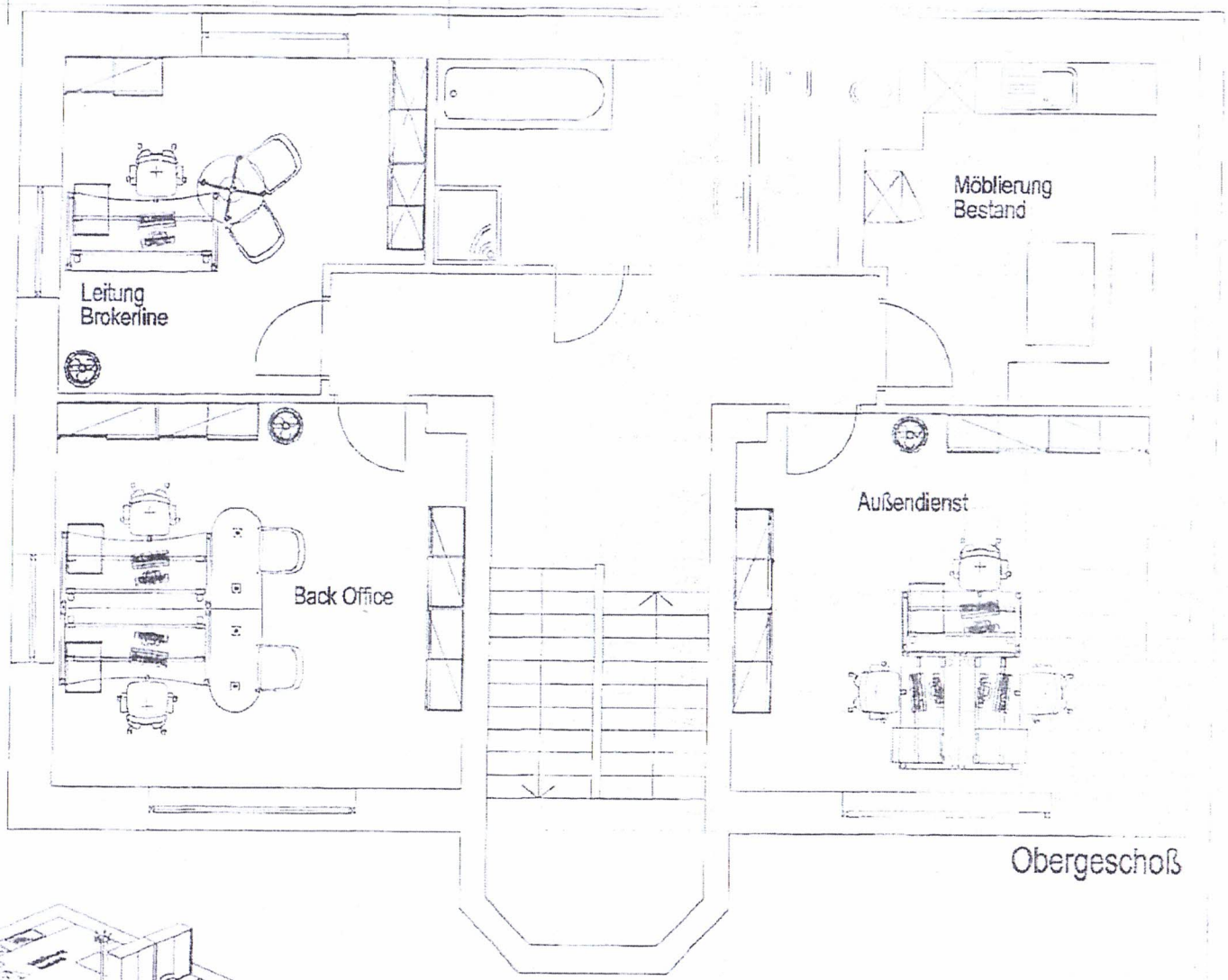

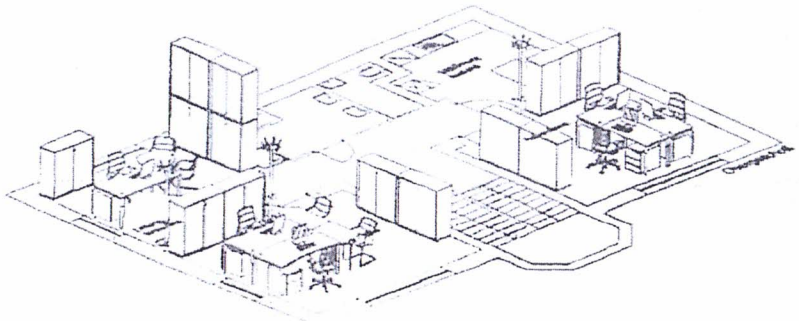

A-7201 Neudorf, Kom.-Rat Karl Markon-Str. 530
Tel +43-2622/77 444, Fax +43-2622/77 444-9
e-mail: buerombebel@neudoerfler.com, http://www.neudoerfler.com

neudoerfler

KUNDE	KUNDENBERATER	LIEFERREIHENFOLGE	PLANNUMMER	MASSSTAB
Donau Versicherung	Gabriel Pfeiffer		AID	M=1:50

PREISAT	GESCHOSS - KAMM - ABSTELLPLATZ	LIEFERWOCHE	KUNDENVERWIG	[illegible]
GS Eisenstadt			Nicole Kuchelbacher	02.11.2011

DIESER PLAN IST NEUSTIGEN LIEFERTUM VON NEUDOERFLER BÜROMÖBEL UND DARF OHNE GENEHMIGUNG WEDER VERMEILFÄLTIGT, NOCH DRITTEN ZUGÄNGLICH GEMACHT WERDEN, DOCH IN SONSTIGER WEISE ZU UNSEREM NACHTEIL VERWENDET WERDEN.