

AV. 26.06.14 - ...

Kamin in Ordnung  
 Holzverkleidung (im Abstand  
 von 5cm zum Kamin) zu  
 entfernt. Bekand von 10cm  
 Kamin in nächster Zeit

Schnitt A-B

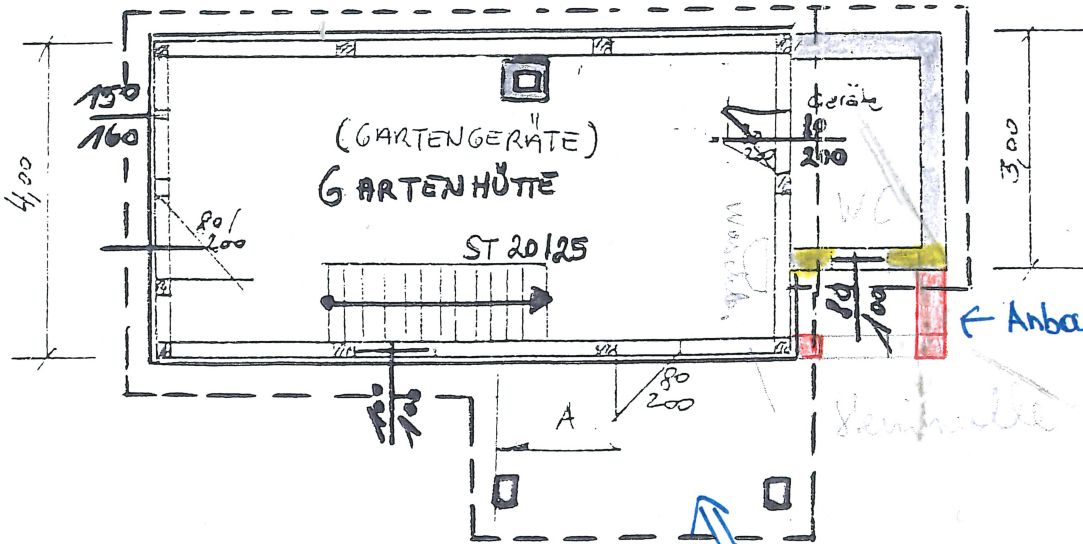
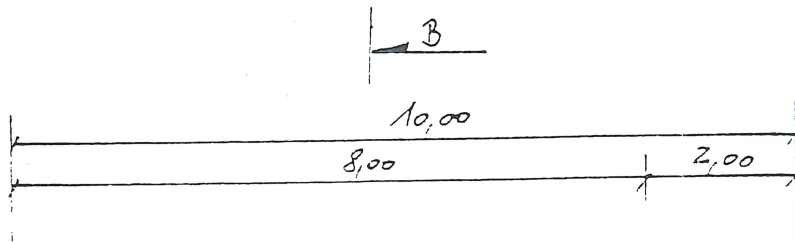
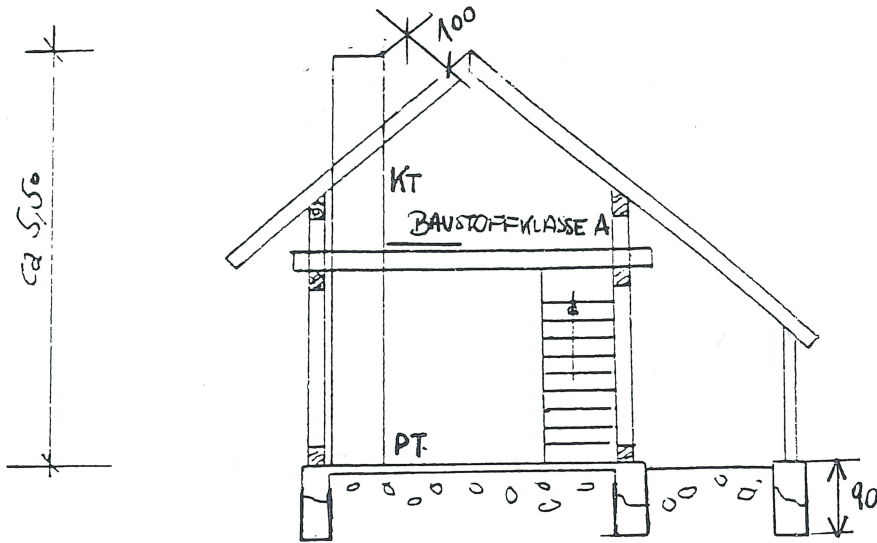

← Anbau 1995 fertiggestellt

Vordach nicht errichtet

AV. 26.06.14 u. 17.06.14  
 Teil...  
 049/504 347 (23)  
 WC-K...  
 -...  
 In den Ba...  
 Einst...  
 2.5  
 Um...  
 ...

M 1:1000

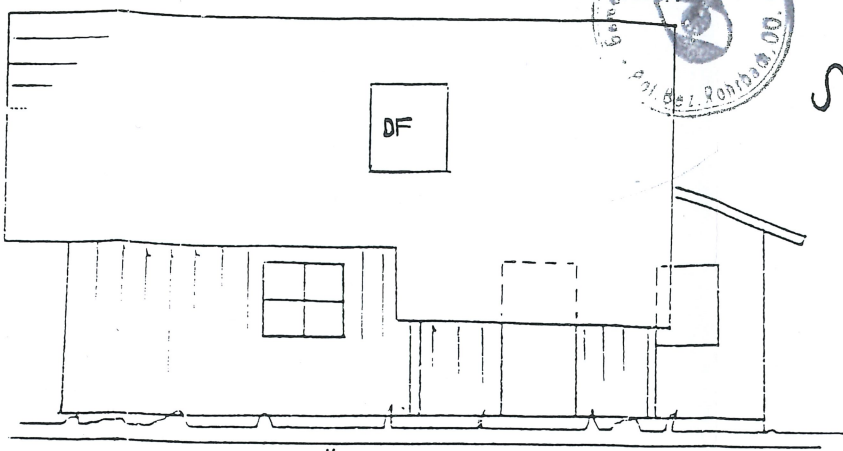
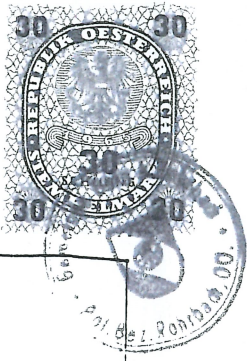

NATÜRLICHES GELÄNDE

Genehmigt mit Bescheid  
Zahl Bau-12 1992  
Datum 02.06.1992



Unterschrift

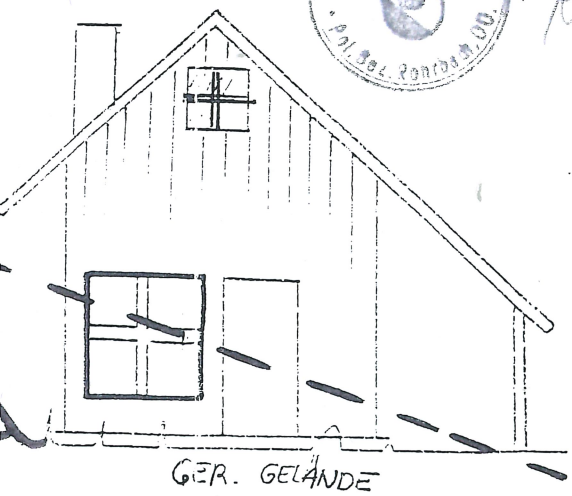
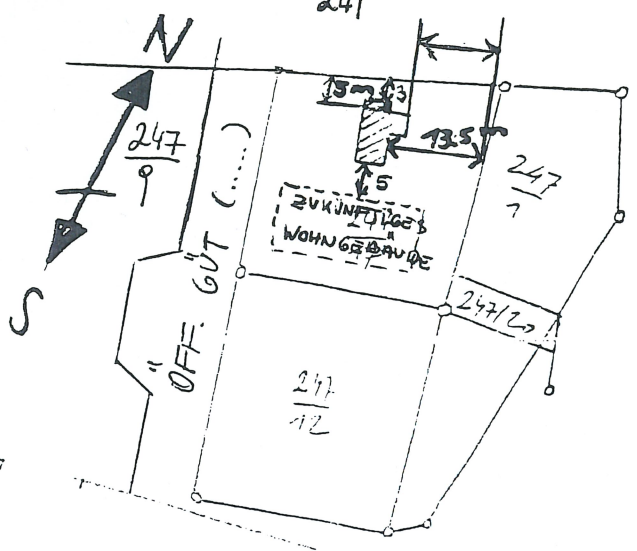

GER. GELÄNDE

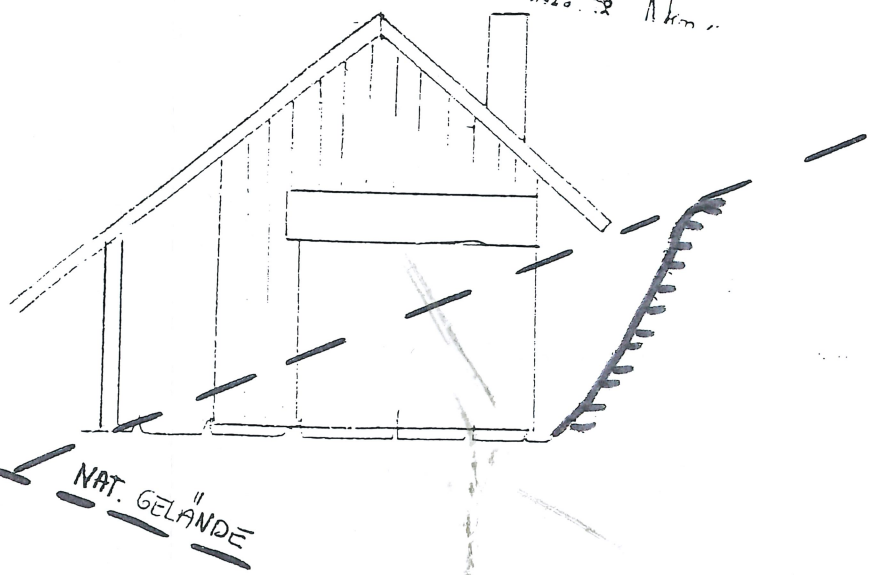

NAT. GELÄNDE

Einreichplan M: 1:100

**BAUFÜHRER:**

für die Errichtung einer Gartenhütte  
(NEBENGEBAUDE)

f. Josef BLASCHEK  
auf dem Grundstück 247/17 Wiese

Weber Gesellschaft m.b.H.  
Bauunternehmen  
4150 Rohrbach  
Tel. 0 72 89 / 6811 - 0

Josef Blaschek  
K6 Fündorf

003 3448232