

# Ihre EHL Planmappe

Hilde-Güden-Promenade 11, 1030 Wien

Wir leben  
Immobilien.



# VILLAGE EDRITTEN

**Top Nr. 1**

Hilde-Güden-Promenade 9  
Bauteil 02 | EG, 1030 Wien

### Baufeld 14B

Lage im Quartier



### Lage im Gebäude



EG

Zimmeranzahl	3
Raumhöhe	ca. 2,86m
Einlagerung	2,50 m <sup>2</sup>
Wohnfläche	78,53 m <sup>2</sup>
Loggia	13,14 m <sup>2</sup>
Terrasse	16,26 m <sup>2</sup>
Eigengarten	59,39 m <sup>2</sup>

## Kontakt



**wohnen@villageimdritten.at**

EIN PROJEKT DER **ARE**  
AUSTRIAN REAL ESTATE

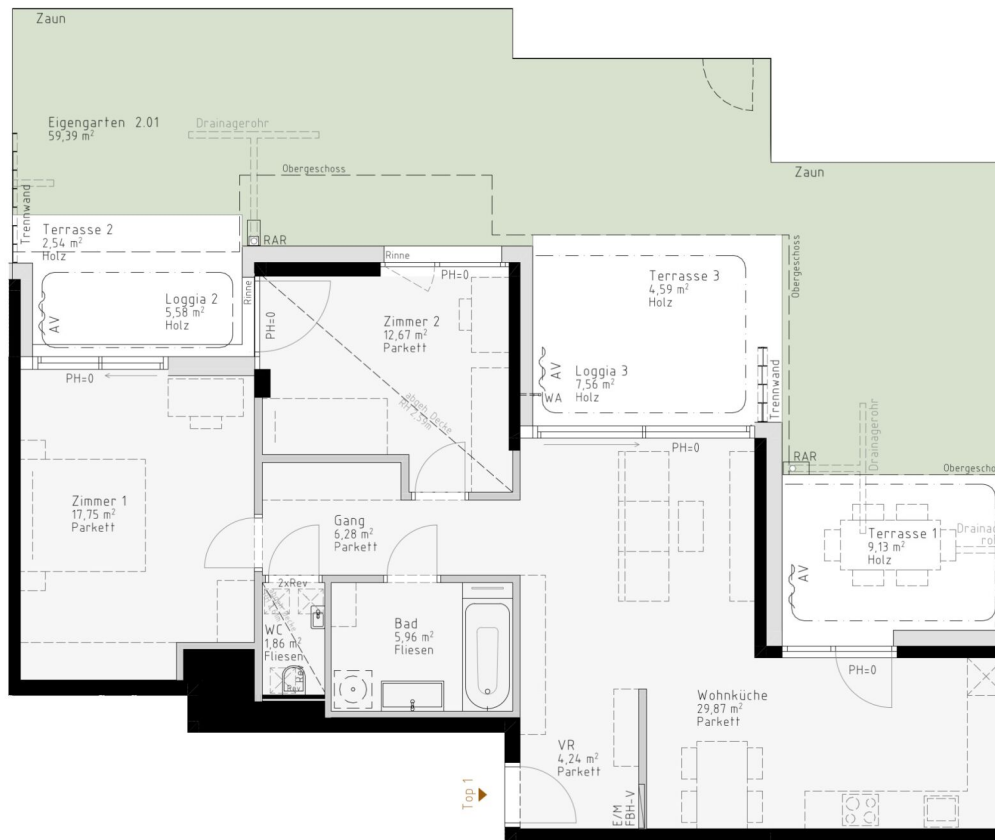

1 2 3 4 5  
Maßstab in Meter

### LEGENDE

E/M Elektro-/Medienverteiler  
 FBH-V Fußbodenheizungsverteiler  
 PH Parapethöhe (in cm)  
 RH Raumhöhe  
 RAR Regenabfallrohr

AV	Außenvorhang
WA	Wasseranschluss
REV	Revisionsöffnung



Die gärtnerische Gestaltung ist nur symbolisch dargestellt. Änderungen vorbehalten. Die Moblierung (inkl. Küche) und Begrünung gilt nur als Moblierungsvorschlag und ist daher nicht Bestandteil des Lieferumfanges und Vertrages. Die Raum- und Wohnungsgrößen, sowie Raumhöhen sind ungefähre Werte und können sich nur geringfügig ändern. Baubauliche Toleranzen sind zulässig. Sämtliche Maße und Maßangaben sind circa-Angaben und können sich noch ändern. Haustechnik und Elektroeinrichtungen, abgehängte Decken sowie Poterien sind nur nach Erfordernis dargestellt. Für die Anfertigung von Einbaumöbeln sind die Naturmaße zu nehmen. Änderungen während der Bauausführung – infolge Behördenauflagen, haustechnischer und konstruktiver Maßnahmen – vorbehalten. Planstand: 14.10.2025

3 ZIMMER 78,53 m<sup>2</sup> WOHNFLÄCHE

KAUFPREIS EIGENNUTZER: € 630.000,00, ANLEGER: € 567.000,00





VILLAGE  
IM DRITTEN

Top Nr. 2

Hilde-Güden-Promenade 9  
Bauteil 02 | EG, 1030 Wien

Baufeld 14B  
Lage im Quartier



Lage im Gebäude



EG

Zimmeranzahl	2
Raumhöhe	ca. 2,86m
Einlagerung	2,50 m <sup>2</sup>
Wohnfläche	55,52 m <sup>2</sup>
Loggia	8,25 m <sup>2</sup>
Balkon	2,44 m <sup>2</sup>

Kontakt



wohnen@villageimdritten.at

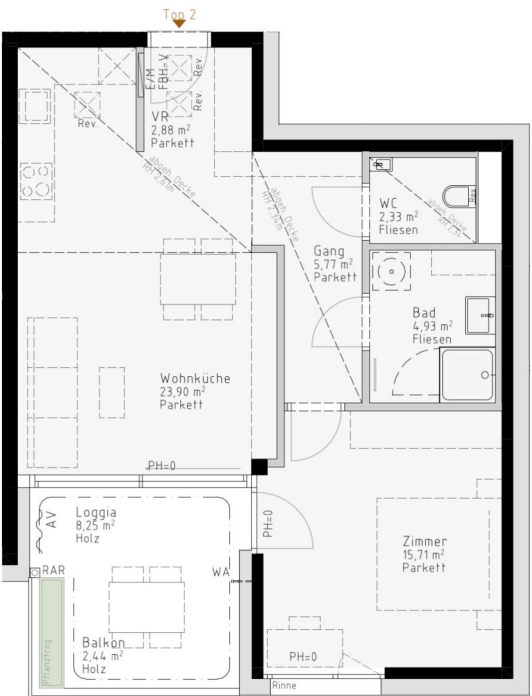

LEGENDE

E/M	Elektro-/Medienverteiler	AV	Außenvorhang
FBH-V	Fußbodenheizungsverteiler	WA	Wasseranschluss
PH	Parapethöhe (in cm)	REV	Revisionsöffnung
RH	Raumhöhe		
RAR	Regenabfallrohr		



Die gärtnerische Gestaltung ist nur symbolisch dargestellt. Änderungen vorbehalten. Die Möblierung (inkl. Küche) und Begrünung gilt nur als Möblierungsvorschlag und ist daher nicht Bestandteil des Lieferumfanges und Vertrages. Die Raum- und Wohnungsgrößen, sowie Raumhöhen sind ungefähre Werte und können sich noch geringfügig ändern. Bauübliche Toleranzen sind zulässig. Sämtliche Maße und Maßangaben sind circa-Angaben und können sich noch ändern. Haustechnik und Elektroeinrichtungen, abgehängte Decken sowie Poterien sind nur nach Erfordernis dargestellt. Für die Anfertigung von Einbaumöbeln sind die Naturmaße zu nehmen. Änderungen während der Bauausführung – infolge Behördenauflagen, haustechnischer und konstruktiver Maßnahmen – vorbehalten. Planstand: 14.10.2025

EIN PROJEKT DER **ARE**  
AUSTRIAN REAL ESTATE

2 ZIMMER 55,52 m<sup>2</sup> WOHNFLÄCHE

KAUFPREIS EIGENNUTZER: € 423.000,00, ANLEGER: € 381.000,00



VILLAGE  
IM DRITTEN

Top Nr. 3

Hilde-Güden-Promenade 9  
Bauteil 02 | EG, 1030 Wien

Baufeld 14B  
Lage im Quartier



Lage im Gebäude



EG

Zimmeranzahl	2
Raumhöhe	ca. 2,86m
Einlagerung	2,50 m <sup>2</sup>
Wohnfläche	47,35 m <sup>2</sup>
Loggia	8,18 m <sup>2</sup>
Balkon	2,53 m <sup>2</sup>

Kontakt



wohnen@villageimdritten.at

EIN PROJEKT DER  
ARE  
AUSTRIAN REAL ESTATE

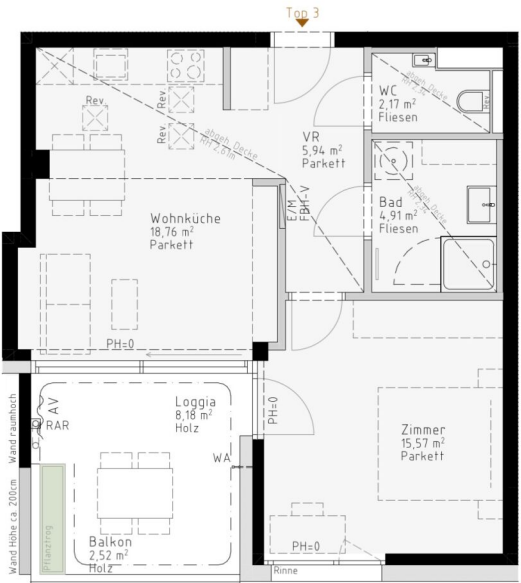

LEGENDE

E/M	Elektro-/Medienverteiler	AV	Außenvorhang
FBH-V	Fußbodenheizungsverteiler	WA	Wasseranschluss
PH	Parapethöhe (in cm)	REV	Revisionsöffnung
RH	Raumhöhe		
RAR	Regenabfallrohr		



Die gärtnerische Gestaltung ist nur symbolisch dargestellt. Änderungen vorbehalten. Die Möblierung (inkl. Küche) und Begrünung gilt nur als Möblierungsvorschlag und ist daher nicht Bestandteil des Lieferumfanges und Vertrages. Die Raum- und Wohnungsgrößen, sowie Raumhöhen sind ungefähre Werte und können sich noch geringfügig ändern. Bauübliche Toleranzen sind zulässig. Sämtliche Maße und Maßangaben sind circa-Angaben und können sich noch ändern. Haustechnik und Elektroeinrichtungen, abgehängte Decken sowie Poterien sind nur nach Erfordernis dargestellt. Für die Anfertigung von Einbaumöbeln sind die Naturmaße zu nehmen. Änderungen während der Bauausführung – infolge Behördenauflagen, haustechnischer und konstruktiver Maßnahmen – vorbehalten. Planstand: 14.10.2025

2 ZIMMER 47,35 m<sup>2</sup> WOHNFLÄCHE

KAUFPREIS EIGENNUTZER: € 355.000,00, ANLEGER: € 320.000,00



VILLAGE  
IM DRITTEN

Top Nr. 4

Hilde-Güden-Promenade 9  
Bauteil 02 | EG, 1030 Wien

Baufeld 14B  
Lage im Quartier



Lage im Gebäude



EG

Zimmeranzahl	2
Raumhöhe	ca. 2,86m
Kellerabteil	2,50 m <sup>2</sup>
Wohnfläche	46,01 m <sup>2</sup>
Loggia	4,63 m <sup>2</sup>
Terrasse	3,84 m <sup>2</sup>
Eigengarten	34,85 m <sup>2</sup>

Kontakt



wohnen@villageimdritten.at

EIN PROJEKT DER  
ARE  
AUSTRIAN REAL ESTATE

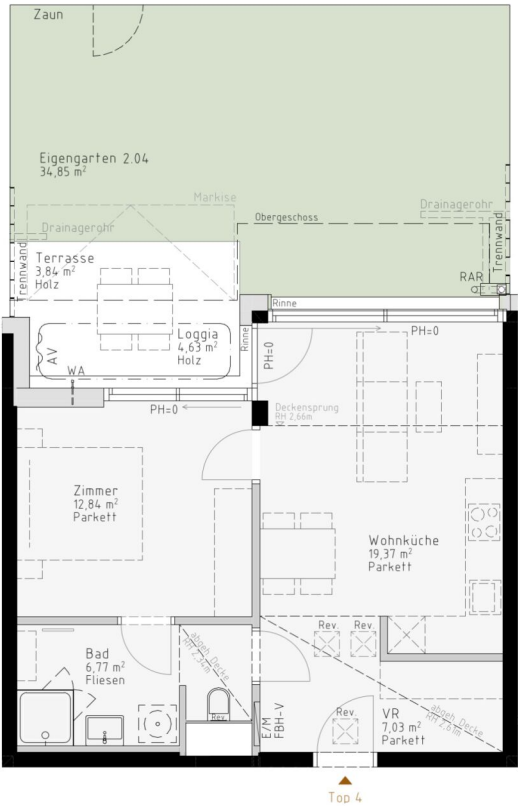

LEGENDE

E/M	Elektro-/Medienverteiler	AV	Außenvorhang
FBH-V	Fußbodenheizungsverteiler	WA	Wasseranschluss
PH	Parapethöhe (in cm)	REV	Revisionsöffnung
RH	Raumhöhe		
RAR	Regenabfallrohr		



Die gärtnerische Gestaltung ist nur symbolisch dargestellt. Änderungen vorbehalten. Die Möblierung (inkl. Küche) und Begrünung gilt nur als Möblierungsvorschlag und ist daher nicht Bestandteil des Lieferumfanges und Vertrages. Die Raum- und Wohnungsgrößen, sowie Raumhöhen sind ungefähre Werte und können sich noch geringfügig ändern. Bauübliche Toleranzen sind zulässig. Sämtliche Maße und Maßangaben sind circa-Angaben und können sich noch ändern. Haustechnik und Elektroeinrichtungen, abgehängte Decken sowie Poterien sind nur nach Erfordernis dargestellt. Für die Anfertigung von Einbaumöbeln sind die Naturmaße zu nehmen. Änderungen während der Bauausführung – infolge Behördenauflagen, haustechnischer und konstruktiver Maßnahmen – vorbehalten. Planstand: 14.10.2025

2 ZIMMER 46,01 m<sup>2</sup> WOHNFLÄCHE

KAUFPREIS EIGENNUTZER: € 349.000,00, ANLEGER: € 314.000,00

# VILLAGE EDRITTEN

**Top Nr. 5**

Hilde-Güden-Promenade 9  
Bauteil 02 | OG1, 1030 Wien

## Baufeld 14B

### Lage im Quartier



## Lage im Gebäude



## OG1

Zimmeranzahl	4
Raumhöhe	ca. 2,60m
Einlagerung	2,50 m <sup>2</sup>
Wohnfläche	105,04 m <sup>2</sup>
Balkon	15,58 m <sup>2</sup>

## Kontakt



**wohnen@villageimdritten.at**

EIN PROJEKT DER  **ARE**  
AUSTRIAN REAL ESTATE



Maßstab in Meter

### LEGENDE

E/M	Elektro-/Medienverteiler
FBH-V	Fußbodenheizungsverteiler
PH	Parapethöhe (in cm)
RH	Raumhöhe
RAR	Regenabfallrohr

AV	Außenvorhang
WA	Wasseranschluss
REV	Revisionsöffnung



Die gärtnerische Gestaltung ist nur symbolisch dargestellt. Änderungen vorbehalten. Die Moblierung (inkl. Küche) und Begrünung gilt nur als Moblierungsvorschlag und ist daher nicht Bestandteil des Lieferumfanges und Vertrages. Die Raum- und Wohnungsgrößen, sowie Raumhöhen sind ungefähre Werte und können sich nur geringfügig ändern. Baubauliche Toleranzen sind zulässig. Sämtliche Maße und Maßangaben sind circa-Angaben und können sich noch ändern. Haustechnik und Elektroeinrichtungen, abgehängte Decken sowie Poterien sind nur nach Erfordernis dargestellt. Für die Anfertigung von Einbaumöbeln sind die Naturmaße zu nehmen. Änderungen während der Bauausführung – infolge Behördenauflagen, haustechnischer und konstruktiver Maßnahmen – vorbehalten. Planstand: 14.10.2025

4 ZIMMER    105,04 m<sup>2</sup> WOHNFLÄCHE

KAUFPREIS EIGENNUTZER: € 830.000,00, ANLEGER: € 747.000,00

# VILLAGE IM DRITTEN

## Top Nr. 6

Hilde-Güden-Promenade 9  
Bauteil 02 | OG1, 1030 Wien

## Baufeld 14B Lage im Quartier



## Lage im Gebäude



## OG1

Zimmeranzahl	3
Raumhöhe	ca. 2,60m
Einlagerung	2,43 m <sup>2</sup>
Wohnfläche	71,37 m <sup>2</sup>
Loggia	8,25 m <sup>2</sup>
Balkon	2,44 m <sup>2</sup>

## Kontakt



wohnen@villageimdrritten.at

EIN PROJEKT DER **ARE**  
AUSTRIAN REAL ESTATE

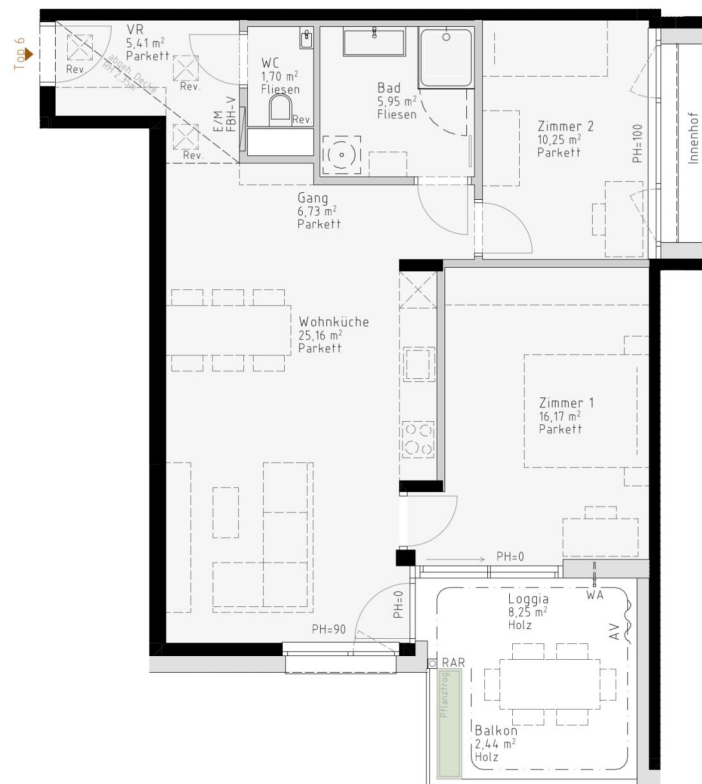

### LEGENDE

E/M	Elektro-/Medienverteiler	AV	Außenvorhang
FBH-V	Fußbodenheizungsverteiler	WA	Wasseranschluss
PH	Parapethöhe (in cm)	REV	Revisionsöffnung
RH	Raumhöhe		
RAR	Regenabfallrohr		

VILLAGE  
IM DRITTEN

Die gärtnerische Gestaltung ist nur symbolisch dargestellt. Änderungen vorbehalten. Die Möblierung (inkl. Küche) und Begrünung gilt nur als Möblierungsvorschlag und ist daher nicht Bestandteil des Lieferumfanges und Vertrages. Die Raum- und Wohnungsgrößen, sowie Raumhöhen sind ungefähre Werte und können sich noch geringfügig ändern. Bauübliche Toleranzen sind zulässig. Sämtliche Maße und Maßangaben sind circa-Angaben und können sich noch ändern. Haustechnik und Elektroeinrichtungen, abgehängte Decken sowie Poterien sind nur nach Erfordernis dargestellt. Für die Anfertigung von Einbaumöbeln sind die Naturmaße zu nehmen. Änderungen während der Bauausführung – infolge Behördenauflagen, haustechnischer und konstruktiver Maßnahmen – vorbehalten. Planstand: 14.10.2025

3 ZIMMER 71,37 m<sup>2</sup> WOHNFLÄCHE

KAUFPREIS EIGENNUTZER: € 565.000,00, ANLEGER: € 509.000,00



**Top Nr. 7**

Hilde-Güden-Promenade 9  
Bauteil 02 | OG1, 1030 Wien

**Baufeld 14B**

Lage im Quartier

**Lage im Gebäude****OG1**

Zimmeranzahl	3
Raumhöhe	ca. 2,60m
Einlagerung	2,50 m <sup>2</sup>
Wohnfläche	73,72 m <sup>2</sup>
Loggia	11,21 m <sup>2</sup>
Balkon	7,56 m <sup>2</sup>

**Kontakt**

wohnen@villageimdrritten.at

EIN PROJEKT DER **ARE**  
AUSTRIAN REAL ESTATE

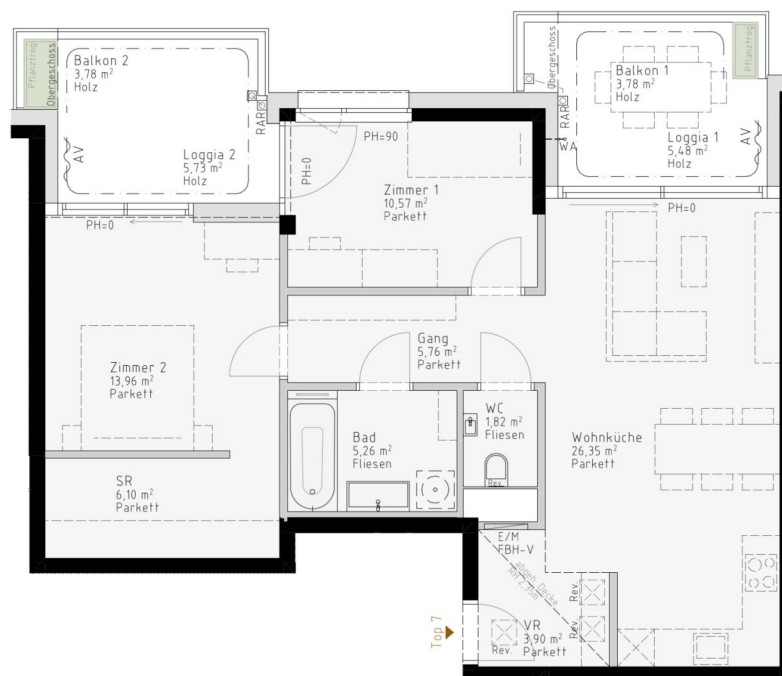
**LEGENDE**

E/M	Elektro-/Medienverteiler	AV	Außenvorhang
FBH-V	Fußbodenheizungsverteiler	WA	Wasseranschluss
PH	Parapethöhe (in cm)	REV	Revisionsöffnung
RH	Raumhöhe		
RAR	Regenabfallrohr		



VILLAGE  
IM DRITTEN

Top Nr. 8

Hilde-Güden-Promenade 9  
Bauteil 02 | OG1, 1030 Wien

Baufeld 14B  
Lage im Quartier



Lage im Gebäude



OG1

Zimmeranzahl	2
Raumhöhe	ca. 2,60m
Einlagerung	2,86 m <sup>2</sup>
Wohnfläche	42,62 m <sup>2</sup>
Loggia	8,25 m <sup>2</sup>
Balkon	2,44 m <sup>2</sup>

Kontakt



wohnen@villageimdritten.at

EIN PROJEKT DER **ARE**  
AUSTRIAN REAL ESTATE

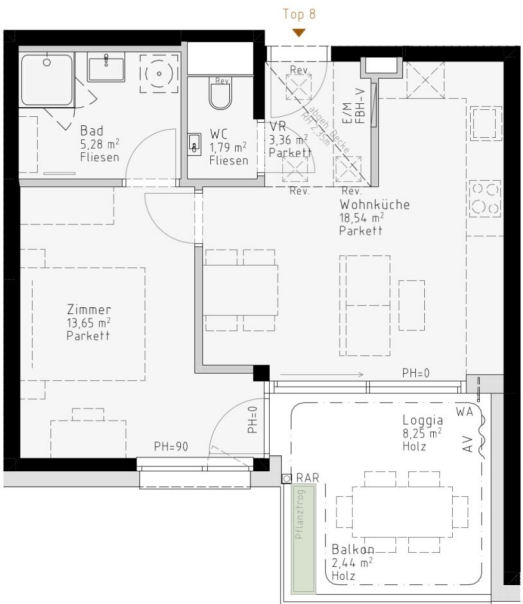

LEGENDE

E/M	Elektro-/Medienverteiler	AV	Außenvorhang
FBH-V	Fußbodenheizungsverteiler	WA	Wasseranschluss
PH	Parapethöhe (in cm)	REV	Revisionsöffnung
RH	Raumhöhe		
RAR	Regenabfallrohr		



Die gärtnerische Gestaltung ist nur symbolisch dargestellt. Änderungen vorbehalten. Die Möblierung (inkl. Küche) und Begrünung gilt nur als Möblierungsvorschlag und ist daher nicht Bestandteil des Lieferumfanges und Vertrages. Die Raum- und Wohnungsgrößen, sowie Raumhöhen sind ungefähre Werte und können sich noch geringfügig ändern. Bauübliche Toleranzen sind zulässig. Sämtliche Maße und Maßangaben sind circa-Angaben und können sich noch ändern. Haustechnik und Elektroeinrichtungen, abgehängte Decken sowie Poterien sind nur nach Erfordernis dargestellt. Für die Anfertigung von Einbaumöbeln sind die Naturmaße zu nehmen. Änderungen während der Bauausführung – infolge Behördenauflagen, haustechnischer und konstruktiver Maßnahmen – vorbehalten. Planstand: 14.10.2025

# VILLAGE IM DRITTEN

## Top Nr. 9

Hilde-Güden-Promenade 9  
Bauteil 02 | OG1, 1030 Wien

## Baufeld 14B Lage im Quartier



## Lage im Gebäude



## OG1

Zimmeranzahl	2
Raumhöhe	ca. 2,60m
Einlagerung	2,50 m <sup>2</sup>
Wohnfläche	59,83 m <sup>2</sup>
Loggia	8,24 m <sup>2</sup>
Balkon	9,00 m <sup>2</sup>

## Kontakt



wohnen@villageimdritten.at

EIN PROJEKT DER **ARE**  
AUSTRIAN REAL ESTATE

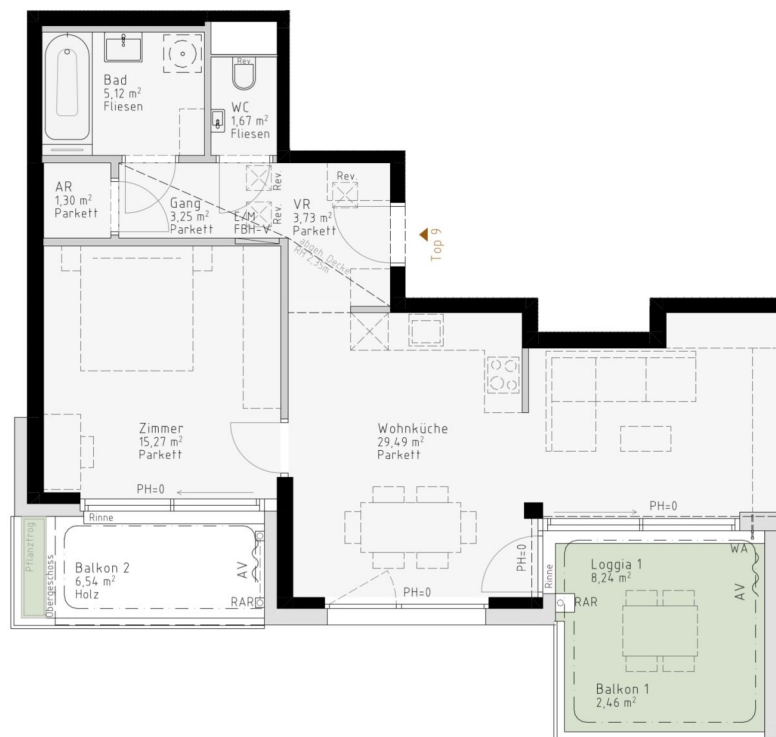

## LEGENDE

E/M	Elektro-/Medienverteiler	AV	Außenvorhang
FBH-V	Fußbodenheizungsverteiler	WA	Wasseranschluss
PH	Parapethöhe (in cm)	REV	Revisionsöffnung
RH	Raumhöhe		
RAR	Regenabfallrohr		

**VILLAGE  
IM DRITTEN**

Die gärtnerische Gestaltung ist nur symbolisch dargestellt. Änderungen vorbehalten. Die Möblierung (inkl. Küche) und Begrünung gilt nur als Möblierungsvorschlag und ist daher nicht Bestandteil des Lieferumfanges und Vertrages. Die Raum- und Wohnungsgrößen, sowie Raumhöhen sind ungefähre Werte und können sich noch geringfügig ändern. Bauübliche Toleranzen sind zulässig. Sämtliche Maße und Maßangaben sind circa-Angaben und können sich noch ändern. Haustechnik und Elektroeinrichtungen, abgehängte Decken sowie Poterien sind nur nach Erfordernis dargestellt. Für die Anfertigung von Einbaumöbeln sind die Naturmaße zu nehmen. Änderungen während der Bauausführung – infolge Behördenauflagen, haustechnischer und konstruktiver Maßnahmen – vorbehalten. Planstand: 14.10.2025

2 ZIMMER 59,83 m<sup>2</sup> WOHNFLÄCHE

KAUFPREIS EIGENNUTZER: € 487.000,00, ANLEGER: € 438.000,00



# VILLAGE IM DRITTEN

## Top Nr. 10

Hilde-Güden-Promenade 9  
Bauteil 02 | OG1, 1030 Wien

## Baufeld 14B

Lage im Quartier



## Lage im Gebäude



## OG1

Zimmeranzahl	3
Raumhöhe	ca. 2,60m
Einlagerung	2,90 m <sup>2</sup>
Wohnfläche	86,36 m <sup>2</sup>
Loggia	11,90 m <sup>2</sup>
Balkon	4,57 m <sup>2</sup>

## Kontakt



wohnen@villageimdritten.at

EIN PROJEKT DER **ARE**  
AUSTRIAN REAL ESTATE



## LEGENDE

E/M	Elektro-/Medienverteiler	AV	Außenvorhang
FBH-V	Fußbodenheizungsverteiler	WA	Wasseranschluss
PH	Parapethöhe (in cm)	REV	Revisionsöffnung
RH	Raumhöhe		
RAR	Regenabfallrohr		

VILLAGE  
IM DRITTEN

Die gärtnerische Gestaltung ist nur symbolisch dargestellt. Änderungen vorbehalten. Die Möblierung (inkl. Küche) und Begrünung gilt nur als Möblierungsvorschlag und ist daher nicht Bestandteil des Lieferumfanges und Vertrages. Die Raum- und Wohnungsgrößen, sowie Raumhöhen sind ungefähre Werte und können sich noch geringfügig ändern. Bauübliche Toleranzen sind zulässig. Sämtliche Maße und Maßangaben sind circa-Angaben und können sich noch ändern. Haustechnik und Elektroeinrichtungen, abgehängte Decken sowie Poterien sind nur nach Erfordernis dargestellt. Für die Anfertigung von Einbaumöbeln sind die Naturmaße zu nehmen. Änderungen während der Bauausführung – infolge Behördenauflagen, haustechnischer und konstruktiver Maßnahmen – vorbehalten. Planstand: 14.10.2025

3 ZIMMER 86,36 m<sup>2</sup> WOHNFLÄCHE

KAUFPREIS EIGENNUTZER: € 682.000,00, ANLEGER: € 614.000,00

# VILLAGE IM DRITTEN

## Top Nr. 11

Hilde-Güden-Promenade 9  
Bauteil 02 | OG2, 1030 Wien

## Baufeld 14B

Lage im Quartier



## Lage im Gebäude



## OG2

Zimmeranzahl	4
Raumhöhe	ca. 2,60m
Einlagerung	3,13 m <sup>2</sup>
Wohnfläche	104,87 m <sup>2</sup>
Balkon	15,41 m <sup>2</sup>

## Kontakt



wohnen@villageimdritten.at

EIN PROJEKT DER **ARE**  
AUSTRIAN REAL ESTATE



Maßstab in Meter

## LEGENDE

E/M	Elektro-/Medienverteiler	AV	Außenvorhang
FBH-V	Fußbodenheizungsverteiler	WA	Wasseranschluss
PH	Parapethöhe (in cm)	REV	Revisionsöffnung
RH	Raumhöhe		
RAR	Regenabfallrohr		



Die gärtnerische Gestaltung ist nur symbolisch dargestellt. Änderungen vorbehalten. Die Möblierung (inkl. Küche) und Begrünung gilt nur als Möblierungsvorschlag und ist daher nicht Bestandteil des Lieferumfanges und Vertrages. Die Raum- und Wohnungsgrößen, sowie Raumhöhen sind ungefähre Werte und können sich noch geringfügig ändern. Bauübliche Toleranzen sind zulässig. Sämtliche Maße und Maßangaben sind circa-Angaben und können sich noch ändern. Haustechnik und Elektroeinrichtungen, abgehängte Decken sowie Poterien sind nur nach Erfordernis dargestellt. Für die Anfertigung von Einbaumöbeln sind die Naturmaße zu nehmen. Änderungen während der Bauausführung – infolge Behördenauflagen, haustechnischer und konstruktiver Maßnahmen – vorbehalten. Planstand: 14.10.2025

4 ZIMMER 104,87 m<sup>2</sup> WOHNFLÄCHE

KAUFPREIS EIGENNUTZER: € 849.000,00, ANLEGER: € 764.000,00

# VILLAGE IM DRITTEN

## Top Nr. 12

Hilde-Güden-Promenade 9  
Bauteil 02 | OG2, 1030 Wien

## Baufeld 14B Lage im Quartier



## Lage im Gebäude



## OG2

Zimmeranzahl	3
Raumhöhe	ca. 2,60m
Einlagerung	3,13 m <sup>2</sup>
Wohnfläche	71,76 m <sup>2</sup>
Loggia	8,25 m <sup>2</sup>
Balkon	2,44 m <sup>2</sup>

## Kontakt



wohnen@villageimdritten.at

EIN PROJEKT DER **ARE**  
AUSTRIAN REAL ESTATE

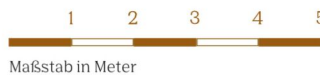
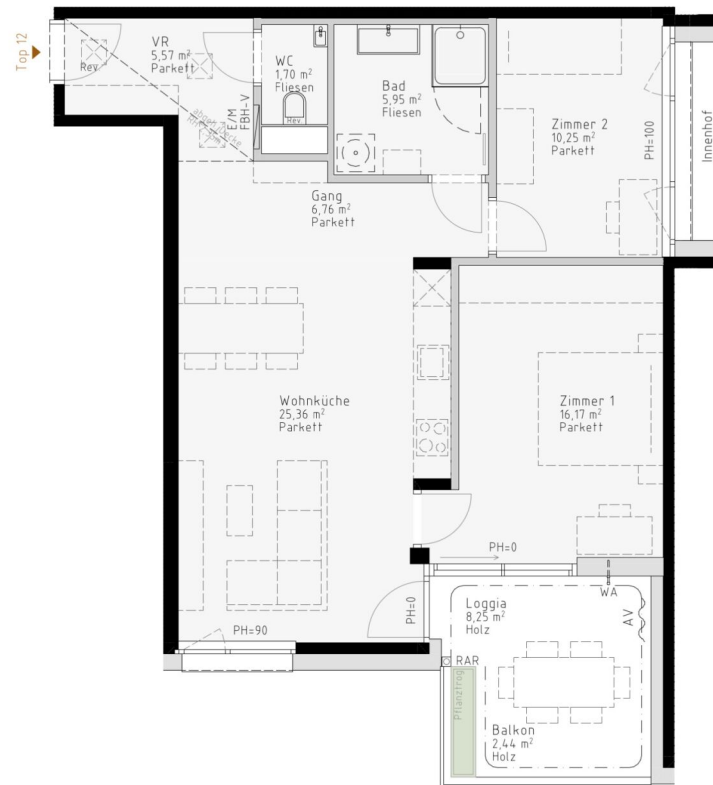

### LEGENDE

E/M	Elektro-/Medienverteiler	AV	Außenvorhang
FBH-V	Fußbodenheizungsverteiler	WA	Wasseranschluss
PH	Parapethöhe (in cm)	REV	Revisionsöffnung
RH	Raumhöhe		
RAR	Regenabfallrohr		

**VILLAGE  
IM DRITTEN**

Die gärtnerische Gestaltung ist nur symbolisch dargestellt. Änderungen vorbehalten. Die Möblierung (inkl. Küche) und Begrünung gilt nur als Möblierungsvorschlag und ist daher nicht Bestandteil des Lieferumfanges und Vertrages. Die Raum- und Wohnungsgrößen, sowie Raumhöhen sind ungefähre Werte und können sich noch geringfügig ändern. Bauübliche Toleranzen sind zulässig. Sämtliche Maße und Maßangaben sind circa-Angaben und können sich noch ändern. Haustechnik und Elektroeinrichtungen, abgehängte Decken sowie Poterien sind nur nach Erfordernis dargestellt. Für die Anfertigung von Einbaumöbeln sind die Naturmaße zu nehmen. Änderungen während der Bauausführung – infolge Behördenauflagen, haustechnischer und konstruktiver Maßnahmen – vorbehalten. Planstand: 14.10.2025

3 ZIMMER 71,76 m<sup>2</sup> WOHNFLÄCHE

KAUFPREIS EIGENNUTZER: € 580.000,00, ANLEGER: € 522.000,00

# VILLAGE IM DRITTEN

## Top Nr. 13

Hilde-Güden-Promenade 9  
Bauteil 02 | OG2, 1030 Wien

## Baufeld 14B Lage im Quartier



## Lage im Gebäude



## OG2

Zimmeranzahl	3
Raumhöhe	ca. 2,60m
Einlagerung	2,96 m <sup>2</sup>
Wohnfläche	73,83 m <sup>2</sup>
Loggia	11,19 m <sup>2</sup>
Balkon	6,02 m <sup>2</sup>

## Kontakt



wohnen@villageimdritten.at

EIN PROJEKT DER **ARE**  
AUSTRIAN REAL ESTATE

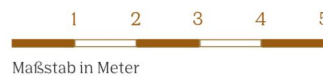
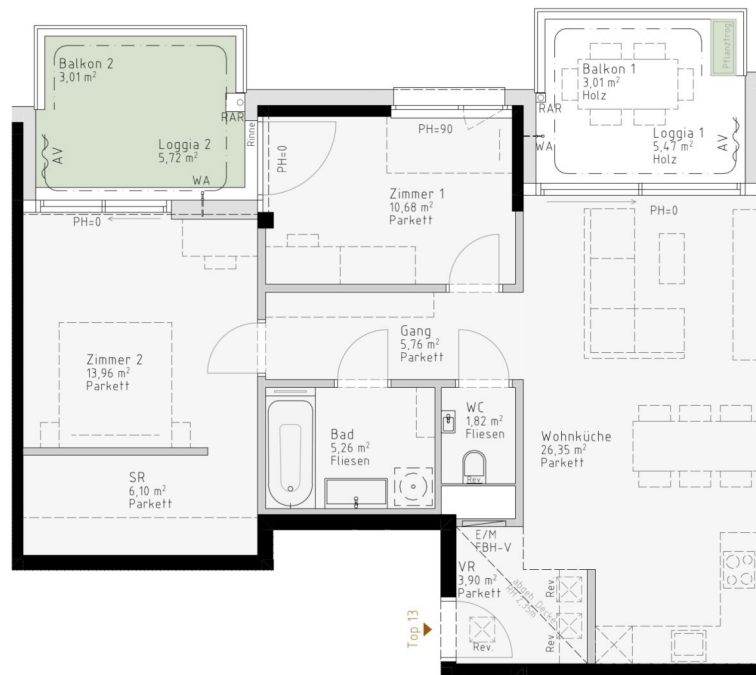

### LEGENDE

E/M	Elektro-/Medienverteiler	AV	Außenvorhang
FBH-V	Fußbodenheizungsverteiler	WA	Wasseranschluss
PH	Parapethöhe (in cm)	REV	Revisionsöffnung
RH	Raumhöhe		
RAR	Regenabfallrohr		

VILLAGE  
IM DRITTEN

Die gärtnerische Gestaltung ist nur symbolisch dargestellt. Änderungen vorbehalten. Die Möblierung (inkl. Küche) und Begrünung gilt nur als Möblierungsvorschlag und ist daher nicht Bestandteil des Lieferumfanges und Vertrages. Die Raum- und Wohnungsgrößen, sowie Raumhöhen sind ungefähre Werte und können sich noch geringfügig ändern. Bauübliche Toleranzen sind zulässig. Sämtliche Maße und Maßangaben sind circa-Angaben und können sich noch ändern. Haustechnik und Elektroeinrichtungen, abgehängte Decken sowie Poterien sind nur nach Erfordernis dargestellt. Für die Anfertigung von Einbaumöbeln sind die Naturmaße zu nehmen. Änderungen während der Bauausführung – infolge Behördenauflagen, haustechnischer und konstruktiver Maßnahmen – vorbehalten. Planstand: 14.10.2025

3 ZIMMER 73,83 m<sup>2</sup> WOHNFLÄCHE

KAUFPREIS EIGENNUTZER: € 6 10.000,00, ANLEGER: € 549.000,00

# VILLAGE EDRITTEN

**Top Nr. 15**

Hilde-Güden-Promenade 9  
Bauteil 02 | OG2, 1030 Wien

### Baufeld 14B

Lage im Quartier



### Lage im Gebäude



## OG2

Zimmeranzahl	3
Raumhöhe	ca. 2,60m
Einlagerung	2,50 m <sup>2</sup>
Wohnfläche	71,18 m <sup>2</sup>
Loggia	16,56 m <sup>2</sup>
Balkon	14,43 m <sup>2</sup>

## Kontakt



**wohnen@villageimdritten.at**

EIN PROJEKT DER  **nRE**  
AUSTRIAN REAL ESTATE

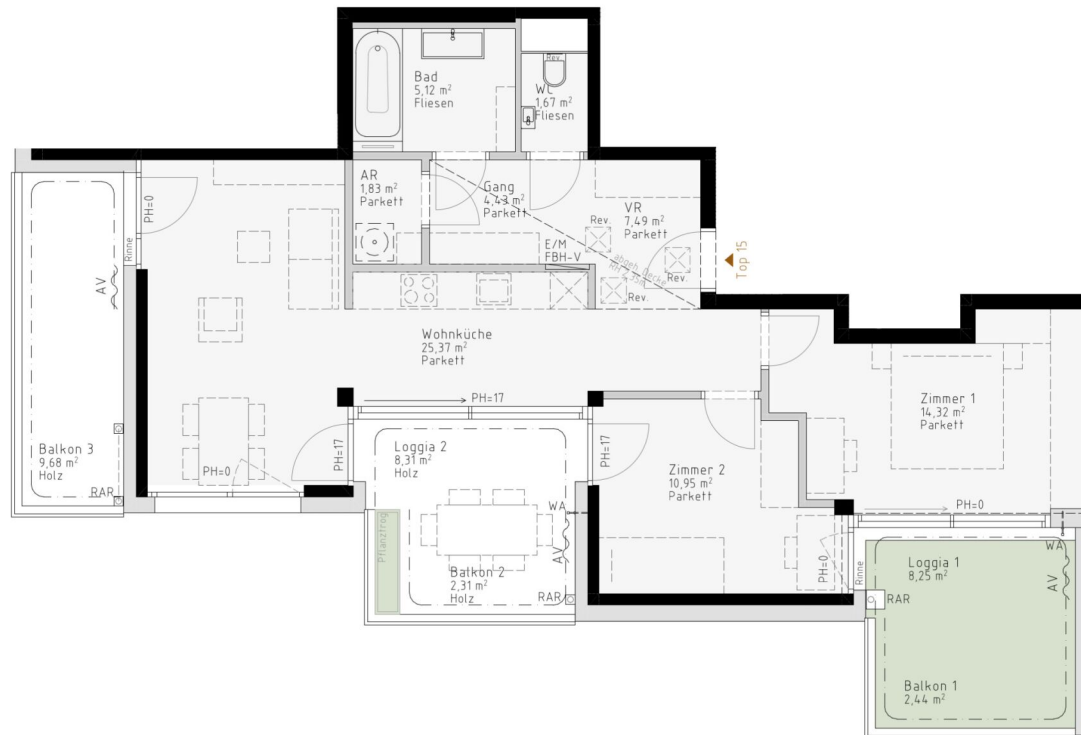

1 2 3 4 5  
Maßstab in Meter

### LEGENDE

E/M	Elektro-/Medienverteiler
FBH-V	Fußbodenheizungsverteiler
PH	Parapethöhe (in cm)
RH	Raumhöhe
RAR	Regenabfallrohr

AV	Außenvorhang
WA	Wasseranschluss
REV	Revisionsöffnung



Die gärtnerische Gestaltung ist nur symbolisch dargestellt. Änderungen vorbehalten. Die Moblierung (inkl. Küche) und Begrünung gilt nur als Moblierungsvorschlag und ist daher nicht Bestandteil des Lieferumfanges und Vertrages. Die Raum- und Wohnungsgrößen, sowie Raumhöhen sind ungefähre Werte und können sich nur geringfügig ändern. Baubauliche Toleranzen sind zulässig. Sämtliche Maße und Maßangaben sind circa-Angaben und können sich noch ändern. Haustechnik und Elektroeinrichtungen, abgehängte Decken sowie Poterien sind nur nach Erfordernis dargestellt. Für die Anfertigung von Einbaumöbeln sind die Naturmaße zu nehmen. Änderungen während der Bauausführung – infolge Behördenauflagen, haustechnischer und konstruktiver Maßnahmen – vorbehalten. Planstand: 14.10.2025

3 ZIMMER 71,18 m<sup>2</sup> WOHNFLÄCHE

KAUFPREIS EIGENNUTZER: € 599.000,00, ANLEGER: € 539.000,00



# VILLAGE EDRITTEN

**Top Nr. 16**

Hilde-Güden-Promenade 9  
Bauteil 02 | OG2, 1030 Wien

### Baufeld 14B

Lage im Quartier



### Lage im Gebäude



## OG2

Zimmeranzahl	3
Raumhöhe	ca. 2,60m
Einlagerung	2,50 m <sup>2</sup>
Wohnfläche	86,68 m <sup>2</sup>
Loggia	11,70 m <sup>2</sup>
Balkon	4,57 m <sup>2</sup>

## Kontakt



[wohnen@villageimdritten.at](mailto:wohnen@villageimdritten.at)

EIN PROJEKT DER  **ARE**  
AUSTRIAN REAL ESTATE



Maßstab in Meter

### LEGENDE

E/M Elektro-/Medienverteiler  
FBH-V Fußbodenheizungsverteiler  
PH Parapethöhe (in cm)  
RH Raumhöhe  
RAR Regenabfallrohr

AV	Außenvorhang
WA	Wasseranschluss
REV	Revisionsöffnung

## VILLAGE EDRITTEN

Die gärtnerische Gestaltung ist nur symbolisch dargestellt. Änderungen vorbehalten. Die Moblierung (inkl. Küche) und Begrünung gilt nur als Moblierungsvorschlag und ist daher nicht Bestandteil des Lieferumfanges und Vertrages. Die Raum- und Wohnungsgrößen, sowie Raumhöhen sind ungefähre Werte und können sich noch geringfügig ändern. Baubliche Toleranzen sind zulässig. Sämtliche Maße und Maßangaben sind circa-Angaben und können sich noch ändern. Haustechnik und Elektroeinrichtungen, angehängte Decken sowie Poterien sind nur nach Erfordernis dargestellt. Für die Anfertigung von Einbaumöbeln sind die Naturmaße zu nehmen. Änderungen während der Bauausführung – infolge Behördenanfragen, haustechnischer und konstruktiver Maßnahmen – vorbehalten. Planstand: 14.10.2025

3 ZIMMER    86,68 m<sup>2</sup> WOHNFLÄCHE

KAUFPREIS EIGENNUTZER: € 699.000,00, ANLEGER: € 629.000,00

# VILLAGE EDRITTEN

**Top Nr. 17**

Hilde-Güden-Promenade 9  
Bauteil 02 | OG3, 1030 Wien

### Baufeld 14B



### Lage im Gebäude



## OG3

Zimmeranzahl	4
Raumhöhe	ca. 2,60m
Einlagerung	2,50 m <sup>2</sup>
Wohnfläche	104,91 m <sup>2</sup>
Balkon	15,41 m <sup>2</sup>

## Kontakt



**wohnen@villageimdritten.at**

EIN PROJEKT DER  **ARE**  
AUSTRIAN REAL ESTATE



1 2 3 4 5  
Maßstab in Meter

### LEGENDE

E/M Elektro-/Medienverteiler  
 FBH-V Fußbodenheizungsverteiler  
 PH Parapethöhe (in cm)  
 RH Raumhöhe  
 RAR Regenabfallrohr

AV	Außenvorhang
WA	Wasseranschluss
REV	Revisionsöffnung



Die gärtnerische Gestaltung ist nur symbolisch dargestellt. Änderungen vorbehalten. Die Moblierung (inkl. Küche) und Begrünung gilt nur als Moblierungsvorschlag und ist daher nicht Bestandteil des Lieferumfanges und Vertrages. Die Raum- und Wohnungsgrößen, sowie Raumhöhen sind ungefähre Werte und können sich nur geringfügig ändern. Baubauliche Toleranzen sind zulässig. Sämtliche Maße und Maßangaben sind circa-Angaben und können sich noch ändern. Haustechnik und Elektroeinrichtungen, abgehängte Decken sowie Poterien sind nur nach Erfordernis dargestellt. Für die Anfertigung von Einbaumöbeln sind die Naturmaße zu nehmen. Änderungen während der Bauausführung – infolge Behördenauflagen, haustechnischer und konstruktiver Maßnahmen – vorbehalten. Planstand: 14.10.2025

4 ZIMMER    104,91 m<sup>2</sup> WOHNFLÄCHE

KAUFPREIS EIGENNUTZER: € 843.000,00, ANLEGER: € 759.000,00

# VILLAGE IM DRITTEN

## Top Nr. 18

Hilde-Güden-Promenade 9  
Bauteil 02 | OG3, 1030 Wien

## Baufeld 14B Lage im Quartier



## Lage im Gebäude



## OG3

Zimmeranzahl	3
Raumhöhe	ca. 2,60m
Einlagerung	2,50 m <sup>2</sup>
Wohnfläche	71,77 m <sup>2</sup>
Loggia	8,25 m <sup>2</sup>
Balkon	2,44 m <sup>2</sup>

## Kontakt



wohnen@villageimdritten.at

EIN PROJEKT DER **ARE**  
AUSTRIAN REAL ESTATE

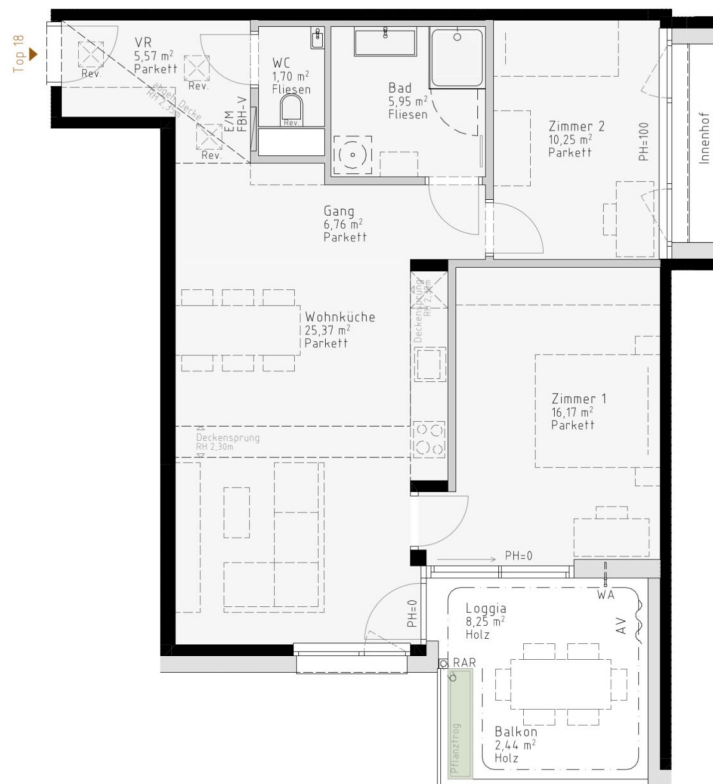

Maßstab in Meter

1 2 3 4 5

## LEGENDE

E/M	Elektro-/Medienverteiler	AV	Außenvorhang
FBH-V	Fußbodenheizungsverteiler	WA	Wasseranschluss
PH	Parapethöhe (in cm)	REV	Revisionsöffnung
RH	Raumhöhe		
RAR	Regenabfallrohr		

VILLAGE  
IM DRITTEN

Die gärtnerische Gestaltung ist nur symbolisch dargestellt. Änderungen vorbehalten. Die Möblierung (inkl. Küche) und Begrünung gilt nur als Möblierungsvorschlag und ist daher nicht Bestandteil des Lieferumfanges und Vertrages. Die Raum- und Wohnungsgrößen, sowie Raumhöhen sind ungefähre Werte und können sich noch geringfügig ändern. Bauübliche Toleranzen sind zulässig. Sämtliche Maße und Maßangaben sind circa-Angaben und können sich noch ändern. Haustechnik und Elektroeinrichtungen, abgehängte Decken sowie Poterien sind nur nach Erfordernis dargestellt. Für die Anfertigung von Einbaumöbeln sind die Naturmaße zu nehmen. Änderungen während der Bauausführung – infolge Behördenauflagen, haustechnischer und konstruktiver Maßnahmen – vorbehalten. Planstand: 14.10.2025

3 ZIMMER 71,77 m<sup>2</sup> WOHNFLÄCHE

KAUFPREIS EIGENNUTZER: € 586.000,00, ANLEGER: € 527.000,00



# VILLAGE IM DRITTEN

## Top Nr. 19

Hilde-Güden-Promenade 9  
Bauteil 02 | OG3, 1030 Wien

## Baufeld 14B

Lage im Quartier



## Lage im Gebäude



## OG3

Zimmeranzahl	3
Raumhöhe	ca. 2,60m
Einlagerung	2,50 m <sup>2</sup>
Wohnfläche	73,75 m <sup>2</sup>
Loggia	11,19 m <sup>2</sup>
Balkon	6,02 m <sup>2</sup>

## Kontakt



wohnen@villageimdritten.at

EIN PROJEKT DER **ARE**  
AUSTRIAN REAL ESTATE

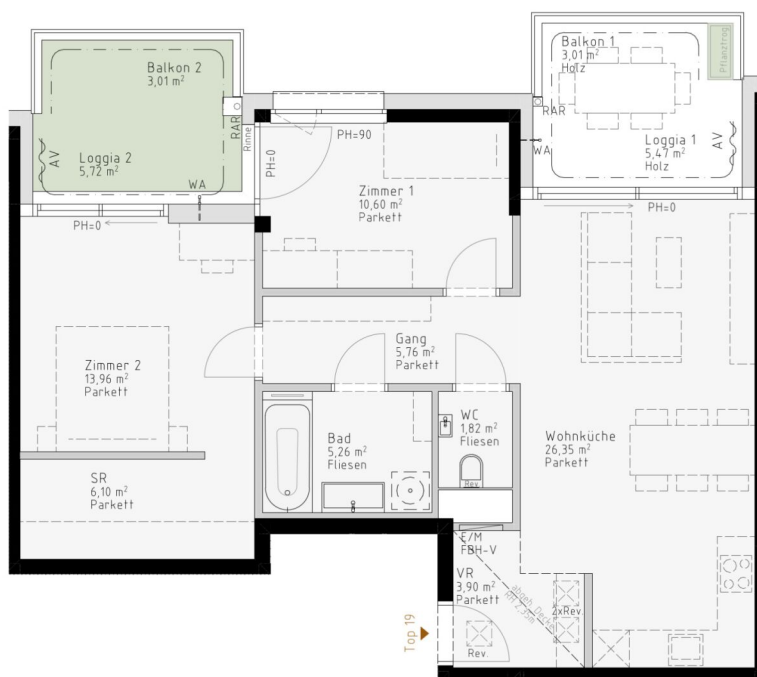

## LEGENDE

E/M	Elektro-/Medienverteiler	AV	Außenvorhang
FBH-V	Fußbodenheizungsverteiler	WA	Wasseranschluss
PH	Parapethöhe (in cm)	REV	Revisionsöffnung
RH	Raumhöhe		
RAR	Regenabfallrohr		



Die gärtnerische Gestaltung ist nur symbolisch dargestellt. Änderungen vorbehalten. Die Möblierung (inkl. Küche) und Begrünung gilt nur als Möblierungsvorschlag und ist daher nicht Bestandteil des Lieferumfanges und Vertrages. Die Raum- und Wohnungsgrößen, sowie Raumhöhen sind ungefähre Werte und können sich noch geringfügig ändern. Bauübliche Toleranzen sind zulässig. Sämtliche Maße und Maßangaben sind circa-Angaben und können sich noch ändern. Haustechnik und Elektroeinrichtungen, abgehängte Decken sowie Poterien sind nur nach Erfordernis dargestellt. Für die Anfertigung von Einbaumöbeln sind die Naturmaße zu nehmen. Änderungen während der Bauausführung – infolge Behördenauflagen, haustechnischer und konstruktiver Maßnahmen – vorbehalten. Planstand: 14.10.2025

3 ZIMMER 73,75 m<sup>2</sup> WOHNFLÄCHE

KAUFPREIS EIGENNUTZER: € 6 10.000,00, ANLEGER: € 549.000,00



VILLAGE  
IM DRITTEN

Top Nr. 20

Hilde-Güden-Promenade 9  
Bauteil 02 | OG3, 1030 Wien

Baufeld 14B  
Lage im Quartier



Lage im Gebäude



OG3

Zimmeranzahl	2
Raumhöhe	ca. 2,60m
Einlagerung	2,50 m <sup>2</sup>
Wohnfläche	42,87 m <sup>2</sup>
Loggia	8,25 m <sup>2</sup>
Balkon	2,44 m <sup>2</sup>

Kontakt



wohnen@villageimdritten.at

EIN PROJEKT DER **ARE**  
AUSTRIAN REAL ESTATE

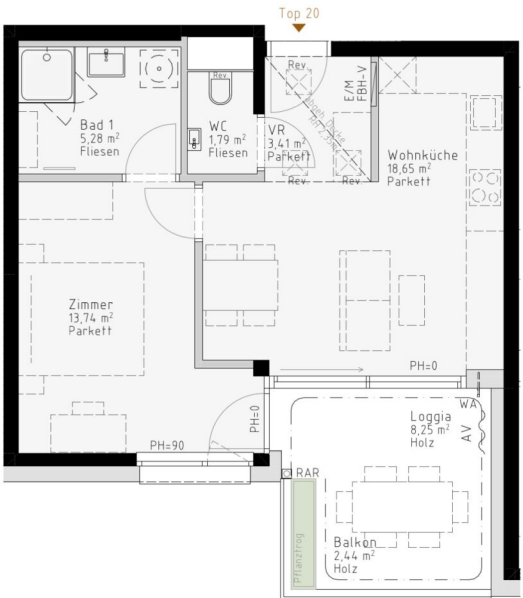

LEGENDE

E/M	Elektro-/Medienverteiler	AV	Außenvorhang
FBH-V	Fußbodenheizungsverteiler	WA	Wasseranschluss
PH	Parapethöhe (in cm)	REV	Revisionsöffnung
RH	Raumhöhe		
RAR	Regenabfallrohr		



Die gärtnerische Gestaltung ist nur symbolisch dargestellt. Änderungen vorbehalten. Die Möblierung (inkl. Küche) und Begrünung gilt nur als Möblierungsvorschlag und ist daher nicht Bestandteil des Lieferumfanges und Vertrages. Die Raum- und Wohnungsgrößen, sowie Raumhöhen sind ungefähre Werte und können sich noch geringfügig ändern. Bauübliche Toleranzen sind zulässig. Sämtliche Maße und Maßangaben sind circa-Angaben und können sich noch ändern. Haustechnik und Elektroeinrichtungen, abgehängte Decken sowie Poterien sind nur nach Erfordernis dargestellt. Für die Anfertigung von Einbaumöbeln sind die Naturmaße zu nehmen. Änderungen während der Bauausführung – infolge Behördenauflagen, haustechnischer und konstruktiver Maßnahmen – vorbehalten. Planstand: 14.10.2025



VILLAGE  
IM DRITTEN

Top Nr. 21

Hilde-Güden-Promenade 9  
Bauteil 02 | OG3, 1030 Wien

Baufeld 14B  
Lage im Quartier



Lage im Gebäude



OG3

Zimmeranzahl	3
Raumhöhe	ca. 2,60m
Einlagerung	2,50 m <sup>2</sup>
Wohnfläche	70,82 m <sup>2</sup>
Loggia	16,36 m <sup>2</sup>
Balkon	14,77 m <sup>2</sup>

Kontakt



wohnen@villageimdritten.at

EIN PROJEKT DER **ARE**  
AUSTRIAN REAL ESTATE



LEGENDE

E/M	Elektro-/Medienverteiler	AV	Außenvorhang
FBH-V	Fußbodenheizungsverteiler	WA	Wasseranschluss
PH	Parapethöhe (in cm)	REV	Revisionsöffnung
RH	Raumhöhe		
RAR	Regenabfallrohr		



Die gärtnerische Gestaltung ist nur symbolisch dargestellt. Änderungen vorbehalten. Die Möblierung (inkl. Küche) und Begrünung gilt nur als Möblierungsvorschlag und ist daher nicht Bestandteil des Lieferumfanges und Vertrages. Die Raum- und Wohnungsgrößen, sowie Raumhöhen sind ungefähre Werte und können sich noch geringfügig ändern. Bauübliche Toleranzen sind zulässig. Sämtliche Maße und Maßangaben sind circa-Angaben und können sich noch ändern. Haustechnik und Elektroeinrichtungen, abgehängte Decken sowie Poterien sind nur nach Erfordernis dargestellt. Für die Anfertigung von Einbaumöbeln sind die Naturmaße zu nehmen. Änderungen während der Bauausführung – infolge Behördenauflagen, haustechnischer und konstruktiver Maßnahmen – vorbehalten. Planstand: 14.10.2025

3 ZIMMER 70,82 m<sup>2</sup> WOHNFLÄCHE

KAUFPREIS EIGENNUTZER: € 6 15.000,00, ANLEGER: € 554.000,00

# VILLAGE IM DRITTEN

## Top Nr. 22

Hilde-Güden-Promenade 9  
Bauteil 02 | OG3, 1030 Wien

## Baufeld 14B

Lage im Quartier



## Lage im Gebäude



OG3

Zimmeranzahl	3
Raumhöhe	ca. 2,60m
Einlagerung	2,50 m <sup>2</sup>
Wohnfläche	86,52 m <sup>2</sup>
Loggia	11,90 m <sup>2</sup>
Balkon	4,57 m <sup>2</sup>

## Kontakt



wohnen@villageimdritten.at

EIN PROJEKT DER ARE  
AUSTRIAN REAL ESTATE



## LEGENDE

E/M	Elektro-/Medienverteiler	AV	Außenvorhang
FBH-V	Fußbodenheizungsverteiler	WA	Wasseranschluss
PH	Parapethöhe (in cm)	REV	Revisionsöffnung
RH	Raumhöhe		
RAR	Regenabfallrohr		

VILLAGE  
IM DRITTEN

Die gärtnerische Gestaltung ist nur symbolisch dargestellt. Änderungen vorbehalten. Die Möblierung (inkl. Küche) und Begrünung gilt nur als Möblierungsvorschlag und ist daher nicht Bestandteil des Lieferumfanges und Vertrages. Die Raum- und Wohnungsgrößen, sowie Raumhöhen sind ungefähre Werte und können sich noch geringfügig ändern. Bauübliche Toleranzen sind zulässig. Sämtliche Maße und Maßangaben sind circa-Angaben und können sich noch ändern. Haustechnik und Elektroeinrichtungen, abgehängte Decken sowie Poterien sind nur nach Erfordernis dargestellt. Für die Anfertigung von Einbaumöbeln sind die Naturmaße zu nehmen. Änderungen während der Bauausführung – infolge Behördenauflagen, haustechnischer und konstruktiver Maßnahmen – vorbehalten. Planstand: 14.10.2025

3 ZIMMER 86,52 m<sup>2</sup> WOHNFLÄCHE

KAUFPREIS EIGENNUTZER: € 719.000,00, ANLEGER: € 647.000,00

# VILLAGE IM DRITTEN

## Top Nr. 23

Hilde-Güden-Promenade 9  
Bauteil 02 | OG4, 1030 Wien

## Baufeld 14B

Lage im Quartier



## Lage im Gebäude



## OG4

Zimmeranzahl	4
Raumhöhe	ca. 2,60m
Einlagerung	2,92 m <sup>2</sup>
Wohnfläche	82,94 m <sup>2</sup>
Loggia	11,32 m <sup>2</sup>
Balkon	3,01 m <sup>2</sup>
Terrasse	15,92 m <sup>2</sup>
Eigengarten	7,66 m <sup>2</sup>

## Kontakt



wohnen@villageimdrritten.at

EIN PROJEKT DER **ARE**  
AUSTRIAN REAL ESTATE

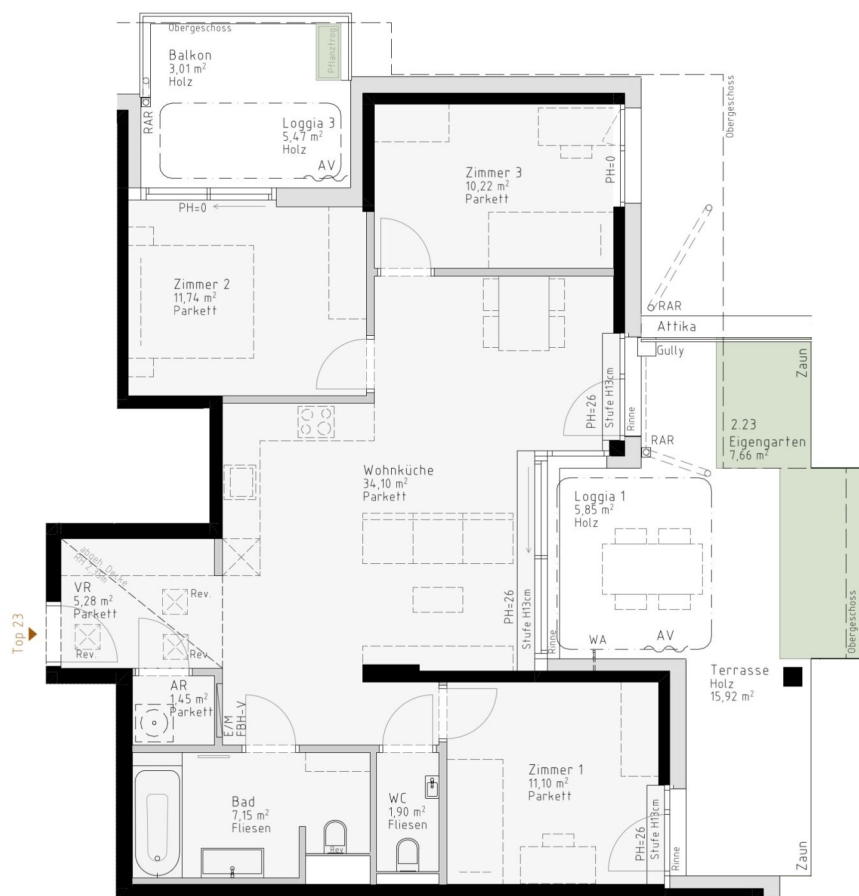

Maßstab in Meter  
1 2 3 4 5

### LEGENDE

E/M	Elektro-/Medienverteiler	AV	Außenvorhang
FBH-V	Fußbodenheizungsverteiler	WA	Wasseranschluss
PH	Parapethöhe (in cm)	REV	Revisionsöffnung
RH	Raumhöhe		
RAR	Regenabfallrohr		

VILLAGE  
IM DRITTEN

Die gärtnerische Gestaltung ist nur symbolisch dargestellt. Änderungen vorbehalten. Die Möblierung (inkl. Küche) und Begrünung gilt nur als Möblierungsvorschlag und ist daher nicht Bestandteil des Lieferumfanges und Vertrages. Die Raum- und Wohnungsgrößen, sowie Raumhöhen sind ungefähre Werte und können sich noch geringfügig ändern. Bauübliche Toleranzen sind zulässig. Sämtliche Maße und Maßangaben sind circa-Angaben und können sich noch ändern. Haustechnik und Elektroeinrichtungen, abgehängte Decken sowie Poterien sind nur nach Erfordernis dargestellt. Für die Anfertigung von Einbaumöbeln sind die Naturmaße zu nehmen. Änderungen während der Bauausführung – infolge Behördenauflagen, haustechnischer und konstruktiver Maßnahmen – vorbehalten. Planstand: 14.10.2025

4 ZIMMER 82,94 m<sup>2</sup> WOHNFLÄCHE

KAUFPREIS EIGENNUTZER: € 716.000,00, ANLEGER: € 644.000,00



# VILLAGE IM DRITTEN

## Top Nr. 25

Hilde-Güden-Promenade 9  
Bauteil 02 | OG4, 1030 Wien

## Baufeld 14B

Lage im Quartier



## Lage im Gebäude



## OG4

Zimmeranzahl	2
Raumhöhe	ca. 2,60m
Einlagerung	2,50 m <sup>2</sup>
Wohnfläche	46,20 m <sup>2</sup>
Loggia	5,57 m <sup>2</sup>
Balkon	3,16 m <sup>2</sup>

## Kontakt



wohnen@villageimdrritten.at

EIN PROJEKT DER **ARE**  
AUSTRIAN REAL ESTATE

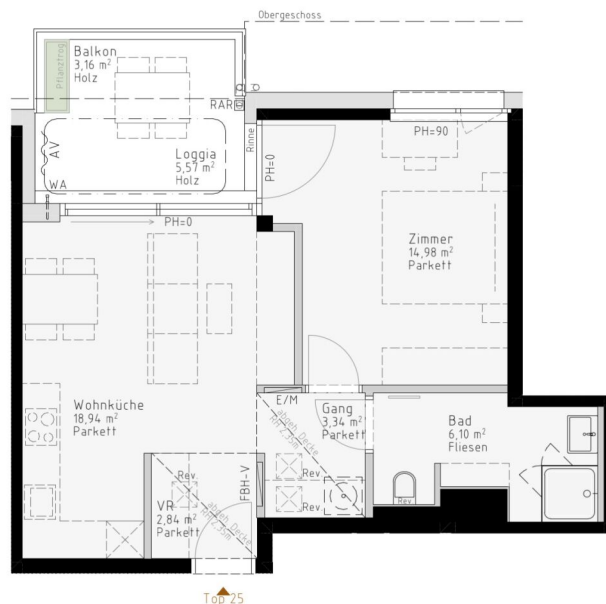

Top 25



Maßstab in Meter  
1 2 3 4 5

## LEGENDE

E/M	Elektro-/Medienverteiler	AV	Außenvorhang
FBH-V	Fußbodenheizungsverteiler	WA	Wasseranschluss
PH	Parapethöhe (in cm)	REV	Revisionsöffnung
RH	Raumhöhe		
RAR	Regenabfallrohr		

VILLAGE  
IM DRITTEN

Die gärtnerische Gestaltung ist nur symbolisch dargestellt. Änderungen vorbehalten. Die Möblierung (inkl. Küche) und Begrünung gilt nur als Möblierungsvorschlag und ist daher nicht Bestandteil des Lieferumfanges und Vertrages. Die Raum- und Wohnungsgrößen, sowie Raumhöhen sind ungefähre Werte und können sich noch geringfügig ändern. Bauübliche Toleranzen sind zulässig. Sämtliche Maße und Maßangaben sind circa-Angaben und können sich noch ändern. Haustechnik und Elektroeinrichtungen, abgehängte Decken sowie Poterien sind nur nach Erfordernis dargestellt. Für die Anfertigung von Einbaumöbeln sind die Naturmaße zu nehmen. Änderungen während der Bauausführung – infolge Behördenauflagen, haustechnischer und konstruktiver Maßnahmen – vorbehalten. Planstand: 14.10.2025

2 ZIMMER 46,2 m<sup>2</sup> WOHNFLÄCHE

KAUFPREIS EIGENNUTZER: € 396.000,00, ANLEGER: € 356.000,00



VILLAGE  
IM DRITTEN

Top Nr. 26

Hilde-Güden-Promenade 9  
Bauteil 02 | OG4, 1030 Wien

Baufeld 14B  
Lage im Quartier



Lage im Gebäude



OG4

Zimmeranzahl	3
Raumhöhe	ca. 2,60m
Einlagerung	2,50 m <sup>2</sup>
Wohnfläche	71,21 m <sup>2</sup>
Loggia	13,68 m <sup>2</sup>
Balkon	17,33 m <sup>2</sup>

Kontakt



wohnen@villageimdritten.at

EIN PROJEKT DER  
ARE  
AUSTRIAN REAL ESTATE

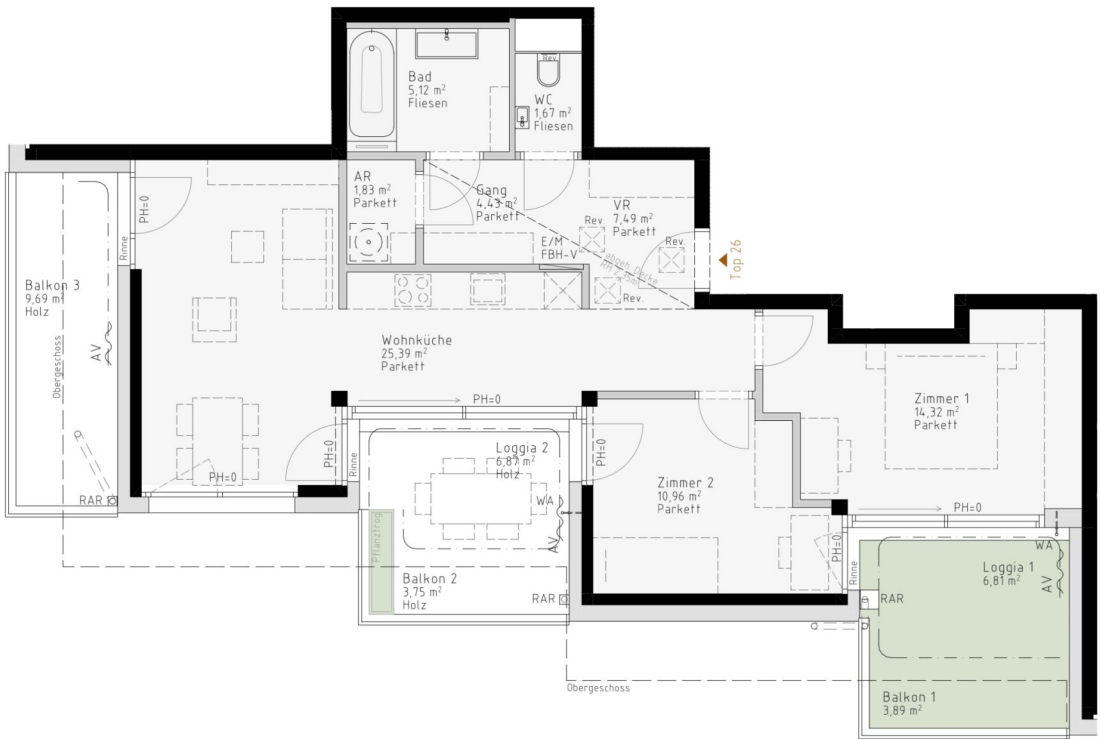

LEGENDE

E/M	Elektro-/Medienverteiler	AV	Außenvorhang
FBH-V	Fußbodenheizungsverteiler	WA	Wasseranschluss
PH	Parapethöhe (in cm)	REV	Revisionsöffnung
RH	Raumhöhe		
RAR	Regenabfallrohr		



Die gärtnerische Gestaltung ist nur symbolisch dargestellt. Änderungen vorbehalten. Die Möblierung (inkl. Küche) und Begrünung gilt nur als Möblierungsvorschlag und ist daher nicht Bestandteil des Lieferumfanges und Vertrages. Die Raum- und Wohnungsgrößen, sowie Raumhöhen sind ungefähre Werte und können sich noch geringfügig ändern. Bauübliche Toleranzen sind zulässig. Sämtliche Maße und Maßangaben sind circa-Angaben und können sich noch ändern. Haustechnik und Elektroeinrichtungen, abgehängte Decken sowie Poterien sind nur nach Erfordernis dargestellt. Für die Anfertigung von Einbaumöbeln sind die Naturmaße zu nehmen. Änderungen während der Bauausführung – infolge Behördenauflagen, haustechnischer und konstruktiver Maßnahmen – vorbehalten. Planstand: 14.10.2025

3 ZIMMER 71,21 m<sup>2</sup> WOHNFLÄCHE

KAUFPREIS EIGENNUTZER: € 625.000,00, ANLEGER: € 563.000,00

# VILLAGE IM DRITTEN

## Top Nr. 27

Hilde-Güden-Promenade 9  
Bauteil 02 | OG4, 1030 Wien

## Baufeld 14B

Lage im Quartier



## Lage im Gebäude



## OG4

Zimmeranzahl	3
Raumhöhe	ca. 2,60m
Einlagerung	2,50 m <sup>2</sup>
Wohnfläche	86,68 m <sup>2</sup>
Loggia	10,70 m <sup>2</sup>
Balkon	5,58 m <sup>2</sup>

## Kontakt



wohnen@villageimdrritten.at

EIN PROJEKT DER **ARE**  
AUSTRIAN REAL ESTATE

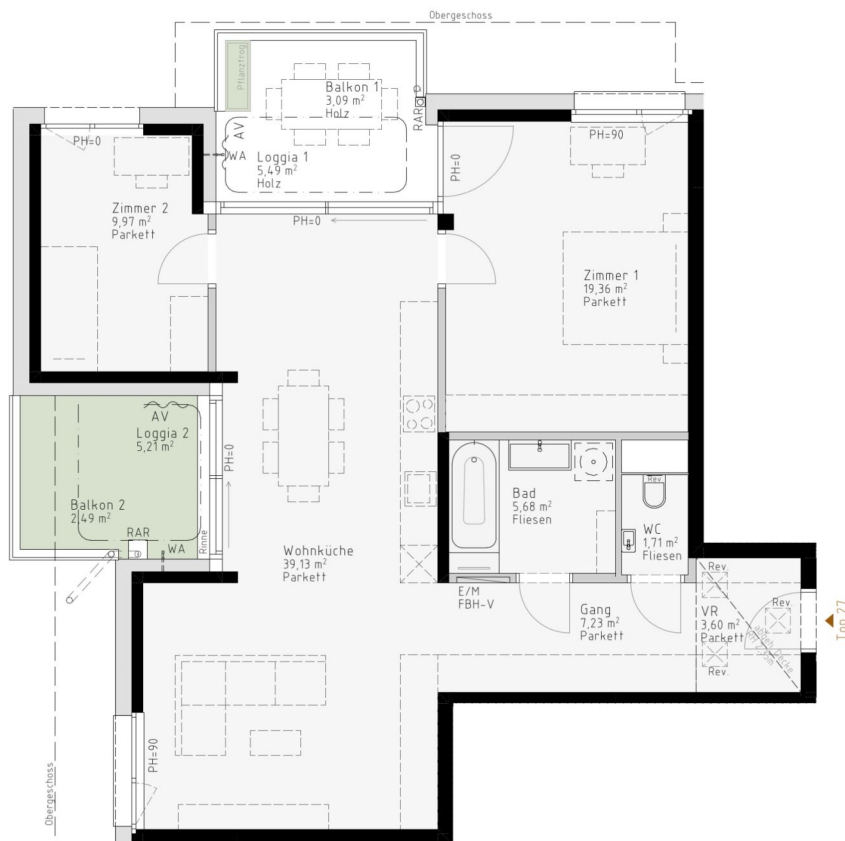

Maßstab in Meter  
1 2 3 4 5

## LEGENDE

E/M	Elektro-/Medienverteiler	AV	Außenvorhang
FBH-V	Fußbodenheizungsverteiler	WA	Wasseranschluss
PH	Parapethöhe (in cm)	REV	Revisionsöffnung
RH	Raumhöhe		
RAR	Regenabfallrohr		

VILLAGE  
IM DRITTEN

Die gärtnerische Gestaltung ist nur symbolisch dargestellt. Änderungen vorbehalten. Die Möblierung (inkl. Küche) und Begrünung gilt nur als Möblierungsvorschlag und ist daher nicht Bestandteil des Lieferumfanges und Vertrages. Die Raum- und Wohnungsgrößen, sowie Raumhöhen sind ungefähre Werte und können sich noch geringfügig ändern. Bauübliche Toleranzen sind zulässig. Sämtliche Maße und Maßangaben sind circa-Angaben und können sich noch ändern. Haustechnik und Elektroeinrichtungen, abgehängte Decken sowie Poterien sind nur nach Erfordernis dargestellt. Für die Anfertigung von Einbaumöbeln sind die Naturmaße zu nehmen. Änderungen während der Bauausführung – infolge Behördenauflagen, haustechnischer und konstruktiver Maßnahmen – vorbehalten. Planstand: 14.10.2025

3 ZIMMER 86,68 m<sup>2</sup> WOHNFLÄCHE

KAUFPREIS EIGENNUTZER: € 730.000,00, ANLEGER: € 657.000,00



# VILLAGE IM DRITTEN

## Top Nr. 28

Hilde-Güden-Promenade 9  
Bauteil 02 | OG5, 1030 Wien

## Baufeld 14B

Lage im Quartier



## Lage im Gebäude



## OG5

Zimmeranzahl	4
Raumhöhe	ca. 2,60m
Einlagerung	2,47 m <sup>2</sup>
Wohnfläche	99,18 m <sup>2</sup>
Loggia	7,10 m <sup>2</sup>
Balkon	14,92 m <sup>2</sup>

## Kontakt



wohnen@villageimdrritten.at

EIN PROJEKT DER **ARE**  
AUSTRIAN REAL ESTATE



## LEGENDE

E/M	Elektro-/Medienverteiler	AV	Außenvorhang
FBH-V	Fußbodenheizungsverteiler	WA	Wasseranschluss
PH	Parapethöhe (in cm)	REV	Revisionsöffnung
RH	Raumhöhe		
RAR	Regenabfallrohr		

VILLAGE  
IM DRITTEN

Die gärtnerische Gestaltung ist nur symbolisch dargestellt. Änderungen vorbehalten. Die Möblierung (inkl. Küche) und Begrünung gilt nur als Möblierungsvorschlag und ist daher nicht Bestandteil des Lieferumfanges und Vertrages. Die Raum- und Wohnungsgrößen, sowie Raumhöhen sind ungefähre Werte und können sich noch geringfügig ändern. Bauübliche Toleranzen sind zulässig. Sämtliche Maße und Maßangaben sind circa-Angaben und können sich noch ändern. Haustechnik und Elektroeinrichtungen, abgehängte Decken sowie Poterien sind nur nach Erfordernis dargestellt. Für die Anfertigung von Einbaumöbeln sind die Naturmaße zu nehmen. Änderungen während der Bauausführung – infolge Behördenauflagen, haustechnischer und konstruktiver Maßnahmen – vorbehalten. Planstand: 14.10.2025

4 ZIMMER 99,18 m<sup>2</sup> WOHNFLÄCHE

KAUFPREIS EIGENNUTZER: € 845.000,00, ANLEGER: € 761.000,00

# VILLAGE EDRITTEN

Top Nr. 29

Hilde-Güden-Promenade 9  
Bauteil 02 | OG5, 1030 Wien

### Baufeld 14B

Lage im Quartier



## Lage im Gebäude



## OG5

Zimmeranzahl	4
Raumhöhe	ca. 2,60m
Einlagerung	2,50 m <sup>2</sup>
Wohnfläche	100,95 m <sup>2</sup>
Loggia	15,07 m <sup>2</sup>
Balkon	18,39 m <sup>2</sup>

## Kontakt



**wohnen@villageimdritten.at**

EIN PROJEKT DER  **ARE**  
AUSTRIAN REAL ESTATE

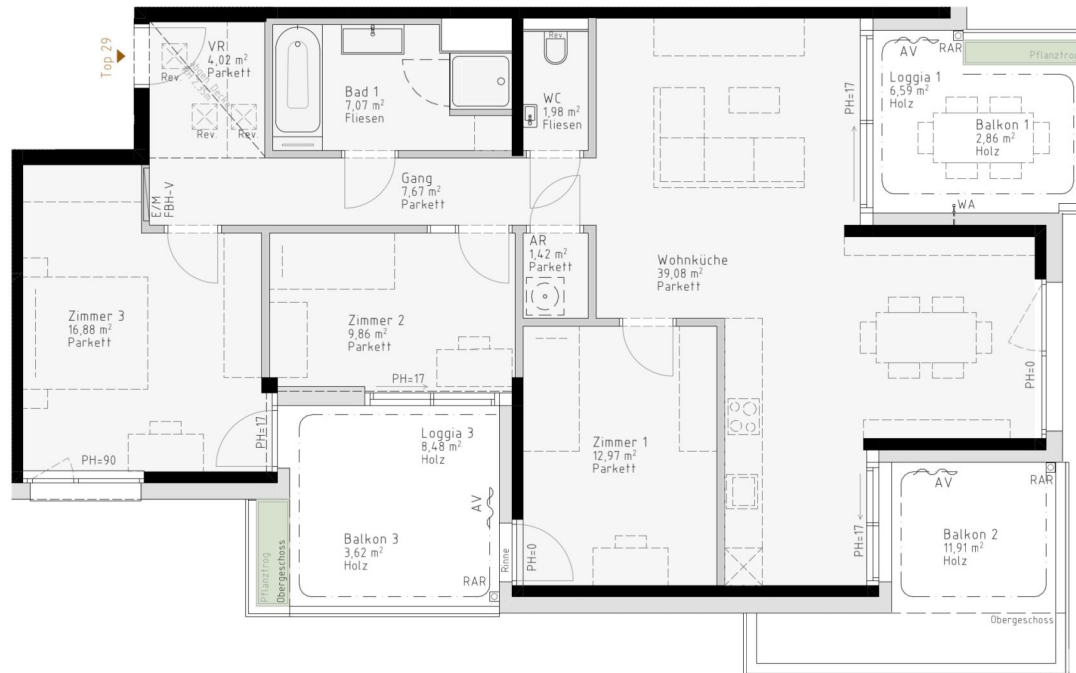

1 2 3 4 5  
Maßstab in Meter

### LEGENDE

E/M Elektro-/Medienverteiler  
 FBH-V Fußbodenheizungsverteiler  
 PH Parapethöhe (in cm)  
 RH Raumhöhe  
 RAR Regenabfallrohr

AV	Außenvorhang
WA	Wasseranschluss
REV	Revisionsöffnung



Die gärtnerische Gestaltung ist nur symbolisch dargestellt. Änderungen vorbehalten. Die Moblierung (inkl. Küche) und Begrünung gilt nur als Moblierungsvorschlag und ist daher nicht Bestandteil des Lieferumfanges und Vertrages. Die Raum- und Wohnungsgrößen, sowie Raumhöhen sind ungefähre Werte und können sich nur geringfügig ändern. Baubauliche Toleranzen sind zulässig. Sämtliche Maße und Maßangaben sind circa-Angaben und können sich noch ändern. Haustechnik und Elektroeinrichtungen, abgehängte Decken sowie Poterien sind nur nach Erfordernis dargestellt. Für die Anfertigung von Einbaumöbeln sind die Naturmaße zu nehmen. Änderungen während der Bauausführung – infolge Behördenauflagen, haustechnischer und konstruktiver Maßnahmen – vorbehalten. Planstand: 14.10.2025

4 ZIMMER    100,95 m<sup>2</sup> WOHNFLÄCHE

KAUFPREIS EIGENNUTZER: € 860.000,00, ANLEGER: € 774.000,00

# VILLAGE EDRITTEN

**Top Nr. 30**

Hilde-Güden-Promenade 9  
Bauteil 02 | OG5, 1030 Wien

### Baufeld 14B

Lage im Quartier



### Lage im Gebäude



## OG5

Zimmeranzahl	2
Raumhöhe	ca. 2,60m
Einlagerung	2,50 m <sup>2</sup>
Wohnfläche	43,44 m <sup>2</sup>
Loggia	5,67 m <sup>2</sup>
Balkon	3,78 m <sup>2</sup>

## Kontakt



**wohnen@villageimdritten.at**

EIN PROJEKT DER **ARE**  
AUSTRIAN REAL ESTATE

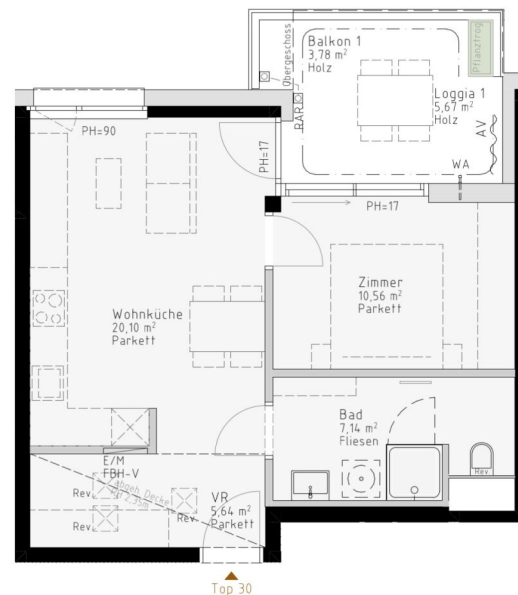

### LEGENDE

E/M	Elektro-/Medienverteiler
FBH-V	Fußbodenheizungsverteiler
PH	Parapethöhe (in cm)
RH	Raumhöhe
RAR	Regenabfallrohr

AV	Außenvorhang
WA	Wasseranschluss
REV	Revisionsöffnung



Die gärtnerische Gestaltung ist nur symbolisch dargestellt. Änderungen vorbehalten. Die Moblierung (inkl. Küche) und Begrünung gilt nur als Moblierungsvorschlag und ist daher nicht Bestandteil des Lieferumfanges und Vertrages. Die Raum- und Wohnungsgrößen, sowie Raumhöhen sind ungefähre Werte und können sich nur geringfügig ändern. Baubauliche Toleranzen sind zulässig. Sämtliche Maße und Maßangaben sind circa-Angaben und können sich noch ändern. Haustechnik und Elektroeinrichtungen, abgehängte Decken sowie Poterien sind nur nach Erfordernis dargestellt. Für die Anfertigung von Einbaumöbeln sind die Naturmaße zu nehmen. Änderungen während der Bauausführung – infolge Behördenauflagen, haustechnischer und konstruktiver Maßnahmen – vorbehalten. Planstand: 14.10.2025

2 ZIMMER 43,44 m<sup>2</sup> WOHNFLÄCHE

KAUFPREIS EIGENNUTZER: € 365.000,00, ANLEGER: € 329.000,00

# VILLAGE IM DRITTEN

## Top Nr. 31

Hilde-Güden-Promenade 9  
Bauteil 02 | OG5, 1030 Wien

## Baufeld 14B Lage im Quartier



## Lage im Gebäude



## OG5

Zimmeranzahl	2
Raumhöhe	ca. 2,60m
Einlagerung	2,47 m <sup>2</sup>
Wohnfläche	58,92 m <sup>2</sup>
Loggia	8,26 m <sup>2</sup>
Balkon	13,06 m <sup>2</sup>

## Kontakt



wohnen@villageimdritten.at

EIN PROJEKT DER **ARE**  
AUSTRIAN REAL ESTATE

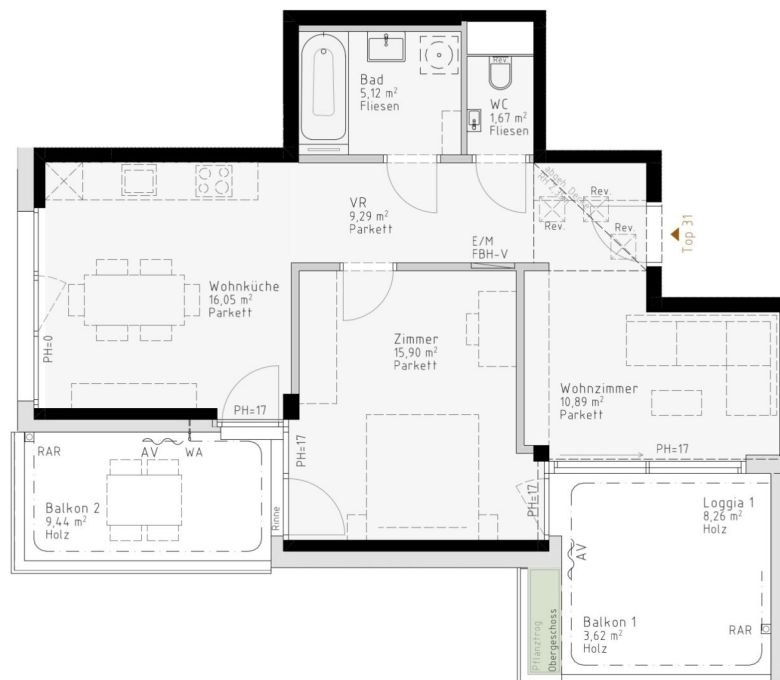

Maßstab in Meter  
1 2 3 4 5

## LEGENDE

E/M	Elektro-/Medienverteiler	AV	Außenvorhang
FBH-V	Fußbodenheizungsverteiler	WA	Wasseranschluss
PH	Parapethöhe (in cm)	REV	Revisionsöffnung
RH	Raumhöhe		
RAR	Regenabfallrohr		

VILLAGE  
IM DRITTEN

Die gärtnerische Gestaltung ist nur symbolisch dargestellt. Änderungen vorbehalten. Die Möblierung (inkl. Küche) und Begrünung gilt nur als Möblierungsvorschlag und ist daher nicht Bestandteil des Lieferumfanges und Vertrages. Die Raum- und Wohnungsgrößen, sowie Raumhöhen sind ungefähre Werte und können sich noch geringfügig ändern. Bauübliche Toleranzen sind zulässig. Sämtliche Maße und Maßangaben sind circa-Angaben und können sich noch ändern. Haustechnik und Elektroeinrichtungen, abgehängte Decken sowie Poterien sind nur nach Erfordernis dargestellt. Für die Anfertigung von Einbaumöbeln sind die Naturmaße zu nehmen. Änderungen während der Bauausführung – infolge Behördenauflagen, haustechnischer und konstruktiver Maßnahmen – vorbehalten. Planstand: 14.10.2025

2 ZIMMER 58,92 m<sup>2</sup> WOHNFLÄCHE

KAUFPREIS EIGENNUTZER: € 499.000,00, ANLEGER: € 449.000,00

# VILLAGE IM DRITTEN

## Top Nr. 33

Hilde-Güden-Promenade 9  
Bauteil 02 | OG6, 1030 Wien

## Baufeld 14B

Lage im Quartier



## Lage im Gebäude



## OG6

Zimmeranzahl	4
Raumhöhe	ca. 2,60m
Einlagerung	2,90 m <sup>2</sup>
Wohnfläche	99,10 m <sup>2</sup>
Loggia	7,31 m <sup>2</sup>
Balkon	14,18 m <sup>2</sup>

## Kontakt



wohnen@villageimdritten.at

EIN PROJEKT DER **ARE**  
AUSTRIAN REAL ESTATE



### LEGENDE

E/M	Elektro-/Medienverteiler	AV	Außenvorhang
FBH-V	Fußbodenheizungsverteiler	WA	Wasseranschluss
PH	Parapethöhe (in cm)	REV	Revisionsöffnung
RH	Raumhöhe		
RAR	Regenabfallrohr		

**VILLAGE  
IM DRITTEN**

Die gärtnerische Gestaltung ist nur symbolisch dargestellt. Änderungen vorbehalten. Die Möblierung (inkl. Küche) und Begrünung gilt nur als Möblierungsvorschlag und ist daher nicht Bestandteil des Lieferumfanges und Vertrages. Die Raum- und Wohnungsgrößen, sowie Raumhöhen sind ungefähre Werte und können sich noch geringfügig ändern. Bauübliche Toleranzen sind zulässig. Sämtliche Maße und Maßangaben sind circa-Angaben und können sich noch ändern. Haustechnik und Elektroeinrichtungen, abgehängte Decken sowie Poterien sind nur nach Erfordernis dargestellt. Für die Anfertigung von Einbaumöbeln sind die Naturmaße zu nehmen. Änderungen während der Bauausführung – infolge Behördenauflagen, haustechnischer und konstruktiver Maßnahmen – vorbehalten. Planstand: 14.10.2025

4 ZIMMER 99,1 m<sup>2</sup> WOHNFLÄCHE

KAUFPREIS EIGENNUTZER: € 850.000,00, ANLEGER: € 765.000,00





VILLAGE  
IM DRITTEN

Top Nr. 35

Hilde-Güden-Promenade 9  
Bauteil 02 | OG6, 1030 Wien

Baufeld 14B  
Lage im Quartier



Lage im Gebäude

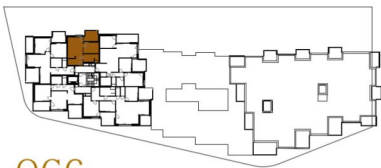

OG6

Zimmeranzahl	2
Raumhöhe	ca. 2,60m
Einlagerung	2,50 m <sup>2</sup>
Wohnfläche	43,44 m <sup>2</sup>
Loggia	5,67 m <sup>2</sup>
Balkon	3,01 m <sup>2</sup>

Kontakt



wohnen@villageimdrritten.at

EIN PROJEKT DER **ARE**  
AUSTRIAN REAL ESTATE

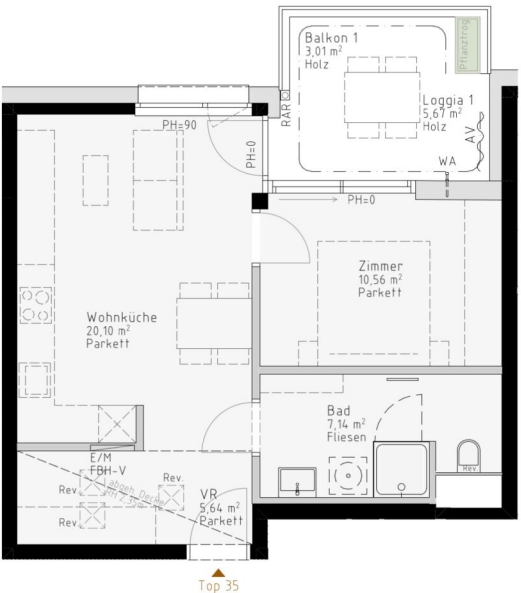

LEGENDE

E/M	Elektro-/Medienverteiler	AV	Außenvorhang
FBH-V	Fußbodenheizungsverteiler	WA	Wasseranschluss
PH	Parapethöhe (in cm)	REV	Revisionsöffnung
RH	Raumhöhe		
RAR	Regenabfallrohr		



Die gärtnerische Gestaltung ist nur symbolisch dargestellt. Änderungen vorbehalten. Die Möblierung (inkl. Küche) und Begrünung gilt nur als Möblierungsvorschlag und ist daher nicht Bestandteil des Lieferumfanges und Vertrages. Die Raum- und Wohnungsgrößen, sowie Raumhöhen sind ungefähre Werte und können sich noch geringfügig ändern. Bauübliche Toleranzen sind zulässig. Sämtliche Maße und Maßangaben sind circa-Angaben und können sich noch ändern. Haustechnik und Elektroeinrichtungen, abgehängte Decken sowie Poterien sind nur nach Erfordernis dargestellt. Für die Anfertigung von Einbaumöbeln sind die Naturmaße zu nehmen. Änderungen während der Bauausführung – infolge Behördenauflagen, haustechnischer und konstruktiver Maßnahmen – vorbehalten. Planstand: 14.10.2025

# VILLAGE IM DRITTEN

## Top Nr. 36

Hilde-Güden-Promenade 9  
Bauteil 02 | OG6, 1030 Wien

## Baufeld 14B Lage im Quartier



## Lage im Gebäude



## OG6

Zimmeranzahl	2
Raumhöhe	ca. 2,60m
Einlagerung	2,51 m <sup>2</sup>
Wohnfläche	58,87 m <sup>2</sup>
Loggia	8,05 m <sup>2</sup>
Balkon	11,66 m <sup>2</sup>

## Kontakt



wohnen@villageimdrritten.at

EIN PROJEKT DER **ARE**  
AUSTRIAN REAL ESTATE

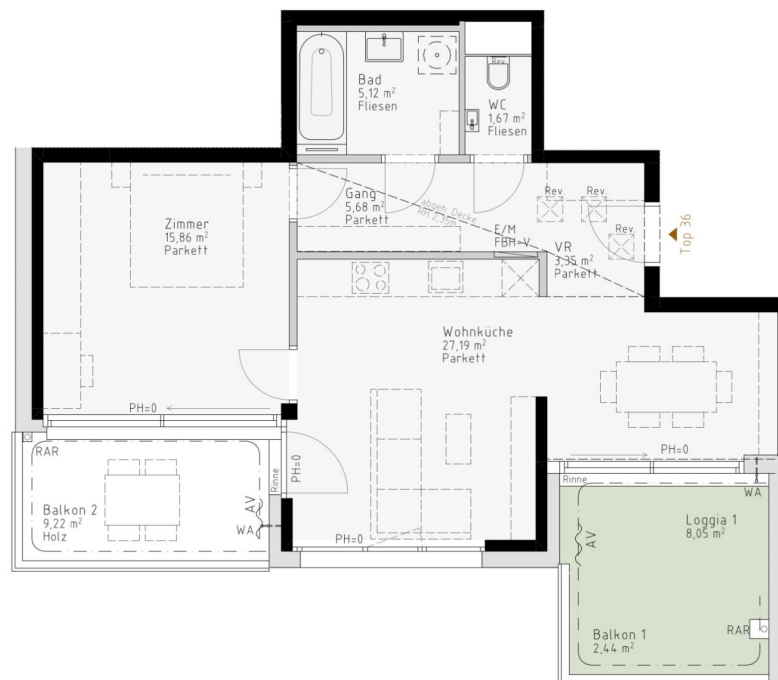

### LEGENDE

E/M	Elektro-/Medienverteiler	AV	Außenvorhang
FBH-V	Fußbodenheizungsverteiler	WA	Wasseranschluss
PH	Parapethöhe (in cm)	REV	Revisionsöffnung
RH	Raumhöhe		
RAR	Regenabfallrohr		

**VILLAGE  
IM DRITTEN**

Die gärtnerische Gestaltung ist nur symbolisch dargestellt. Änderungen vorbehalten. Die Möblierung (inkl. Küche) und Begrünung gilt nur als Möblierungsvorschlag und ist daher nicht Bestandteil des Lieferumfanges und Vertrages. Die Raum- und Wohnungsgrößen, sowie Raumhöhen sind ungefähre Werte und können sich noch geringfügig ändern. Bauübliche Toleranzen sind zulässig. Sämtliche Maße und Maßangaben sind circa-Angaben und können sich noch ändern. Haustechnik und Elektroeinrichtungen, abgehängte Decken sowie Poterien sind nur nach Erfordernis dargestellt. Für die Anfertigung von Einbaumöbeln sind die Naturmaße zu nehmen. Änderungen während der Bauausführung – infolge Behördenauflagen, haustechnischer und konstruktiver Maßnahmen – vorbehalten. Planstand: 14.10.2025

2 ZIMMER 58,87 m<sup>2</sup> WOHNFLÄCHE

KAUFPREIS EIGENNUTZER: € 509.000,00, ANLEGER: € 458.000,00

# VILLAGE IM DRITTEN

## Top Nr. 37

Hilde-Güden-Promenade 9  
Bauteil 02 | OG6, 1030 Wien

## Baufeld 14B

Lage im Quartier



## Lage im Gebäude



## OG6

Zimmeranzahl	3
Raumhöhe	ca. 2,60m
Einlagerung	2,50 m <sup>2</sup>
Wohnfläche	74,85 m <sup>2</sup>
Loggia	14,38 m <sup>2</sup>
Balkon	13,61 m <sup>2</sup>

## Kontakt



wohnen@villageimdritten.at

EIN PROJEKT DER **ARE**  
AUSTRIAN REAL ESTATE



### LEGENDE

E/M	Elektro-/Medienverteiler	AV	Außenvorhang
FBH-V	Fußbodenheizungsverteiler	WA	Wasseranschluss
PH	Parapethöhe (in cm)	REV	Revisionsöffnung
RH	Raumhöhe		
RAR	Regenabfallrohr		

VILLAGE  
IM DRITTEN

Die gärtnerische Gestaltung ist nur symbolisch dargestellt. Änderungen vorbehalten. Die Möblierung (inkl. Küche) und Begrünung gilt nur als Möblierungsvorschlag und ist daher nicht Bestandteil des Lieferumfanges und Vertrages. Die Raum- und Wohnungsgrößen, sowie Raumhöhen sind ungefähre Werte und können sich noch geringfügig ändern. Bauübliche Toleranzen sind zulässig. Sämtliche Maße und Maßangaben sind circa-Angaben und können sich noch ändern. Haustechnik und Elektroeinrichtungen, abgehängte Decken sowie Poterien sind nur nach Erfordernis dargestellt. Für die Anfertigung von Einbaumöbeln sind die Naturmaße zu nehmen. Änderungen während der Bauausführung – infolge Behördenauflagen, haustechnischer und konstruktiver Maßnahmen – vorbehalten. Planstand: 14.10.2025

3 ZIMMER 74,85 m<sup>2</sup> WOHNFLÄCHE

KAUFPREIS EIGENNUTZER: € 655.000,00, ANLEGER: € 590.000,00



# VILLAGE IM DRITTEN

## Top Nr. 38

Hilde-Güden-Promenade 9  
Bauteil 02 | OG7, 1030 Wien

## Baufeld 14B

Lage im Quartier



## Lage im Gebäude

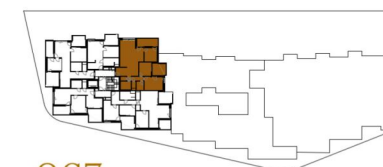

## OG7

Zimmeranzahl	4
Raumhöhe	ca. 2,60m
Einlagerung	2,50 m <sup>2</sup>
Wohnfläche	99,42 m <sup>2</sup>
Loggia	7,10 m <sup>2</sup>
Balkon	13,74 m <sup>2</sup>

## Kontakt



wohnen@villageimdritten.at

EIN PROJEKT DER **ARE**  
AUSTRIAN REAL ESTATE



## LEGENDE

E/M	Elektro-/Medienverteiler	AV	Außenvorhang
FBH-V	Fußbodenheizungsverteiler	WA	Wasseranschluss
PH	Parapethöhe (in cm)	REV	Revisionsöffnung
RH	Raumhöhe		
RAR	Regenabfallrohr		

**VILLAGE  
IM DRITTEN**

Die gärtnerische Gestaltung ist nur symbolisch dargestellt. Änderungen vorbehalten. Die Möblierung (inkl. Küche) und Begrünung gilt nur als Möblierungsvorschlag und ist daher nicht Bestandteil des Lieferumfanges und Vertrages. Die Raum- und Wohnungsgrößen, sowie Raumhöhen sind ungefähre Werte und können sich noch geringfügig ändern. Bauübliche Toleranzen sind zulässig. Sämtliche Maße und Maßangaben sind circa-Angaben und können sich noch ändern. Haustechnik und Elektroeinrichtungen, abgehängte Decken sowie Poterien sind nur nach Erfordernis dargestellt. Für die Anfertigung von Einbaumöbeln sind die Naturmaße zu nehmen. Änderungen während der Bauausführung – infolge Behördenauflagen, haustechnischer und konstruktiver Maßnahmen – vorbehalten. Planstand: 14.10.2025

4 ZIMMER 99,42 m<sup>2</sup> WOHNFLÄCHE

KAUFPREIS EIGENNUTZER: € 860.000,00, ANLEGER: € 774.000,00

# VILLAGE IM DRITTEN

## Top Nr. 39

Hilde-Güden-Promenade 9  
Bauteil 02 | OG7, 1030 Wien

## Baufeld 14B Lage im Quartier



## Lage im Gebäude



OG7

Zimmeranzahl	4
Raumhöhe	ca. 2,60m
Einlagerung	2,50 m²
Wohnfläche	100,99 m²
Loggia	15,05 m²
Balkon	12,21 m²

## Kontakt



wohnen@villageimdritten.at

EIN PROJEKT DER **ARE**  
AUSTRIAN REAL ESTATE

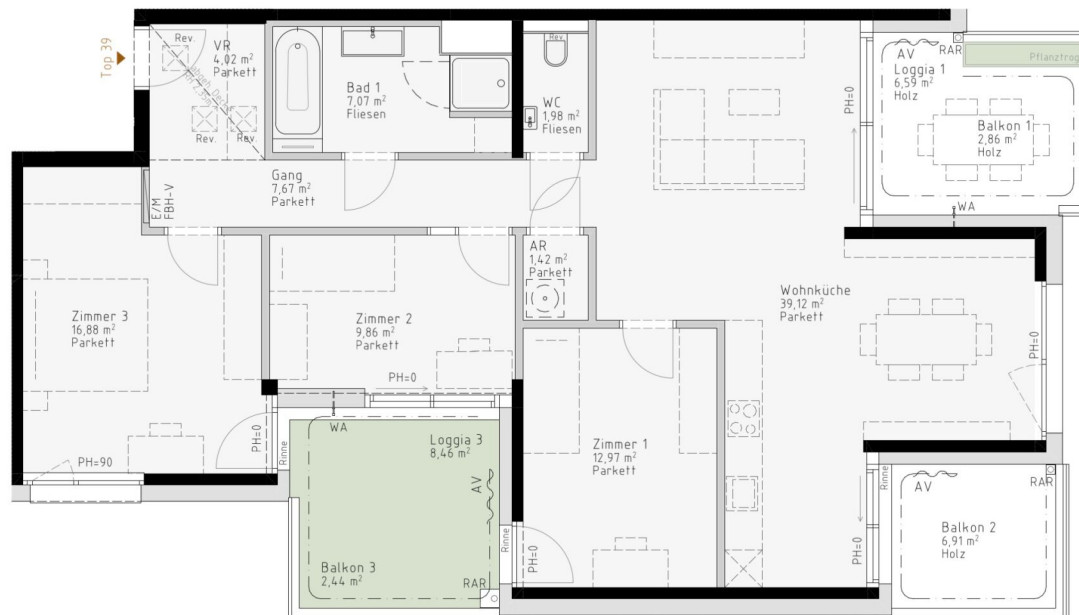

## LEGENDE

E/M	Elektro-/Medienverteiler	AV	Außenvorhang
FBH-V	Fußbodenheizungsverteiler	WA	Wasseranschluss
PH	Parapethöhe (in cm)	REV	Revisionsöffnung
RH	Raumhöhe		
RAR	Regenabfallrohr		

VILLAGE  
IM DRITTEN

Die gärtnerische Gestaltung ist nur symbolisch dargestellt. Änderungen vorbehalten. Die Möblierung (inkl. Küche) und Begrünung gilt nur als Möblierungsvorschlag und ist daher nicht Bestandteil des Lieferumfanges und Vertrages. Die Raum- und Wohnungsgrößen, sowie Raumhöhen sind ungefähre Werte und können sich noch geringfügig ändern. Bauübliche Toleranzen sind zulässig. Sämtliche Maße und Maßangaben sind circa-Angaben und können sich noch ändern. Haustechnik und Elektroeinrichtungen, abgehängte Decken sowie Poterien sind nur nach Erfordernis dargestellt. Für die Anfertigung von Einbaumöbeln sind die Naturmaße zu nehmen. Änderungen während der Bauausführung – infolge Behördenauflagen, haustechnischer und konstruktiver Maßnahmen – vorbehalten. Planstand: 14.10.2025

4 ZIMMER 100,99 m² WOHNFLÄCHE

KAUFPREIS EIGENNUTZER: € 879.000,00, ANLEGER: € 791.000,00



VILLAGE  
IM DRITTEN

Top Nr. 40

Hilde-Güden-Promenade 9  
Bauteil 02 | OG7, 1030 Wien

Baufeld 14B  
Lage im Quartier



Lage im Gebäude



OG7

Zimmeranzahl	2
Raumhöhe	ca. 2,60m
Einlagerung	2,50 m <sup>2</sup>
Wohnfläche	43,44 m <sup>2</sup>
Loggia	5,66 m <sup>2</sup>
Balkon	3,01 m <sup>2</sup>

Kontakt



wohnen@villageimdrritten.at

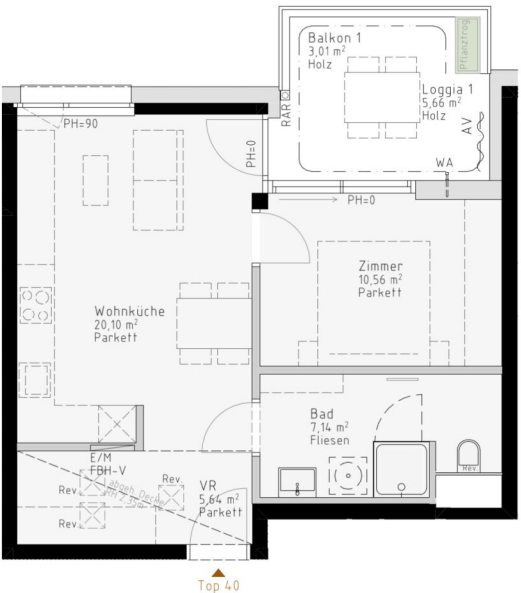

LEGENDE

E/M	Elektro-/Medienverteiler	AV	Außenvorhang
FBH-V	Fußbodenheizungsverteiler	WA	Wasseranschluss
PH	Parapethöhe (in cm)	REV	Revisionsöffnung
RH	Raumhöhe		
RAR	Regenabfallrohr		



Die gärtnerische Gestaltung ist nur symbolisch dargestellt. Änderungen vorbehalten. Die Möblierung (inkl. Küche) und Begrünung gilt nur als Möblierungsvorschlag und ist daher nicht Bestandteil des Lieferumfanges und Vertrages. Die Raum- und Wohnungsgrößen, sowie Raumhöhen sind ungefähre Werte und können sich noch geringfügig ändern. Bauübliche Toleranzen sind zulässig. Sämtliche Maße und Maßangaben sind circa-Angaben und können sich noch ändern. Haustechnik und Elektroeinrichtungen, abgehängte Decken sowie Poterien sind nur nach Erfordernis dargestellt. Für die Anfertigung von Einbaumöbeln sind die Naturmaße zu nehmen. Änderungen während der Bauausführung – infolge Behördenauflagen, haustechnischer und konstruktiver Maßnahmen – vorbehalten. Planstand: 14.10.2025

EIN PROJEKT DER **ARE**  
AUSTRIAN REAL ESTATE

# VILLAGE EDRITTEN

**Top Nr. 41**

Hilde-Güden-Promenade 9  
Bauteil 02 | OG7, 1030 Wien

## Baufeld 14B

### Lage im Quartier



### Lage im Gebäude



OG7

Zimmeranzahl	2
Raumhöhe	ca. 2,60m
Einlagerung	2,50 m <sup>2</sup>
Wohnfläche	58,94 m <sup>2</sup>
Loggia	8,25 m <sup>2</sup>
Balkon	11,56 m <sup>2</sup>

## Kontakt



**wohnen@villageimdritten.at**

EIN PROJEKT DER

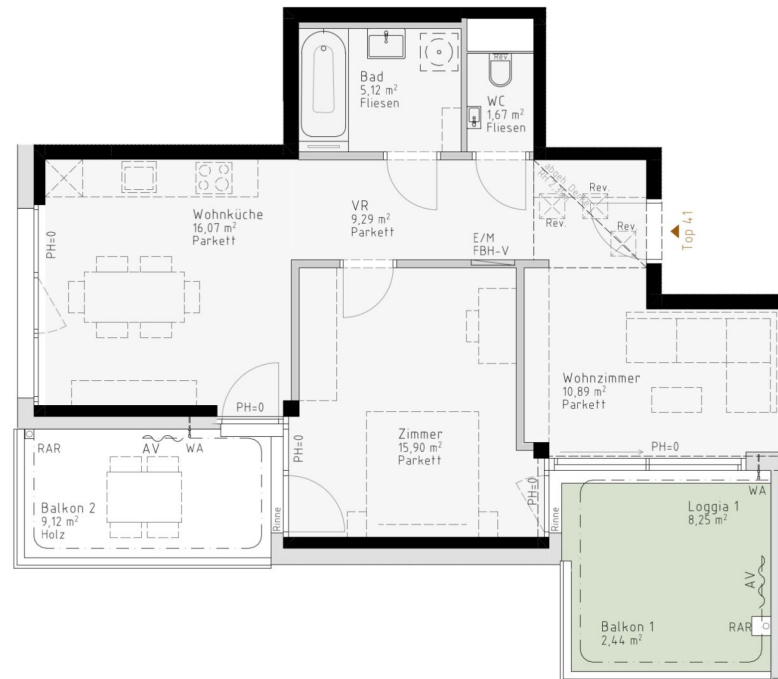

1 2 3 4 5  
Maßstab in Meter

### LEGENDE

E/M Elektro-/Medienverteiler  
 FBH-V Fußbodenheizungsverteiler  
 PH Parapethöhe (in cm)  
 RH Raumhöhe  
 RAR Regenabfallrohr

AV	Außenvorhang
WA	Wasseranschluss
REV	Revisionsöffnung



Die gärtnerische Gestaltung ist nur symbolisch dargestellt. Änderungen vorbehalten. Die Moblierung (inkl. Küche) und Begrünung gilt nur als Moblierungsvorschlag und ist daher nicht Bestandteil des Lieferumfanges und Vertrages. Die Raum- und Wohnungsgrößen, sowie Raumhöhen sind ungefähre Werte und können sich nur geringfügig ändern. Baubauliche Toleranzen sind zulässig. Sämtliche Maße und Maßangaben sind circa-Angaben und können sich noch ändern. Haustechnik und Elektroeinrichtungen, abgehängte Decken sowie Poterien sind nur nach Erfordernis dargestellt. Für die Anfertigung von Einbaumöbeln sind die Naturmaße zu nehmen. Änderungen während der Bauausführung – infolge Behördenauflagen, haustechnischer und konstruktiver Maßnahmen – vorbehalten. Planstand: 14.10.2025

3 ZIMMER    58,94 m<sup>2</sup> WOHNFLÄCHE

KAUFPREIS EIGENNUTZER: € 519.000,00, ANLEGER: € 467.000,00

# VILLAGE IM DRITTEN

## Top Nr. 42

Hilde-Güden-Promenade 9  
Bauteil 02 | OG7, 1030 Wien

## Baufeld 14B

Lage im Quartier



## Lage im Gebäude



## OG7

Zimmeranzahl	3
Raumhöhe	ca. 2,60m
Einlagerung	2,50 m <sup>2</sup>
Wohnfläche	75,21 m <sup>2</sup>
Loggia	14,38 m <sup>2</sup>
Balkon	13,63 m <sup>2</sup>

## Kontakt



wohnen@villageimdrritten.at

EIN PROJEKT DER **ARE**  
AUSTRIAN REAL ESTATE



Maßstab in Meter  
1 2 3 4 5

### LEGENDE

E/M	Elektro-/Medienverteiler	AV	Außenvorhang
FBH-V	Fußbodenheizungsverteiler	WA	Wasseranschluss
PH	Parapethöhe (in cm)	REV	Revisionsöffnung
RH	Raumhöhe		
RAR	Regenabfallrohr		

VILLAGE  
IM DRITTEN

Die gärtnerische Gestaltung ist nur symbolisch dargestellt. Änderungen vorbehalten. Die Möblierung (inkl. Küche) und Begrünung gilt nur als Möblierungsvorschlag und ist daher nicht Bestandteil des Lieferumfanges und Vertrages. Die Raum- und Wohnungsgrößen, sowie Raumhöhen sind ungefähre Werte und können sich noch geringfügig ändern. Bauübliche Toleranzen sind zulässig. Sämtliche Maße und Maßangaben sind circa-Angaben und können sich noch ändern. Haustechnik und Elektroeinrichtungen, abgehängte Decken sowie Poterien sind nur nach Erfordernis dargestellt. Für die Anfertigung von Einbaumöbeln sind die Naturmaße zu nehmen. Änderungen während der Bauausführung – infolge Behördenauflagen, haustechnischer und konstruktiver Maßnahmen – vorbehalten. Planstand: 14.10.2025

3 ZIMMER 75,21 m<sup>2</sup> WOHNFLÄCHE

KAUFPREIS EIGENNUTZER: € 665.000,00, ANLEGER: € 599.000,00



# VILLAGE IM DRITTEN

## Top Nr. 43

Hilde-Güden-Promenade 9  
Bauteil 02 | OG8, 1030 Wien

## Baufeld 14B

Lage im Quartier



## Lage im Gebäude



## OG8

Zimmeranzahl	4
Raumhöhe	ca. 2,60m
Einlagerung	3,30 m <sup>2</sup>
Wohnfläche	99,10 m <sup>2</sup>
Loggia	7,31 m <sup>2</sup>
Balkon	14,18 m <sup>2</sup>

## Kontakt



wohnen@villageimdritten.at

EIN PROJEKT DER **ARE**  
AUSTRIAN REAL ESTATE



### LEGENDE

E/M	Elektro-/Medienverteiler	AV	Außenvorhang
FBH-V	Fußbodenheizungsverteiler	WA	Wasseranschluss
PH	Parapethöhe (in cm)	REV	Revisionsöffnung
RH	Raumhöhe		
RAR	Regenabfallrohr		

VILLAGE  
IM DRITTEN

Die gärtnerische Gestaltung ist nur symbolisch dargestellt. Änderungen vorbehalten. Die Möblierung (inkl. Küche) und Begrünung gilt nur als Möblierungsvorschlag und ist daher nicht Bestandteil des Lieferumfanges und Vertrages. Die Raum- und Wohnungsgrößen, sowie Raumhöhen sind ungefähre Werte und können sich noch geringfügig ändern. Bauübliche Toleranzen sind zulässig. Sämtliche Maße und Maßangaben sind circa-Angaben und können sich noch ändern. Haustechnik und Elektroeinrichtungen, abgehängte Decken sowie Poterien sind nur nach Erfordernis dargestellt. Für die Anfertigung von Einbaumöbeln sind die Naturmaße zu nehmen. Änderungen während der Bauausführung – infolge Behördenauflagen, haustechnischer und konstruktiver Maßnahmen – vorbehalten. Planstand: 14.10.2025

4 ZIMMER 99,1 m<sup>2</sup> WOHNFLÄCHE

KAUFPREIS EIGENNUTZER: € 870.000,00, ANLEGER: € 783.000,00



VILLAGE  
IM DRITTEN

Top Nr. 44

Hilde-Güden-Promenade 9  
Bauteil 02 | OG8, 1030 Wien

Baufeld 14B  
Lage im Quartier



Lage im Gebäude

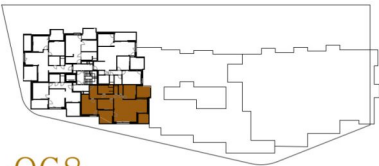

OG8

Zimmeranzahl	4
Raumhöhe	ca. 2,60m
Einlagerung	3,19 m <sup>2</sup>
Wohnfläche	101,50 m <sup>2</sup>
Loggia	15,64 m <sup>2</sup>
Balkon	12,00 m <sup>2</sup>

Kontakt



wohnen@villageimdrritten.at

EIN PROJEKT DER **ARE**  
AUSTRIAN REAL ESTATE

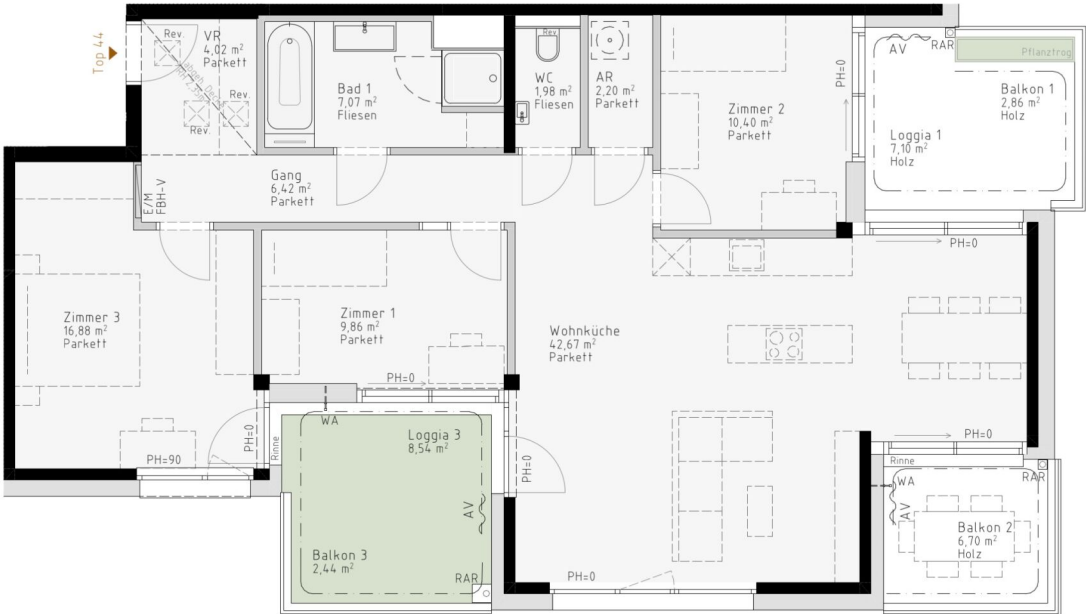

LEGENDE

E/M	Elektro-/Medienverteiler	AV	Außenvorhang
FBH-V	Fußbodenheizungsverteiler	WA	Wasseranschluss
PH	Parapethöhe (in cm)	REV	Revisionsöffnung
RH	Raumhöhe		
RAR	Regenabfallrohr		



Die gärtnerische Gestaltung ist nur symbolisch dargestellt. Änderungen vorbehalten. Die Möblierung (inkl. Küche) und Begrünung gilt nur als Möblierungsvorschlag und ist daher nicht Bestandteil des Lieferumfanges und Vertrages. Die Raum- und Wohnungsgrößen, sowie Raumhöhen sind ungefähre Werte und können sich noch geringfügig ändern. Bauübliche Toleranzen sind zulässig. Sämtliche Maße und Maßangaben sind circa-Angaben und können sich noch ändern. Haustechnik und Elektroeinrichtungen, abgehängte Decken sowie Poterien sind nur nach Erfordernis dargestellt. Für die Anfertigung von Einbaumöbeln sind die Naturmaße zu nehmen. Änderungen während der Bauausführung – infolge Behördenauflagen, haustechnischer und konstruktiver Maßnahmen – vorbehalten. Planstand: 14.10.2025

4 ZIMMER 101,5 m<sup>2</sup> WOHNFLÄCHE

KAUFPREIS EIGENNUTZER: € 890.000,00, ANLEGER: € 801.000,00



VILLAGE  
IM DRITTEN

Top Nr. 45

Hilde-Güden-Promenade 9  
Bauteil 02 | OG8, 1030 Wien

Baufeld 14B  
Lage im Quartier



Lage im Gebäude



OG8

Zimmeranzahl	2
Raumhöhe	ca. 2,60m
Einlagerung	2,50 m <sup>2</sup>
Wohnfläche	43,44 m <sup>2</sup>
Loggia	5,67 m <sup>2</sup>
Balkon	3,01 m <sup>2</sup>

Kontakt



wohnen@villageimdritten.at

EIN PROJEKT DER **ARE**  
AUSTRIAN REAL ESTATE

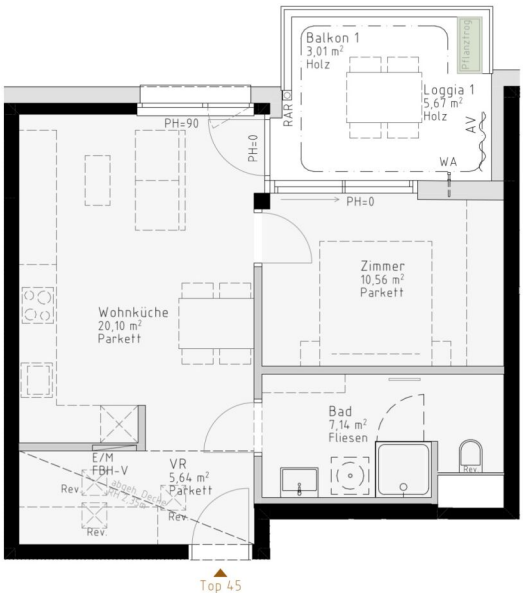

LEGENDE

E/M	Elektro-/Medienverteiler	AV	Außenvorhang
FBH-V	Fußbodenheizungsverteiler	WA	Wasseranschluss
PH	Parapethöhe (in cm)	REV	Revisionsöffnung
RH	Raumhöhe		
RAR	Regenabfallrohr		



Die gärtnerische Gestaltung ist nur symbolisch dargestellt. Änderungen vorbehalten. Die Möblierung (inkl. Küche) und Begrünung gilt nur als Möblierungsvorschlag und ist daher nicht Bestandteil des Lieferumfanges und Vertrages. Die Raum- und Wohnungsgrößen, sowie Raumhöhen sind ungefähre Werte und können sich noch geringfügig ändern. Bauübliche Toleranzen sind zulässig. Sämtliche Maße und Maßangaben sind circa-Angaben und können sich noch ändern. Haustechnik und Elektroeinrichtungen, abgehängte Decken sowie Poterien sind nur nach Erfordernis dargestellt. Für die Anfertigung von Einbaumöbeln sind die Naturmaße zu nehmen. Änderungen während der Bauausführung – infolge Behördenauflagen, haustechnischer und konstruktiver Maßnahmen – vorbehalten. Planstand: 14.10.2025

# VILLAGE IM DRITTEN

## Top Nr. 46

Hilde-Güden-Promenade 9  
Bauteil 02 | OG8, 1030 Wien

## Baufeld 14B

Lage im Quartier



## Lage im Gebäude



## OG8

Zimmeranzahl	2
Raumhöhe	ca. 2,60m
Einlagerung	2,50 m <sup>2</sup>
Wohnfläche	58,87 m <sup>2</sup>
Loggia	8,05 m <sup>2</sup>
Balkon	11,66 m <sup>2</sup>

## Kontakt



wohnen@villageimdrritten.at

EIN PROJEKT DER **ARE**  
AUSTRIAN REAL ESTATE

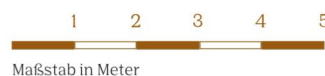
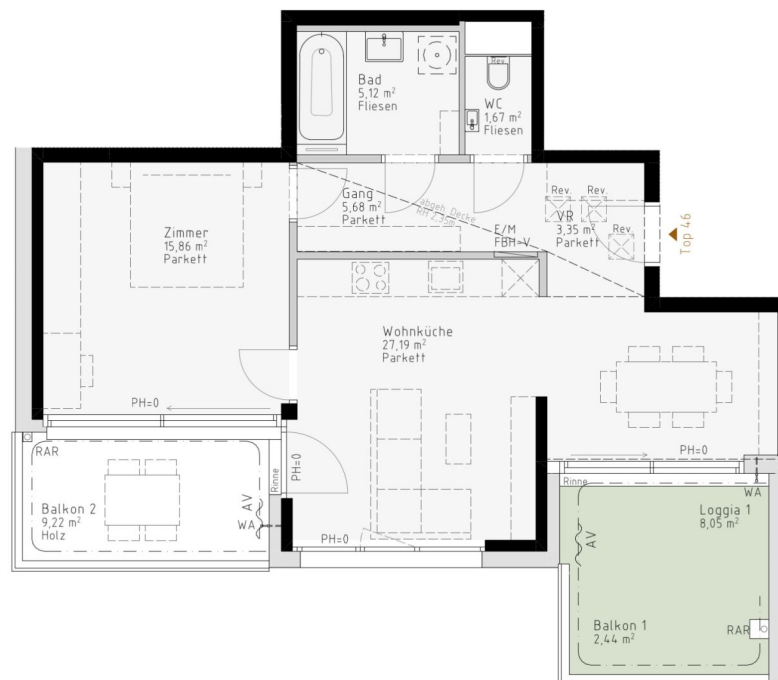

### LEGENDE

E/M	Elektro-/Medienverteiler	AV	Außenvorhang
FBH-V	Fußbodenheizungsverteiler	WA	Wasseranschluss
PH	Parapethöhe (in cm)	REV	Revisionsöffnung
RH	Raumhöhe		
RAR	Regenabfallrohr		

VILLAGE  
IM DRITTEN

Die gärtnerische Gestaltung ist nur symbolisch dargestellt. Änderungen vorbehalten. Die Möblierung (inkl. Küche) und Begrünung gilt nur als Möblierungsvorschlag und ist daher nicht Bestandteil des Lieferumfanges und Vertrages. Die Raum- und Wohnungsgrößen, sowie Raumhöhen sind ungefähre Werte und können sich noch geringfügig ändern. Bauübliche Toleranzen sind zulässig. Sämtliche Maße und Maßangaben sind circa-Angaben und können sich noch ändern. Haustechnik und Elektroeinrichtungen, abgehängte Decken sowie Poterien sind nur nach Erfordernis dargestellt. Für die Anfertigung von Einbaumöbeln sind die Naturmaße zu nehmen. Änderungen während der Bauausführung – infolge Behördenauflagen, haustechnischer und konstruktiver Maßnahmen – vorbehalten. Planstand: 14.10.2025

2 ZIMMER 58,87 m<sup>2</sup> WOHNFLÄCHE

KAUFPREIS EIGENNUTZER: € 510.000,00, ANLEGER: € 459.000,00

# VILLAGE IM DRITTEN

## Top Nr. 47

Hilde-Güden-Promenade 9  
Bauteil 02 | OG8, 1030 Wien

## Baufeld 14B Lage im Quartier



## Lage im Gebäude



## OG8

Zimmeranzahl	3
Raumhöhe	ca. 2,60m
Einlagerung	2,76 m <sup>2</sup>
Wohnfläche	74,85 m <sup>2</sup>
Loggia	14,38 m <sup>2</sup>
Balkon	13,62 m <sup>2</sup>

## Kontakt



wohnen@villageimdrritten.at

EIN PROJEKT DER **ARE**  
AUSTRIAN REAL ESTATE

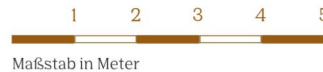

### LEGENDE

E/M	Elektro-/Medienverteiler	AV	Außenvorhang
FBH-V	Fußbodenheizungsverteiler	WA	Wasseranschluss
PH	Parapethöhe (in cm)	REV	Revisionsöffnung
RH	Raumhöhe		
RAR	Regenabfallrohr		

**VILLAGE  
IM DRITTEN**

Die gärtnerische Gestaltung ist nur symbolisch dargestellt. Änderungen vorbehalten. Die Möblierung (inkl. Küche) und Begrünung gilt nur als Möblierungsvorschlag und ist daher nicht Bestandteil des Lieferumfanges und Vertrages. Die Raum- und Wohnungsgrößen, sowie Raumhöhen sind ungefähre Werte und können sich noch geringfügig ändern. Bauübliche Toleranzen sind zulässig. Sämtliche Maße und Maßangaben sind circa-Angaben und können sich noch ändern. Haustechnik und Elektroeinrichtungen, abgehängte Decken sowie Poterien sind nur nach Erfordernis dargestellt. Für die Anfertigung von Einbaumöbeln sind die Naturmaße zu nehmen. Änderungen während der Bauausführung – infolge Behördenauflagen, haustechnischer und konstruktiver Maßnahmen – vorbehalten. Planstand: 14.10.2025

3 ZIMMER 74,85 m<sup>2</sup> WOHNFLÄCHE

KAUFPREIS EIGENNUTZER: € 673.000,00, ANLEGER: € 606.000,00



# VILLAGE IM DRITTEN

## Top Nr. 48

Hilde-Güden-Promenade 9  
Bauteil 02 | OG9, 1030 Wien

## Baufeld 14B

Lage im Quartier



## Lage im Gebäude

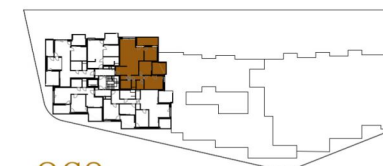

## OG9

Zimmeranzahl	4
Raumhöhe	ca. 2,60m
Einlagerung	2,50 m <sup>2</sup>
Wohnfläche	99,42 m <sup>2</sup>
Loggia	7,10 m <sup>2</sup>
Balkon	13,82 m <sup>2</sup>

## Kontakt



wohnen@villageimdritten.at

EIN PROJEKT DER **ARE**  
AUSTRIAN REAL ESTATE



Maßstab in Meter  
1 2 3 4 5

## LEGENDE

E/M	Elektro-/Medienverteiler	AV	Außenvorhang
FBH-V	Fußbodenheizungsverteiler	WA	Wasseranschluss
PH	Parapethöhe (in cm)	REV	Revisionsöffnung
RH	Raumhöhe		
RAR	Regenabfallrohr		

VILLAGE  
IM DRITTEN

Die gärtnerische Gestaltung ist nur symbolisch dargestellt. Änderungen vorbehalten. Die Möblierung (inkl. Küche) und Begrünung gilt nur als Möblierungsvorschlag und ist daher nicht Bestandteil des Lieferumfanges und Vertrages. Die Raum- und Wohnungsgrößen, sowie Raumhöhen sind ungefähre Werte und können sich noch geringfügig ändern. Bauübliche Toleranzen sind zulässig. Sämtliche Maße und Maßangaben sind circa-Angaben und können sich noch ändern. Haustechnik und Elektroeinrichtungen, abgehängte Decken sowie Poterien sind nur nach Erfordernis dargestellt. Für die Anfertigung von Einbaumöbeln sind die Naturmaße zu nehmen. Änderungen während der Bauausführung – infolge Behördenauflagen, haustechnischer und konstruktiver Maßnahmen – vorbehalten. Planstand: 14.10.2025

4 ZIMMER 99,42 m<sup>2</sup> WOHNFLÄCHE

KAUFPREIS EIGENNUTZER: € 880.000,00, ANLEGER: € 792.000,00

# VILLAGE IM DRITTEN

## Top Nr. 49

Hilde-Güden-Promenade 9  
Bauteil 02 | OG9, 1030 Wien

## Baufeld 14B Lage im Quartier



## Lage im Gebäude



OG9

Zimmeranzahl	4
Raumhöhe	ca. 2,60m
Einlagerung	2,49 m <sup>2</sup>
Wohnfläche	100,95 m <sup>2</sup>
Loggia	15,05 m <sup>2</sup>
Balkon	12,22 m <sup>2</sup>

## Kontakt



wohnen@villageimdritten.at

EIN PROJEKT DER **ARE**  
AUSTRIAN REAL ESTATE

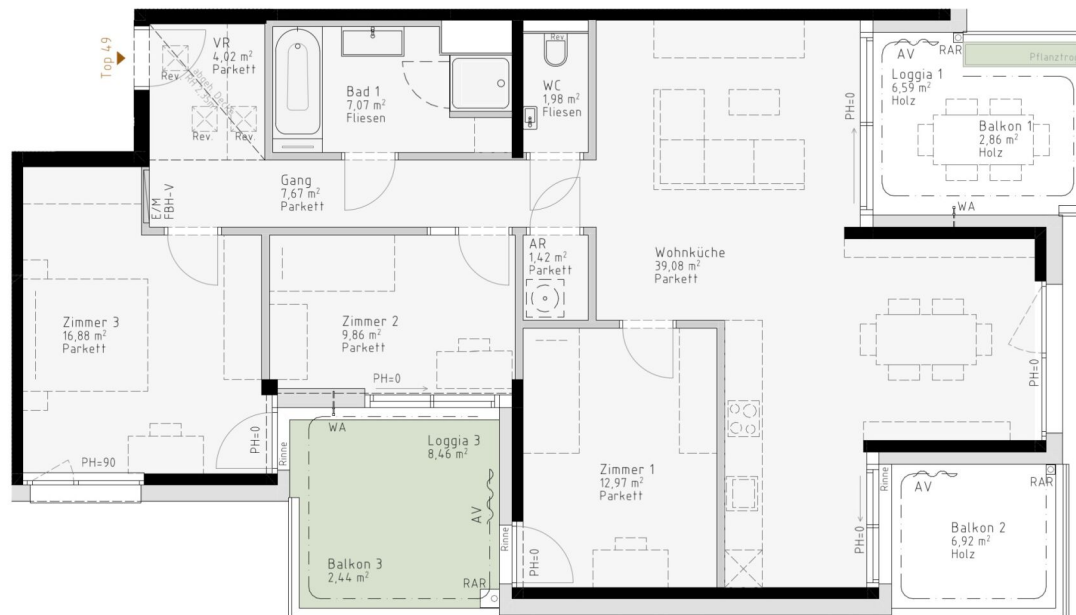

## LEGENDE

E/M	Elektro-/Medienverteiler	AV	Außenvorhang
FBH-V	Fußbodenheizungsverteiler	WA	Wasseranschluss
PH	Parapethöhe (in cm)	REV	Revisionsöffnung
RH	Raumhöhe		
RAR	Regenabfallrohr		

VILLAGE  
IM DRITTEN

Die gärtnerische Gestaltung ist nur symbolisch dargestellt. Änderungen vorbehalten. Die Möblierung (inkl. Küche) und Begrünung gilt nur als Möblierungsvorschlag und ist daher nicht Bestandteil des Lieferumfanges und Vertrages. Die Raum- und Wohnungsgrößen, sowie Raumhöhen sind ungefähre Werte und können sich noch geringfügig ändern. Bauübliche Toleranzen sind zulässig. Sämtliche Maße und Maßangaben sind circa-Angaben und können sich noch ändern. Haustechnik und Elektroeinrichtungen, abgehängte Decken sowie Poterien sind nur nach Erfordernis dargestellt. Für die Anfertigung von Einbaumöbeln sind die Naturmaße zu nehmen. Änderungen während der Bauausführung – infolge Behördenauflagen, haustechnischer und konstruktiver Maßnahmen – vorbehalten. Planstand: 14.10.2025

4 ZIMMER 100,95 m<sup>2</sup> WOHNFLÄCHE

KAUFPREIS EIGENNUTZER: € 900.000,00, ANLEGER: € 810.000,00



VILLAGE  
IM DRITTEN

Top Nr. 50

Hilde-Güden-Promenade 9  
Bauteil 02 | OG9, 1030 Wien

Baufeld 14B  
Lage im Quartier



Lage im Gebäude



OG9

Zimmeranzahl	2
Raumhöhe	ca. 2,60m
Einlagerung	3,45 m <sup>2</sup>
Wohnfläche	43,44 m <sup>2</sup>
Loggia	5,66 m <sup>2</sup>
Balkon	3,01 m <sup>2</sup>

Kontakt



wohnen@villageimdrritten.at

EIN PROJEKT DER **ARE**  
AUSTRIAN REAL ESTATE

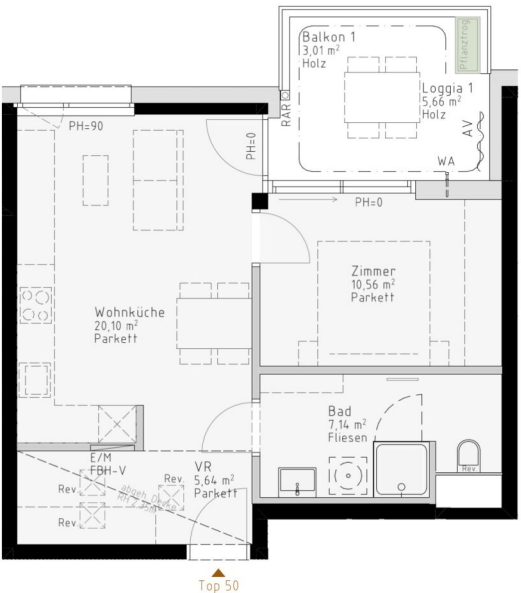

LEGENDE

E/M	Elektro-/Medienverteiler	AV	Außenvorhang
FBH-V	Fußbodenheizungsverteiler	WA	Wasseranschluss
PH	Parapethöhe (in cm)	REV	Revisionsöffnung
RH	Raumhöhe		
RAR	Regenabfallrohr		



Die gärtnerische Gestaltung ist nur symbolisch dargestellt. Änderungen vorbehalten. Die Möblierung (inkl. Küche) und Begrünung gilt nur als Möblierungsvorschlag und ist daher nicht Bestandteil des Lieferumfanges und Vertrages. Die Raum- und Wohnungsgrößen, sowie Raumhöhen sind ungefähre Werte und können sich noch geringfügig ändern. Bauübliche Toleranzen sind zulässig. Sämtliche Maße und Maßangaben sind circa-Angaben und können sich noch ändern. Haustechnik und Elektroeinrichtungen, abgehängte Decken sowie Poterien sind nur nach Erfordernis dargestellt. Für die Anfertigung von Einbaumöbeln sind die Naturmaße zu nehmen. Änderungen während der Bauausführung – infolge Behördenauflagen, haustechnischer und konstruktiver Maßnahmen – vorbehalten. Planstand: 14.10.2025

# VILLAGE IM DRITTEN

## Top Nr. 51

Hilde-Güden-Promenade 9  
Bauteil 02 | OG9, 1030 Wien

## Baufeld 14B Lage im Quartier



## Lage im Gebäude



OG9

Zimmeranzahl	2
Raumhöhe	ca. 2,60m
Einlagerung	2,50 m <sup>2</sup>
Wohnfläche	58,94 m <sup>2</sup>
Loggia	8,25 m <sup>2</sup>
Balkon	11,56 m <sup>2</sup>

## Kontakt



wohnen@villageimdritten.at

EIN PROJEKT DER **ARE**  
AUSTRIAN REAL ESTATE

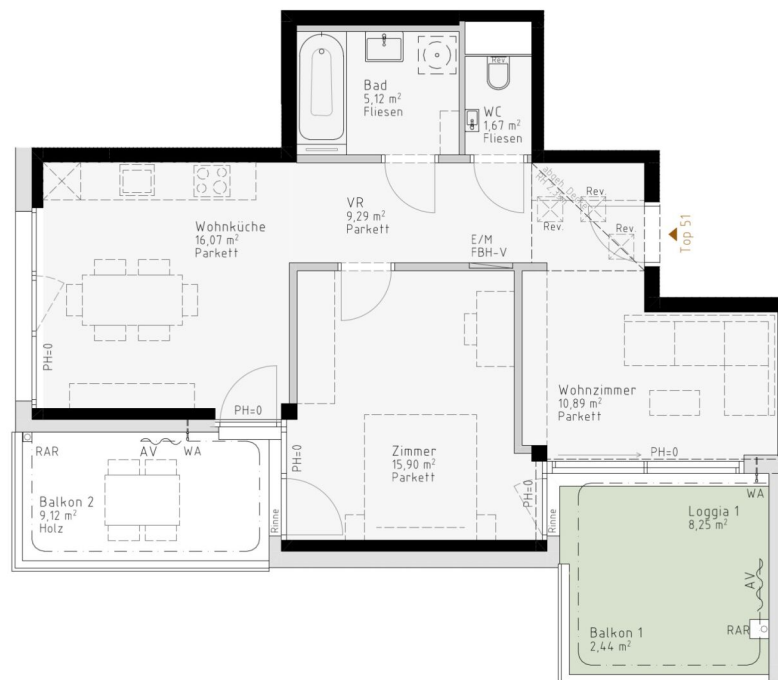

## LEGENDE

E/M	Elektro-/Medienverteiler	AV	Außenvorhang
FBH-V	Fußbodenheizungsverteiler	WA	Wasseranschluss
PH	Parapethöhe (in cm)	REV	Revisionsöffnung
RH	Raumhöhe		
RAR	Regenabfallrohr		

VILLAGE  
IM DRITTEN

Die gärtnerische Gestaltung ist nur symbolisch dargestellt. Änderungen vorbehalten. Die Möblierung (inkl. Küche) und Begrünung gilt nur als Möblierungsvorschlag und ist daher nicht Bestandteil des Lieferumfanges und Vertrages. Die Raum- und Wohnungsgrößen, sowie Raumhöhen sind ungefähre Werte und können sich noch geringfügig ändern. Bauübliche Toleranzen sind zulässig. Sämtliche Maße und Maßangaben sind circa-Angaben und können sich noch ändern. Haustechnik und Elektroeinrichtungen, abgehängte Decken sowie Poterien sind nur nach Erfordernis dargestellt. Für die Anfertigung von Einbaumöbeln sind die Naturmaße zu nehmen. Änderungen während der Bauausführung – infolge Behördenauflagen, haustechnischer und konstruktiver Maßnahmen – vorbehalten. Planstand: 14.10.2025

2 ZIMMER 58,94 m<sup>2</sup> WOHNFLÄCHE

KAUFPREIS EIGENNUTZER: € 529.000,00, ANLEGER: € 476.000,00

# VILLAGE IM DRITTEN

## Top Nr. 52

Hilde-Güden-Promenade 9  
Bauteil 02 | OG9, 1030 Wien

## Baufeld 14B

Lage im Quartier



## Lage im Gebäude



OG9

Zimmeranzahl	3
Raumhöhe	ca. 2,60m
Einlagerung	2,50 m <sup>2</sup>
Wohnfläche	75,20 m <sup>2</sup>
Loggia	14,38 m <sup>2</sup>
Balkon	13,64 m <sup>2</sup>

## Kontakt



wohnen@villageimdritten.at

EIN PROJEKT DER **ARE**  
AUSTRIAN REAL ESTATE

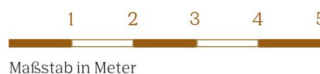

## LEGENDE

E/M	Elektro-/Medienverteiler	AV	Außenvorhang
FBH-V	Fußbodenheizungsverteiler	WA	Wasseranschluss
PH	Parapethöhe (in cm)	REV	Revisionsöffnung
RH	Raumhöhe		
RAR	Regenabfallrohr		

**VILLAGE  
IM DRITTEN**

Die gärtnerische Gestaltung ist nur symbolisch dargestellt. Änderungen vorbehalten. Die Möblierung (inkl. Küche) und Begrünung gilt nur als Möblierungsvorschlag und ist daher nicht Bestandteil des Lieferumfanges und Vertrages. Die Raum- und Wohnungsgrößen, sowie Raumhöhen sind ungefähre Werte und können sich noch geringfügig ändern. Bauübliche Toleranzen sind zulässig. Sämtliche Maße und Maßangaben sind circa-Angaben und können sich noch ändern. Haustechnik und Elektroeinrichtungen, abgehängte Decken sowie Poterien sind nur nach Erfordernis dargestellt. Für die Anfertigung von Einbaumöbeln sind die Naturmaße zu nehmen. Änderungen während der Bauausführung – infolge Behördenauflagen, haustechnischer und konstruktiver Maßnahmen – vorbehalten. Planstand: 14.10.2025

3 ZIMMER 75,2 m<sup>2</sup> WOHNFLÄCHE

KAUFPREIS EIGENNUTZER: € 690.000,00, ANLEGER: € 621.000,00



# VILLAGE IM DRITTEN

## Top Nr. 53

Hilde-Güden-Promenade 9  
Bauteil 02 | OG10, 1030 Wien

## Baufeld 14B

Lage im Quartier



## Lage im Gebäude



## OG10

Zimmeranzahl	4
Raumhöhe	ca. 2,60m
Einlagerung	2,47 m <sup>2</sup>
Wohnfläche	99,10 m <sup>2</sup>
Loggia	7,31 m <sup>2</sup>
Balkon	14,18 m <sup>2</sup>

## Kontakt



wohnen@villageimdritten.at

EIN PROJEKT DER **ARE**  
AUSTRIAN REAL ESTATE



### LEGENDE

E/M	Elektro-/Medienverteiler	AV	Außenvorhang
FBH-V	Fußbodenheizungsverteiler	WA	Wasseranschluss
PH	Parapethöhe (in cm)	REV	Revisionsöffnung
RH	Raumhöhe		
RAR	Regenabfallrohr		

VILLAGE  
IM DRITTEN

Die gärtnerische Gestaltung ist nur symbolisch dargestellt. Änderungen vorbehalten. Die Möblierung (inkl. Küche) und Begrünung gilt nur als Möblierungsvorschlag und ist daher nicht Bestandteil des Lieferumfanges und Vertrages. Die Raum- und Wohnungsgrößen, sowie Raumhöhen sind ungefähre Werte und können sich noch geringfügig ändern. Bauübliche Toleranzen sind zulässig. Sämtliche Maße und Maßangaben sind circa-Angaben und können sich noch ändern. Haustechnik und Elektroeinrichtungen, abgehängte Decken sowie Poterien sind nur nach Erfordernis dargestellt. Für die Anfertigung von Einbaumöbeln sind die Naturmaße zu nehmen. Änderungen während der Bauausführung – infolge Behördenauflagen, haustechnischer und konstruktiver Maßnahmen – vorbehalten. Planstand: 14.10.2025

4 ZIMMER 99,1 m<sup>2</sup> WOHNFLÄCHE

KAUFPREIS EIGENNUTZER: € 910.000,00, ANLEGER: € 819.000,00

# VILLAGE EDRITTEN

**Top Nr. 54**

Hilde-Güden-Promenade 9  
Bauteil 02 | OG10, 1030 Wien

### Baufeld 14B

Lage im Quartier



### Lage im Gebäude



## OG10

Zimmeranzahl	4
Raumhöhe	ca. 2,60m
Einlagerung	2,49 m <sup>2</sup>
Wohnfläche	101,51 m <sup>2</sup>
Loggia	15,64 m <sup>2</sup>
Balkon	12,02 m <sup>2</sup>

## Kontakt



**wohnen@villageimdritten.at**

EIN PROJEKT DER  **ARE**  
AUSTRIAN REAL ESTATE

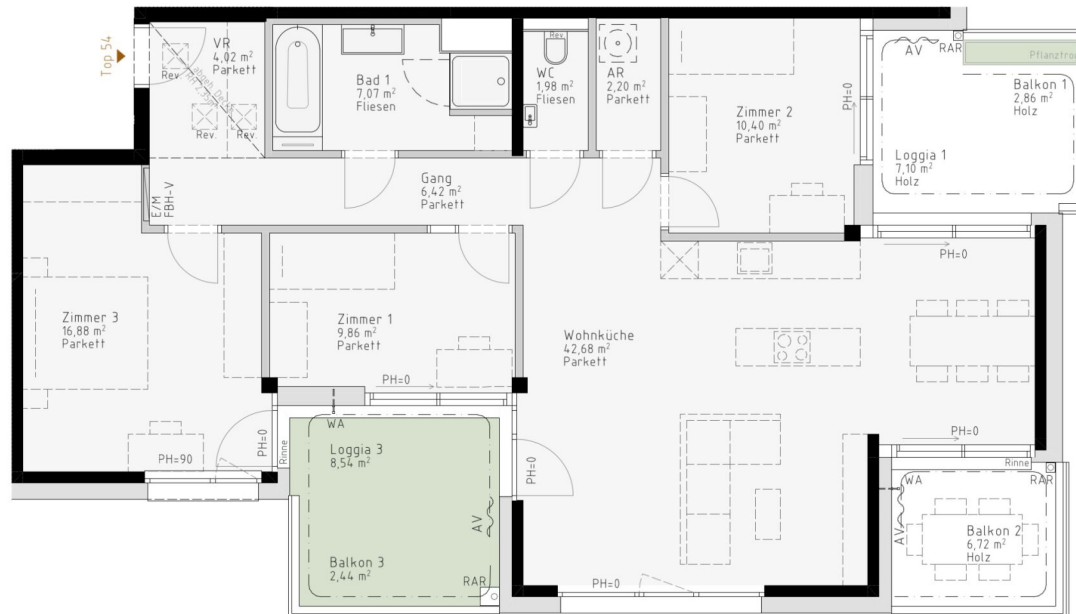

### LEGENDE

E/M	Elektro-/Medienverteiler
FBH-V	Fußbodenheizungsverteiler
PH	Parapethöhe (in cm)
RH	Raumhöhe
RAR	Regenabfallrohr

AV	Außenvorhang
WA	Wasseranschluss
REV	Revisionsöffnung



Die gärtnerische Gestaltung ist nur symbolisch dargestellt. Änderungen vorbehalten. Die Moblierung (inkl. Küche) und Begrünung gilt nur als Moblierungsvorschlag und ist daher nicht Bestandteil des Lieferumfanges und Vertrages. Die Raum- und Wohnungsgrößen, sowie Raumhöhen sind ungefähre Werte und können sich nur geringfügig ändern. Baubauliche Toleranzen sind zulässig. Sämtliche Maße und Maßangaben sind circa-Angaben und können sich noch ändern. Haustechnik und Elektroeinrichtungen, abgehängte Decken sowie Poterien sind nur nach Erfordernis dargestellt. Für die Anfertigung von Einbaumöbeln sind die Naturmaße zu nehmen. Änderungen während der Bauausführung – infolge Behördenauflagen, haustechnischer und konstruktiver Maßnahmen – vorbehalten. Planstand: 14.10.2025

4 ZIMMER    101,51 m<sup>2</sup> WOHNFLÄCHE

KAUFPREIS EIGENNUTZER: € 930.000,00, ANLEGER: € 837.000,00



VILLAGE  
IM DRITTEN

Top Nr. 55

Hilde-Güden-Promenade 9  
Bauteil 02 | OG10, 1030 Wien

Baufeld 14B  
Lage im Quartier



Lage im Gebäude



OG10

Zimmeranzahl	2
Raumhöhe	ca. 2,60m
Einlagerung	2,47 m <sup>2</sup>
Wohnfläche	43,44 m <sup>2</sup>
Loggia	5,67 m <sup>2</sup>
Balkon	3,01 m <sup>2</sup>

Kontakt



wohnen@villageimdritten.at

EIN PROJEKT DER **ARE**  
AUSTRIAN REAL ESTATE

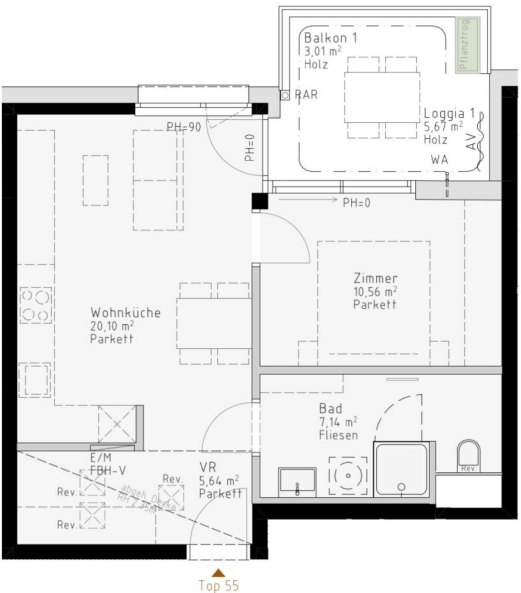

LEGENDE

E/M	Elektro-/Medienverteiler	AV	Außenvorhang
FBH-V	Fußbodenheizungsverteiler	WA	Wasseranschluss
PH	Parapethöhe (in cm)	REV	Revisionsöffnung
RH	Raumhöhe		
RAR	Regenabfallrohr		



Die gärtnerische Gestaltung ist nur symbolisch dargestellt. Änderungen vorbehalten. Die Möblierung (inkl. Küche) und Begrünung gilt nur als Möblierungsvorschlag und ist daher nicht Bestandteil des Lieferumfanges und Vertrages. Die Raum- und Wohnungsgrößen, sowie Raumhöhen sind ungefähre Werte und können sich noch geringfügig ändern. Bauübliche Toleranzen sind zulässig. Sämtliche Maße und Maßangaben sind circa-Angaben und können sich noch ändern. Haustechnik und Elektroeinrichtungen, abgehängte Decken sowie Poterien sind nur nach Erfordernis dargestellt. Für die Anfertigung von Einbaumöbeln sind die Naturmaße zu nehmen. Änderungen während der Bauausführung – infolge Behördenauflagen, haustechnischer und konstruktiver Maßnahmen – vorbehalten. Planstand: 14.10.2025



VILLAGE  
IM DRITTEN

Top Nr. 1

Hilde-Güden-Promenade 11  
Bauteil 01 | EG, 1030 Wien

Baufeld 14B  
Lage im Quartier



Lage im Gebäude



EG

Zimmeranzahl	3
Raumhöhe	ca. 2,86m
Einlagerung	2,50 m <sup>2</sup>
Wohnfläche	86,56 m <sup>2</sup>
Loggia	5,00 m <sup>2</sup>
Terrasse	4,63 m <sup>2</sup>
Eigengarten	85,94 m <sup>2</sup>

Kontakt



wohnen@villageimdritten.at

EIN PROJEKT DER  
ARE  
AUSTRIAN REAL ESTATE

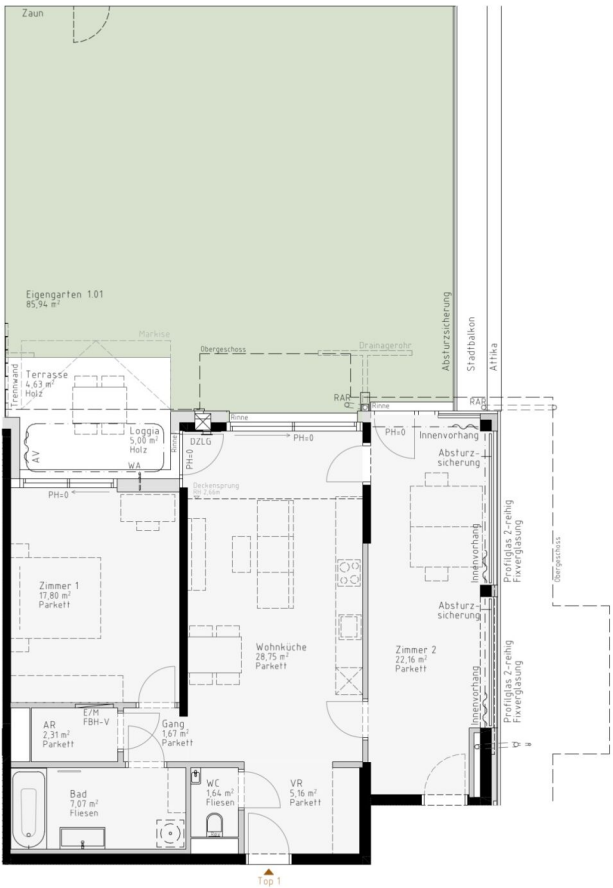

LEGENDE	
E/M	Elektro-/Medienverteiler
FBH-V	Fußbodenheizungsverteiler
PH	Parapethöhe (in cm)
RH	Raumhöhe
RAR	Regenabfallrohr
AV	Außenvorhang
WA	Wasseranschluss
REV	Revisionsöffnung
DZLG	Dezentrales Lüftungsgerät



Die gärtnerische Gestaltung ist nur symbolisch dargestellt. Änderungen vorbehalten. Die Möblierung (inkl. Küche) und Begrünung gilt nur als Möblierungsvorschlag und ist daher nicht Bestandteil des Lieferumfanges und Vertrages. Die Raum- und Wohnungsgrößen, sowie Raumhöhen sind ungefähre Werte und können sich noch geringfügig ändern. Bauübliche Toleranzen sind zulässig. Sämtliche Maße und Maßangaben sind circa-Angaben und können sich noch ändern. Haustechnik und Elektroeinrichtungen, abgehängte Decken sowie Poterien sind nur nach Erfordernis dargestellt. Für die Anfertigung von Einbaumöbeln sind die Naturmaße zu nehmen. Änderungen während der Bauausführung – infolge Behördenauflagen, haustechnischer und konstruktiver Maßnahmen – vorbehalten. Planstand: 14.10.2025



VILLAGE  
IM DRITTEN

Top Nr. 2

Hilde-Güden-Promenade 11  
Bauteil 01 | EG, 1030 Wien

Baufeld 14B  
Lage im Quartier



Lage im Gebäude



EG

Zimmeranzahl	4
Raumhöhe	ca. 2,86m
Einlagerung	2,47 m <sup>2</sup>
Wohnfläche	101,85 m <sup>2</sup>
Loggia	13,85 m <sup>2</sup>
Balkon	4,85 m <sup>2</sup>

Kontakt



wohnen@villageimdritten.at

EIN PROJEKT DER **ARE**  
AUSTRIAN REAL ESTATE

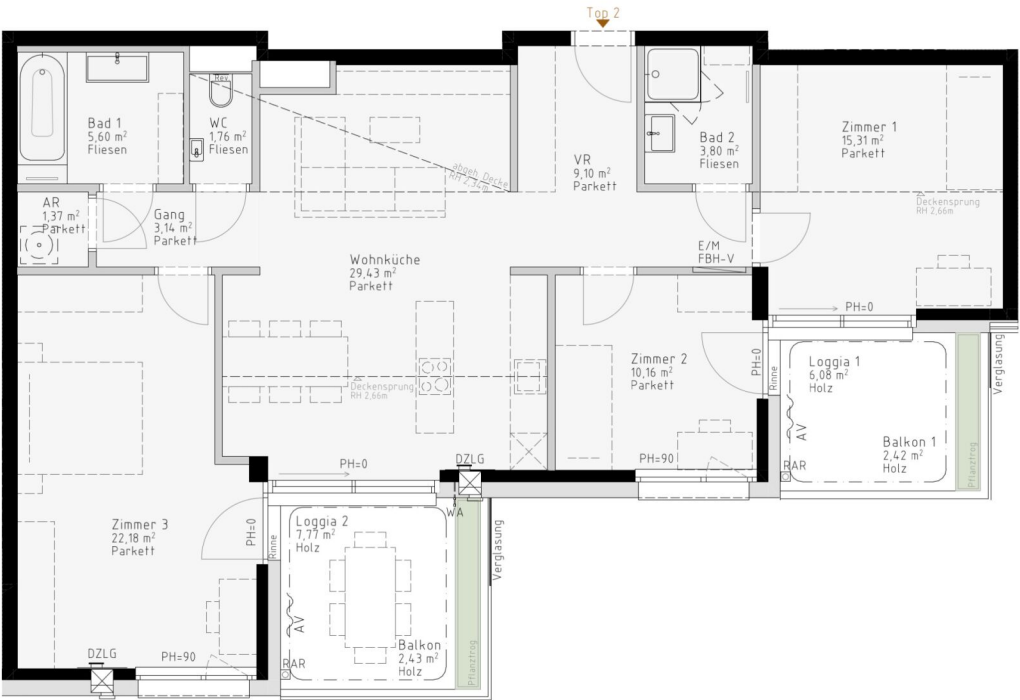

LEGENDE

E/M	Elektro-/Medienverteiler	AV	Außenvorhang
FBH-V	Fußbodenheizungsverteiler	WA	Wasseranschluss
PH	Parapethöhe (in cm)	REV	Revisionsöffnung
RH	Raumhöhe	DZLG	Dezentrales Lüftungsgerät
RAR	Regenabfallrohr		



Die gärtnerische Gestaltung ist nur symbolisch dargestellt. Änderungen vorbehalten. Die Möblierung (inkl. Küche) und Begrünung gilt nur als Möblierungsvorschlag und ist daher nicht Bestandteil des Lieferumfanges und Vertrages. Die Raum- und Wohnungsgrößen, sowie Raumhöhen sind ungefähre Werte und können sich noch geringfügig ändern. Bauübliche Toleranzen sind zulässig. Sämtliche Maße und Maßangaben sind circa-Angaben und können sich noch ändern. Haustechnik und Elektroeinrichtungen, abgehängte Decken sowie Poterien sind nur nach Erfordernis dargestellt. Für die Anfertigung von Einbaumöbeln sind die Naturmaße zu nehmen. Änderungen während der Bauausführung – infolge Behördenauflagen, haustechnischer und konstruktiver Maßnahmen – vorbehalten. Planstand: 14.10.2025

4 ZIMMER 101,85 m<sup>2</sup> WOHNFLÄCHE

KAUFPREIS EIGENNUTZER: € 782.000,00, ANLEGER: € 704.000,00





VILLAGE  
IM DRITTEN

Top Nr. 3

Hilde-Güden-Promenade 11  
Bauteil 01 | EG, 1030 Wien

Baufeld 14B  
Lage im Quartier



Lage im Gebäude



EG

Zimmeranzahl	2
Raumhöhe	ca. 2,86m
Einlagerung	2,47 m²
Wohnfläche	57,59 m²
Loggia	4,77 m²
Terrasse	4,90 m²
Eigengarten	60,02 m²

Kontakt



wohnen@villageimdrritten.at

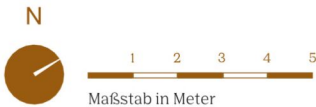
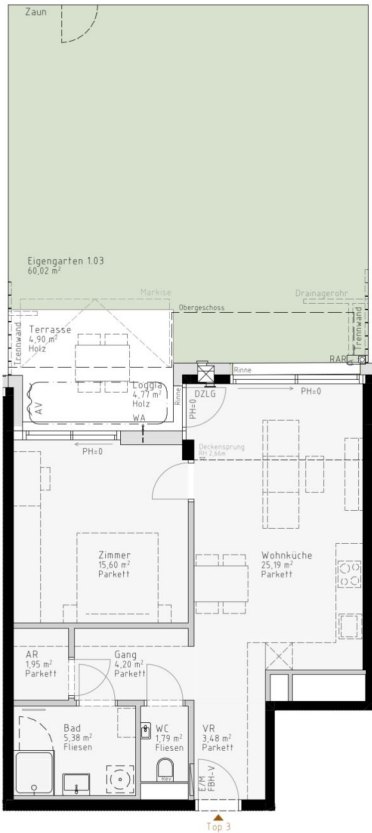

LEGENDE	
E/M	Elektro-/Medienverteiler
FBH-V	Fußbodenheizungsverteiler
PH	Parapethöhe (in cm)
RH	Raumhöhe
RAR	Regenabfallrohr
AV	Außenvorhang
WA	Wasseranschluss
REV	Revisionsöffnung
DZLG	Dezentrales Lüftungsgerät



Die gärtnerische Gestaltung ist nur symbolisch dargestellt. Änderungen vorbehalten. Die Möblierung (inkl. Küche) und Begrünung gilt nur als Möblierungsvorschlag und ist daher nicht Bestandteil des Lieferumfanges und Vertrages. Die Raum- und Wohnungsgrößen, sowie Raumhöhen sind ungefähre Werte und können sich noch geringfügig ändern. Bauübliche Toleranzen sind zulässig. Sämtliche Maße und Maßangaben sind circa-Angaben und können sich noch ändern. Haustechnik und Elektroeinrichtungen, abgehängte Decken sowie Poterien sind nur nach Erfordernis dargestellt. Für die Anfertigung von Einbaumöbeln sind die Naturmaße zu nehmen. Änderungen während der Bauausführung – infolge Behördenauflagen, haustechnischer und konstruktiver Maßnahmen – vorbehalten. Planstand: 14.10.2025

EIN PROJEKT DER  
ARE  
AUSTRIAN REAL ESTATE



VILLAGE  
IM DRITTEN

Top Nr. 4

Hilde-Güden-Promenade 11  
Bauteil 01 | EG, 1030 Wien

Baufeld 14B  
Lage im Quartier



Lage im Gebäude



EG

Zimmeranzahl	2
Raumhöhe	ca. 2,86m
Einlagerung	2,47 m <sup>2</sup>
Wohnfläche	61,43 m <sup>2</sup>
Loggia	4,77 m <sup>2</sup>
Terrasse	4,90 m <sup>2</sup>
Eigengarten	52,42 m <sup>2</sup>

Kontakt



wohnen@villageimdrritten.at

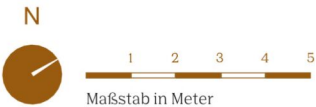
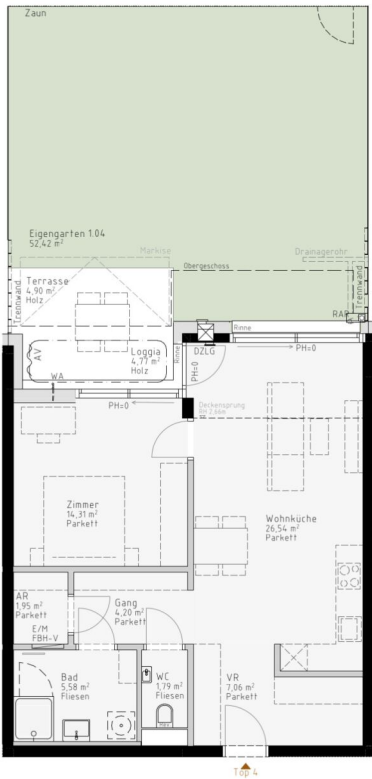

LEGENDE	
E/M	Elektro-/Medienverteiler
FBH-V	Fußbodenheizungsverteiler
PH	Parapethöhe (in cm)
RH	Raumhöhe
RAR	Regenabfallrohr
AV	Außenvorhang
WA	Wasseranschluss
REV	Revisionsöffnung
DZLG	Dezentrales Lüftungsgerät



Die gärtnerische Gestaltung ist nur symbolisch dargestellt. Änderungen vorbehalten. Die Möblierung (inkl. Küche) und Begrünung gilt nur als Möblierungsvorschlag und ist daher nicht Bestandteil des Lieferumfanges und Vertrages. Die Raum- und Wohnungsgrößen, sowie Raumhöhen sind ungefähre Werte und können sich noch geringfügig ändern. Bauübliche Toleranzen sind zulässig. Sämtliche Maße und Maßangaben sind circa-Angaben und können sich noch ändern. Haustechnik und Elektroeinrichtungen, abgehängte Decken sowie Poterien sind nur nach Erfordernis dargestellt. Für die Anfertigung von Einbaumöbeln sind die Naturmaße zu nehmen. Änderungen während der Bauausführung – infolge Behördenauflagen, haustechnischer und konstruktiver Maßnahmen – vorbehalten. Planstand: 14.10.2025

EIN PROJEKT DER  
ARE  
AUSTRIAN REAL ESTATE

# VILLAGE IM DRITTEN

## Top Nr. 5

Hilde-Güden-Promenade 11  
Bauteil 01 | EG, 1030 Wien

## Baufeld 14B

Lage im Quartier



## Lage im Gebäude



EG

Zimmeranzahl	2
Raumhöhe	ca. 2,86m
Einlagerung	2,47 m <sup>2</sup>
Wohnfläche	66,35 m <sup>2</sup>
Loggia	12,81 m <sup>2</sup>
Balkon	2,45 m <sup>2</sup>

## Kontakt



wohnen@villageimdritten.at

EIN PROJEKT DER **ARE**  
AUSTRIAN REAL ESTATE

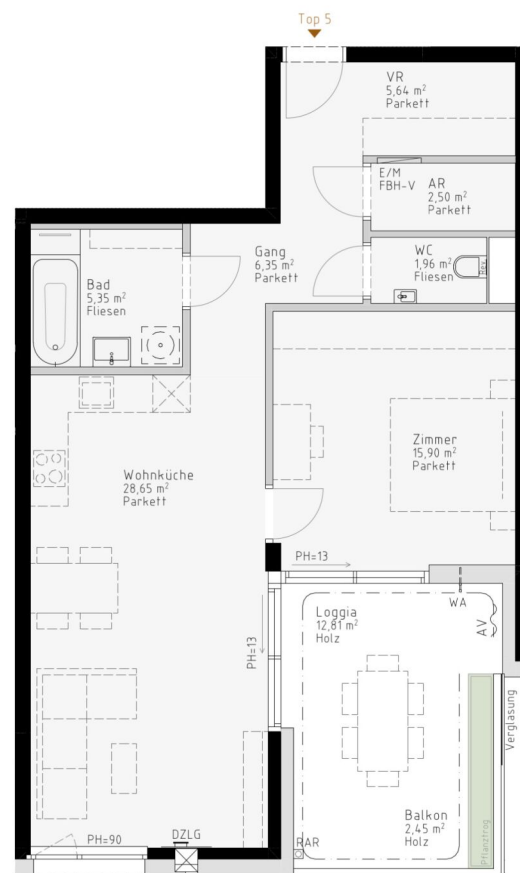

### LEGENDE

E/M	Elektro-/Medienverteiler	AV	Außenvorhang
FBH-V	Fußbodenheizungsverteiler	WA	Wasseranschluss
PH	Parapethöhe (in cm)	REV	Revisionsöffnung
RH	Raumhöhe	DZLG	Dezentrales Lüftungsgerät
RAR	Regenabfallrohr		

VILLAGE  
IM DRITTEN

Die gärtnerische Gestaltung ist nur symbolisch dargestellt. Änderungen vorbehalten. Die Möblierung (inkl. Küche) und Begrünung gilt nur als Möblierungsvorschlag und ist daher nicht Bestandteil des Lieferumfanges und Vertrages. Die Raum- und Wohnungsgrößen, sowie Raumhöhen sind ungefähre Werte und können sich noch geringfügig ändern. Bauübliche Toleranzen sind zulässig. Sämtliche Maße und Maßangaben sind circa-Angaben und können sich noch ändern. Haustechnik und Elektroeinrichtungen, abgehängte Decken sowie Poterien sind nur nach Erfordernis dargestellt. Für die Anfertigung von Einbaumöbeln sind die Naturmaße zu nehmen. Änderungen während der Bauausführung – infolge Behördenauflagen, haustechnischer und konstruktiver Maßnahmen – vorbehalten. Planstand: 14.10.2025

2 ZIMMER 66,35 m<sup>2</sup> WOHNFLÄCHE

KAUFPREIS EIGENNUTZER: € 445.000,00, ANLEGER: € 401.000,00



VILLAGE  
IM DRITTEN

Top Nr. 6

Hilde-Güden-Promenade 11  
Bauteil 01 | EG, 1030 Wien

Baufeld 14B  
Lage im Quartier



Lage im Gebäude



EG

Zimmeranzahl	2
Raumhöhe	ca. 2,86m
Einlagerung	2,47 m <sup>2</sup>
Wohnfläche	59,32 m <sup>2</sup>
Loggia	4,61 m <sup>2</sup>
Terrasse	4,90 m <sup>2</sup>
Eigengarten	44,11 m <sup>2</sup>

Kontakt



wohnen@villageimdritten.at

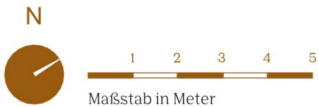
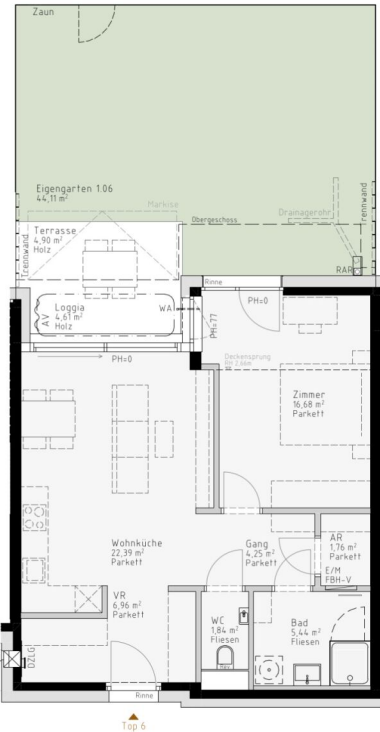

LEGENDE	
E/M	Elektro-/Medienverteiler
FBH-V	Fußbodenheizungsverteiler
PH	Parapethöhe (in cm)
RH	Raumhöhe
RAR	Regenabfallrohr
AV	Außenvorhang
WA	Wasseranschluss
REV	Revisionsöffnung
DZLG	Dezentrales Lüftungsgerät



Die gärtnerische Gestaltung ist nur symbolisch dargestellt. Änderungen vorbehalten. Die Möblierung (inkl. Küche) und Begrünung gilt nur als Möblierungsvorschlag und ist daher nicht Bestandteil des Lieferumfanges und Vertrages. Die Raum- und Wohnungsgrößen, sowie Raumhöhen sind ungefähre Werte und können sich noch geringfügig ändern. Bauübliche Toleranzen sind zulässig. Sämtliche Maße und Maßangaben sind circa-Angaben und können sich noch ändern. Haustechnik und Elektroeinrichtungen, abgehängte Decken sowie Poterien sind nur nach Erfordernis dargestellt. Für die Anfertigung von Einbaumöbeln sind die Naturmaße zu nehmen. Änderungen während der Bauausführung – infolge Behördenauflagen, haustechnischer und konstruktiver Maßnahmen – vorbehalten. Planstand: 14.10.2025

EIN PROJEKT DER  
ARE  
AUSTRIAN REAL ESTATE



VILLAGE  
IM DRITTEN

Top Nr. 7

Hilde-Güden-Promenade 11  
Bauteil 01 | EG, 1030 Wien

Baufeld 14B  
Lage im Quartier



Lage im Gebäude



EG

Zimmeranzahl	2
Raumhöhe	ca. 2,86m
Einlagerung	2,49 m <sup>2</sup>
Wohnfläche	62,74 m <sup>2</sup>
Loggia	6,49 m <sup>2</sup>
Balkon	1,31 m <sup>2</sup>

Kontakt



wohnen@villageimdritten.at

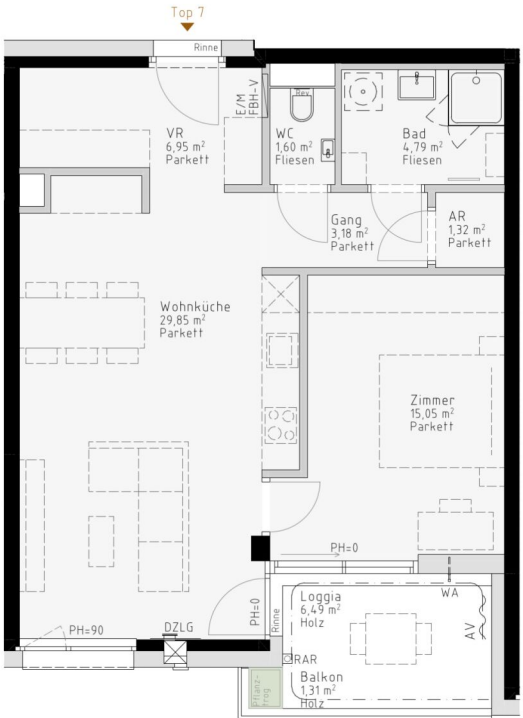

LEGENDE

E/M	Elektro-/Medienverteiler	AV	Außenvorhang
FBH-V	Fußbodenheizungsverteiler	WA	Wasseranschluss
PH	Parapethöhe (in cm)	REV	Revisionsöffnung
RH	Raumhöhe	DZLG	Dezentrales Lüftungsgerät
RAR	Regenabfallrohr		



Die gärtnerische Gestaltung ist nur symbolisch dargestellt. Änderungen vorbehalten. Die Möblierung (inkl. Küche) und Begrünung gilt nur als Möblierungsvorschlag und ist daher nicht Bestandteil des Lieferumfanges und Vertrages. Die Raum- und Wohnungsgrößen, sowie Raumhöhen sind ungefähre Werte und können sich noch geringfügig ändern. Bauübliche Toleranzen sind zulässig. Sämtliche Maße und Maßangaben sind circa-Angaben und können sich noch ändern. Haustechnik und Elektroeinrichtungen, abgehängte Decken sowie Poterien sind nur nach Erfordernis dargestellt. Für die Anfertigung von Einbaumöbeln sind die Naturmaße zu nehmen. Änderungen während der Bauausführung – infolge Behördenauflagen, haustechnischer und konstruktiver Maßnahmen – vorbehalten. Planstand: 14.10.2025

EIN PROJEKT DER **ARE**  
AUSTRIAN REAL ESTATE



# VILLAGE IM DRITTEN

## Top Nr. 8

Hilde-Güden-Promenade 11  
Bauteil 01 | EG, 1030 Wien

## Baufeld 14B

Lage im Quartier

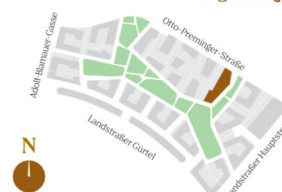

## Lage im Gebäude



## EG

Zimmeranzahl	4
Raumhöhe	ca. 2,86m
Einlagerung	2,46 m <sup>2</sup>
Wohnfläche	90,69 m <sup>2</sup>
Loggia	10,22 m <sup>2</sup>
Terrasse	8,94 m <sup>2</sup>
Eigengarten	67,51 m <sup>2</sup>

## Kontakt



wohnen@villageimdritten.at

EIN PROJEKT DER **ARE**  
AUSTRIAN REAL ESTATE

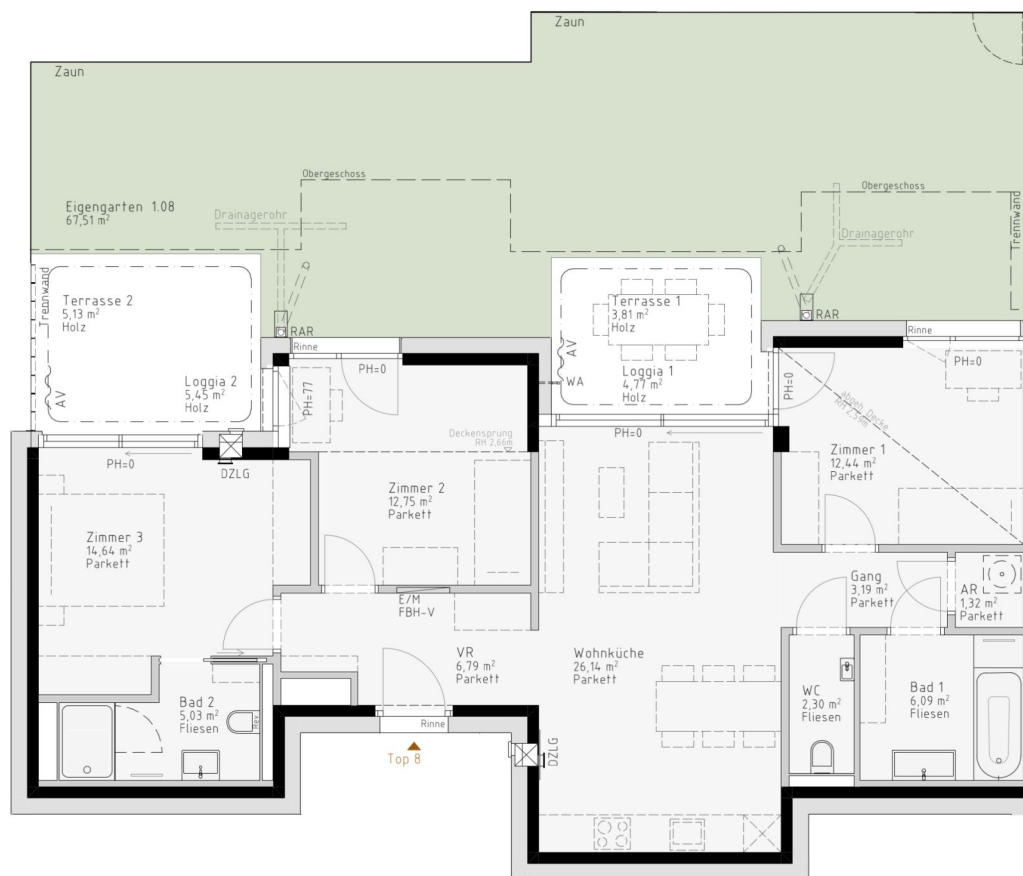

Maßstab in Meter  
1 2 3 4 5

## LEGENDE

E/M	Elektro-/Medienverteiler	AV	Außenvorhang
FBH-V	Fußbodenheizungsverteiler	WA	Wasseranschluss
PH	Parapethöhe (in cm)	REV	Revisionsöffnung
RH	Raumhöhe	DZLG	Dezentrales Lüftungsgerät
RAR	Regenabfallrohr		

VILLAGE  
IM DRITTEN

Die gärtnerische Gestaltung ist nur symbolisch dargestellt. Änderungen vorbehalten. Die Möblierung (inkl. Küche) und Begrünung gilt nur als Möblierungsvorschlag und ist daher nicht Bestandteil des Lieferumfanges und Vertrages. Die Raum- und Wohnungsgrößen, sowie Raumhöhen sind ungefähre Werte und können sich noch geringfügig ändern. Bauübliche Toleranzen sind zulässig. Sämtliche Maße und Maßangaben sind circa-Angaben und können sich noch ändern. Haustechnik und Elektroeinrichtungen, abgehängte Decken sowie Poterien sind nur nach Erfordernis dargestellt. Für die Anfertigung von Einbaumöbeln sind die Naturmaße zu nehmen. Änderungen während der Bauausführung – infolge Behördenauflagen, haustechnischer und konstruktiver Maßnahmen – vorbehalten. Planstand: 14.10.2025

4 ZIMMER 90,69 m<sup>2</sup> WOHNFLÄCHE

KAUFPREIS EIGENNUTZER: € 715.000,00, ANLEGER: € 644.000,00



VILLAGE  
IM DRITTEN

Top Nr. 9

Hilde-Güden-Promenade 11  
Bauteil 01 | EG, 1030 Wien

Baufeld 14B  
Lage im Quartier



Lage im Gebäude



EG

Zimmeranzahl	2
Raumhöhe	ca. 2,86m
Einlagerung	2,43 m²
Wohnfläche	49,48 m²
Loggia	8,26 m²
Balkon	3,62 m²

Kontakt



wohnen@villageimdrritten.at

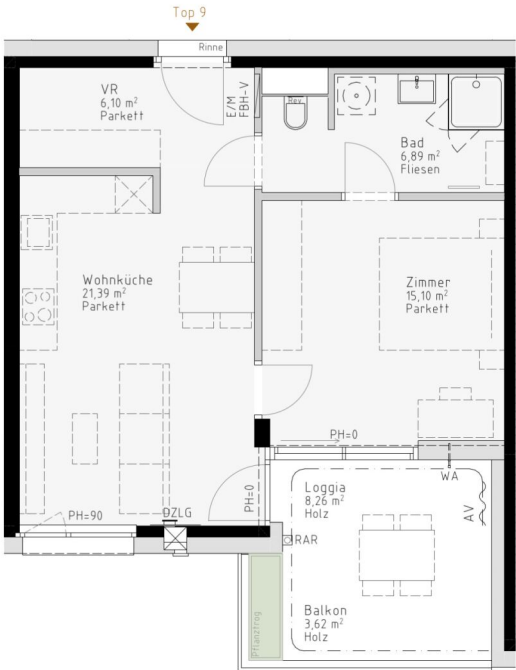

LEGENDE	
E/M	Elektro-/Medienverteiler
FBH-V	Fußbodenheizungsverteiler
PH	Parapethöhe (in cm)
RH	Raumhöhe
RAR	Regenabfallrohr
AV	Außenvorhang
WA	Wasseranschluss
REV	Revisionsöffnung
DZLG	Dezentrales Lüftungsgerät



Die gärtnerische Gestaltung ist nur symbolisch dargestellt. Änderungen vorbehalten. Die Möblierung (inkl. Küche) und Begrünung gilt nur als Möblierungsvorschlag und ist daher nicht Bestandteil des Lieferumfanges und Vertrages. Die Raum- und Wohnungsgrößen, sowie Raumhöhen sind ungefähre Werte und können sich noch geringfügig ändern. Bauübliche Toleranzen sind zulässig. Sämtliche Maße und Maßangaben sind circa-Angaben und können sich noch ändern. Haustechnik und Elektroeinrichtungen, abgehängte Decken sowie Poterien sind nur nach Erfordernis dargestellt. Für die Anfertigung von Einbaumöbeln sind die Naturmaße zu nehmen. Änderungen während der Bauausführung – infolge Behördenauflagen, haustechnischer und konstruktiver Maßnahmen – vorbehalten. Planstand: 14.10.2025

EIN PROJEKT DER **ARE**  
AUSTRIAN REAL ESTATE



VILLAGE  
IM DRITTEN

Top Nr. 10

Hilde-Güden-Promenade 11  
Bauteil 01 | EG, 1030 Wien

Baufeld 14B  
Lage im Quartier



Lage im Gebäude



EG

Zimmeranzahl	2
Raumhöhe	ca. 2,86m
Einlagerung	2,43 m <sup>2</sup>
Wohnfläche	52,43 m <sup>2</sup>
Loggia	8,11 m <sup>2</sup>
Balkon	3,62 m <sup>2</sup>

Kontakt



wohnen@villageimdritten.at

EIN PROJEKT DER **ARE**  
AUSTRIAN REAL ESTATE

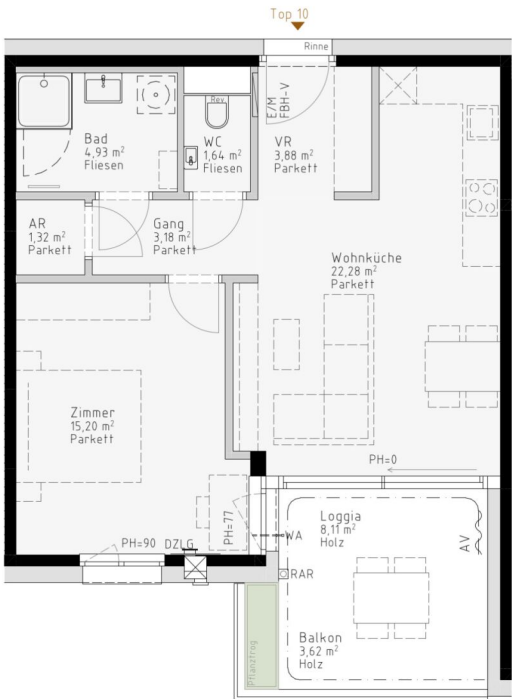

LEGENDE

E/M	Elektro-/Medienverteiler	AV	Außenvorhang
FBH-V	Fußbodenheizungsverteiler	WA	Wasseranschluss
PH	Parapethöhe (in cm)	REV	Revisionsöffnung
RH	Raumhöhe	DZLG	Dezentrales Lüftungsgerät
RAR	Regenabfallrohr		



Die gärtnerische Gestaltung ist nur symbolisch dargestellt. Änderungen vorbehalten. Die Möblierung (inkl. Küche) und Begrünung gilt nur als Möblierungsvorschlag und ist daher nicht Bestandteil des Lieferumfanges und Vertrages. Die Raum- und Wohnungsgrößen, sowie Raumhöhen sind ungefähre Werte und können sich noch geringfügig ändern. Bauübliche Toleranzen sind zulässig. Sämtliche Maße und Maßangaben sind circa-Angaben und können sich noch ändern. Haustechnik und Elektroeinrichtungen, abgehängte Decken sowie Poterien sind nur nach Erfordernis dargestellt. Für die Anfertigung von Einbaumöbeln sind die Naturmaße zu nehmen. Änderungen während der Bauausführung – infolge Behördenauflagen, haustechnischer und konstruktiver Maßnahmen – vorbehalten. Planstand: 14.10.2025

# VILLAGE IM DRITTEN

## Top Nr. 11

Hilde-Güden-Promenade 11  
Bauteil 01 | OG1, 1030 Wien

## Baufeld 14B Lage im Quartier



## Lage im Gebäude



## OG1

Zimmeranzahl	4
Raumhöhe	ca. 2,60m
Einlagerung	2,43 m <sup>2</sup>
Wohnfläche	88,47 m <sup>2</sup>
Loggia	11,63 m <sup>2</sup>
Balkon	5,53 m <sup>2</sup>

## Kontakt



wohnen@villageimdritten.at

EIN PROJEKT DER **ARE**  
AUSTRIAN REAL ESTATE



Maßstab in Meter

### LEGENDE

E/M	Elektro-/Medienverteiler	AV	Außenvorhang
FBH-V	Fußbodenheizungsverteiler	WA	Wasseranschluss
PH	Parapethöhe (in cm)	REV	Revisionsöffnung
RH	Raumhöhe	DZLG	Dezentrales Lüftungsgerät
RAR	Regenabfallrohr		

VILLAGE  
IM DRITTEN

Die gärtnerische Gestaltung ist nur symbolisch dargestellt. Änderungen vorbehalten. Die Möblierung (inkl. Küche) und Begrünung gilt nur als Möblierungsvorschlag und ist daher nicht Bestandteil des Lieferumfanges und Vertrages. Die Raum- und Wohnungsgrößen, sowie Raumhöhen sind ungefähre Werte und können sich noch geringfügig ändern. Bauübliche Toleranzen sind zulässig. Sämtliche Maße und Maßangaben sind circa-Angaben und können sich noch ändern. Haustechnik und Elektroeinrichtungen, abgehängte Decken sowie Poterien sind nur nach Erfordernis dargestellt. Für die Anfertigung von Einbaumöbeln sind die Naturmaße zu nehmen. Änderungen während der Bauausführung – infolge Behördenauflagen, haustechnischer und konstruktiver Maßnahmen – vorbehalten. Planstand: 14.10.2025

4 ZIMMER 88,47 m<sup>2</sup> WOHNFLÄCHE

KAUFPREIS EIGENNUTZER: € 715.000,00, ANLEGER: € 644.000,00

# VILLAGE IM DRITTEN

## Top Nr. 12

Hilde-Güden-Promenade 11  
Bauteil 01 | OG1, 1030 Wien

## Baufeld 14B

Lage im Quartier



## Lage im Gebäude



## OG1

Zimmeranzahl	3
Raumhöhe	ca. 2,60m
Einlagerung	2,43 m <sup>2</sup>
Wohnfläche	66,14 m <sup>2</sup>
Loggia	11,25 m <sup>2</sup>
Balkon	12,61 m <sup>2</sup>

## Kontakt



wohnen@villageimdrritten.at

EIN PROJEKT DER **ARE**  
AUSTRIAN REAL ESTATE

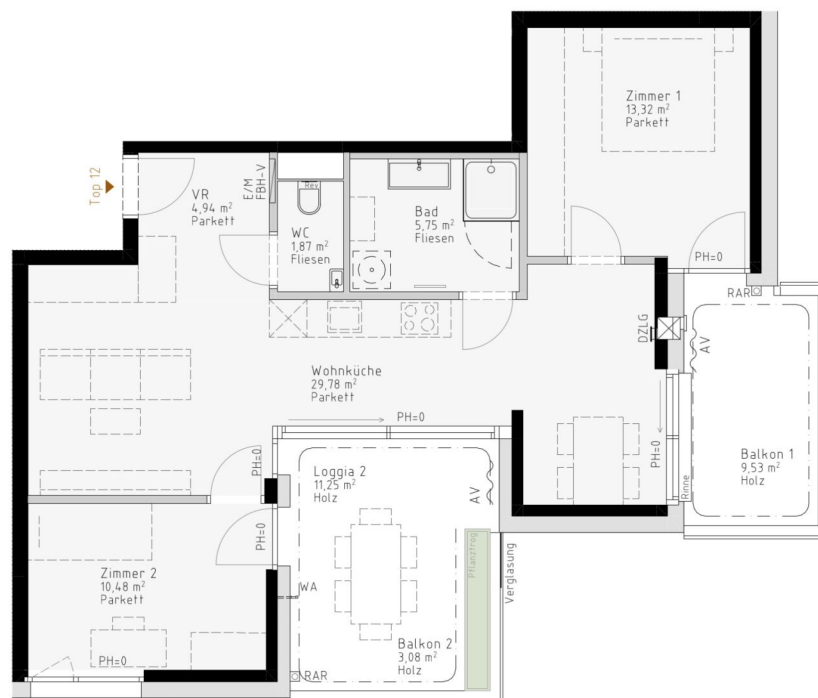

## LEGENDE

E/M	Elektro-/Medienverteiler	AV	Außenvorhang
FBH-V	Fußbodenheizungsverteiler	WA	Wasseranschluss
PH	Parapethöhe (in cm)	REV	Revisionsöffnung
RH	Raumhöhe	DZLG	Dezentrales Lüftungsgerät
RAR	Regenabfallrohr		



Die gärtnerische Gestaltung ist nur symbolisch dargestellt. Änderungen vorbehalten. Die Möblierung (inkl. Küche) und Begrünung gilt nur als Möblierungsvorschlag und ist daher nicht Bestandteil des Lieferumfanges und Vertrages. Die Raum- und Wohnungsgrößen, sowie Raumhöhen sind ungefähre Werte und können sich noch geringfügig ändern. Bauübliche Toleranzen sind zulässig. Sämtliche Maße und Maßangaben sind circa-Angaben und können sich noch ändern. Haustechnik und Elektroeinrichtungen, abgehängte Decken sowie Poterien sind nur nach Erfordernis dargestellt. Für die Anfertigung von Einbaumöbeln sind die Naturmaße zu nehmen. Änderungen während der Bauausführung – infolge Behördenauflagen, haustechnischer und konstruktiver Maßnahmen – vorbehalten. Planstand: 14.10.2025

3 ZIMMER 66,14 m<sup>2</sup> WOHNFLÄCHE

KAUFPREIS EIGENNUTZER: € 525.000,00, ANLEGER: € 473.000,00



# VILLAGE IM DRITTEN

## Top Nr. 13

Hilde-Güden-Promenade 11  
Bauteil 01 | OG1, 1030 Wien

## Baufeld 14B Lage im Quartier



## Lage im Gebäude



## OG1

Zimmeranzahl	2
Raumhöhe	ca. 2,60m
Einlagerung	2,43 m <sup>2</sup>
Wohnfläche	56,67 m <sup>2</sup>
Loggia	7,17 m <sup>2</sup>
Balkon	2,97 m <sup>2</sup>

## Kontakt



wohnen@villageimdritten.at

EIN PROJEKT DER **ARE**  
AUSTRIAN REAL ESTATE

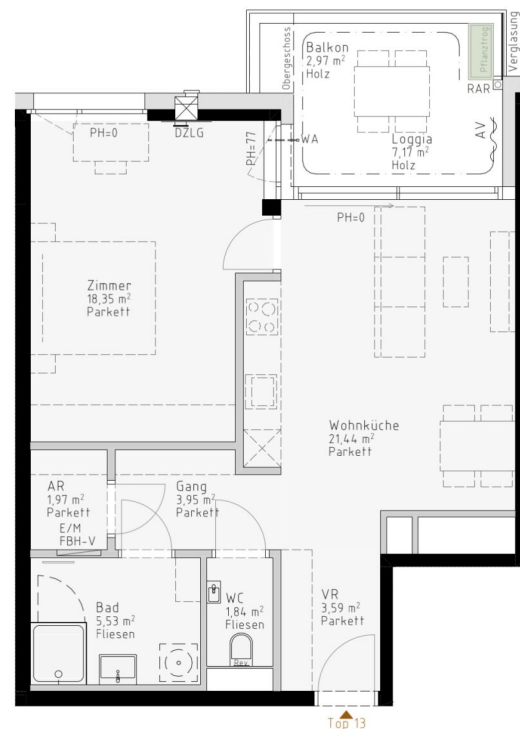

### LEGENDE

E/M	Elektro-/Medienverteiler	AV	Außenvorhang
FBH-V	Fußbodenheizungsverteiler	WA	Wasseranschluss
PH	Parapethöhe (in cm)	REV	Revisionsöffnung
RH	Raumhöhe	DZLG	Dezentrales Lüftungsgerät
RAR	Regenabfallrohr		

VILLAGE  
IM DRITTEN

Die gärtnerische Gestaltung ist nur symbolisch dargestellt. Änderungen vorbehalten. Die Möblierung (inkl. Küche) und Begrünung gilt nur als Möblierungsvorschlag und ist daher nicht Bestandteil des Lieferumfanges und Vertrages. Die Raum- und Wohnungsgrößen, sowie Raumhöhen sind ungefähre Werte und können sich noch geringfügig ändern. Bauübliche Toleranzen sind zulässig. Sämtliche Maße und Maßangaben sind circa-Angaben und können sich noch ändern. Haustechnik und Elektroeinrichtungen, abgehängte Decken sowie Poterien sind nur nach Erfordernis dargestellt. Für die Anfertigung von Einbaumöbeln sind die Naturmaße zu nehmen. Änderungen während der Bauausführung – infolge Behördenauflagen, haustechnischer und konstruktiver Maßnahmen – vorbehalten. Planstand: 14.10.2025

2 ZIMMER 56,67 m<sup>2</sup> WOHNFLÄCHE

KAUFPREIS EIGENNUTZER: € 419.000,00, ANLEGER: € 377.000,00



VILLAGE  
IM DRITTEN

Top Nr. 14

Hilde-Güden-Promenade 11  
Bauteil 01 | OG1, 1030 Wien

Baufeld 14B  
Lage im Quartier



Lage im Gebäude



OG1

Zimmeranzahl	2
Raumhöhe	ca. 2,60m
Einlagerung	2,43 m²
Wohnfläche	56,00 m²
Loggia	13,28 m²
Balkon	3,09 m²

Kontakt



wohnen@villageimdritten.at

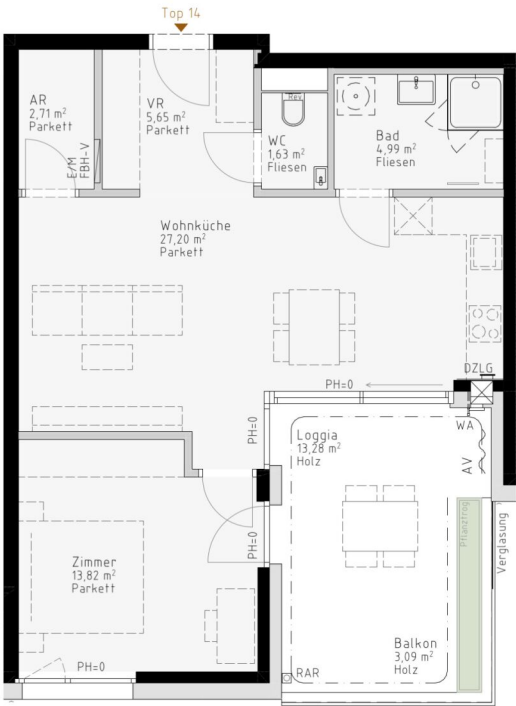

LEGENDE

E/M	Elektro-/Medienverteiler	AV	Außenvorhang
FBH-V	Fußbodenheizungsverteiler	WA	Wasseranschluss
PH	Parapethöhe (in cm)	REV	Revisionsöffnung
RH	Raumhöhe	DZLG	Dezentrales Lüftungsgerät
RAR	Regenabfallrohr		



Die gärtnerische Gestaltung ist nur symbolisch dargestellt. Änderungen vorbehalten. Die Möblierung (inkl. Küche) und Begrünung gilt nur als Möblierungsvorschlag und ist daher nicht Bestandteil des Lieferumfanges und Vertrages. Die Raum- und Wohnungsgrößen, sowie Raumhöhen sind ungefähre Werte und können sich noch geringfügig ändern. Bauübliche Toleranzen sind zulässig. Sämtliche Maße und Maßangaben sind circa-Angaben und können sich noch ändern. Haustechnik und Elektroeinrichtungen, abgehängte Decken sowie Poterien sind nur nach Erfordernis dargestellt. Für die Anfertigung von Einbaumöbeln sind die Naturmaße zu nehmen. Änderungen während der Bauausführung – infolge Behördenauflagen, haustechnischer und konstruktiver Maßnahmen – vorbehalten. Planstand: 14.10.2025

EIN PROJEKT DER ARE  
AUSTRIAN REAL ESTATE



VILLAGE  
IM DRITTEN

Top Nr. 15

Hilde-Güden-Promenade 11  
Bauteil 01 | OG1, 1030 Wien

Baufeld 14B  
Lage im Quartier



Lage im Gebäude



OG1

Zimmeranzahl	2
Raumhöhe	ca. 2,60m
Einlagerung	2,43 m²
Wohnfläche	60,39 m²
Loggia	7,17 m²
Balkon	2,97 m²

Kontakt



wohnen@villageimdritten.at

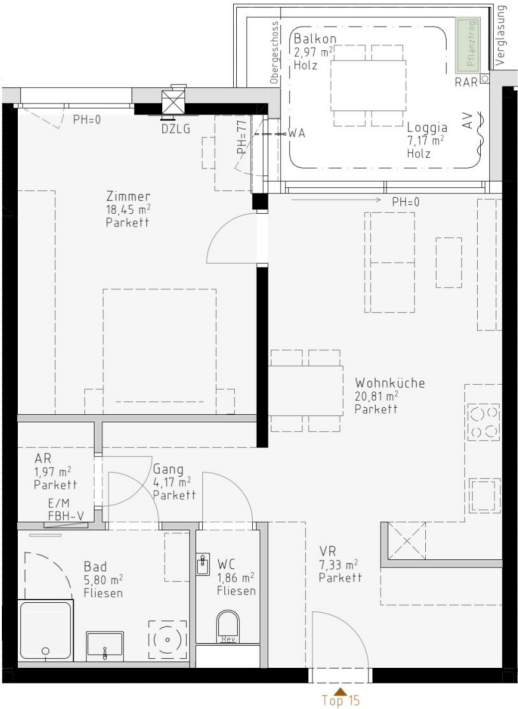

LEGENDE

E/M	Elektro-/Medienverteiler	AV	Außenvorhang
FBH-V	Fußbodenheizungsverteiler	WA	Wasseranschluss
PH	Parapethöhe (in cm)	REV	Revisionsöffnung
RH	Raumhöhe	DZLG	Dezentrales Lüftungsgerät
RAR	Regenabfallrohr		



Die gärtnerische Gestaltung ist nur symbolisch dargestellt. Änderungen vorbehalten. Die Möblierung (inkl. Küche) und Begrünung gilt nur als Möblierungsvorschlag und ist daher nicht Bestandteil des Lieferumfanges und Vertrages. Die Raum- und Wohnungsgrößen, sowie Raumhöhen sind ungefähre Werte und können sich noch geringfügig ändern. Bauübliche Toleranzen sind zulässig. Sämtliche Maße und Maßangaben sind circa-Angaben und können sich noch ändern. Haustechnik und Elektroeinrichtungen, abgehängte Decken sowie Poterien sind nur nach Erfordernis dargestellt. Für die Anfertigung von Einbaumöbeln sind die Naturmaße zu nehmen. Änderungen während der Bauausführung – infolge Behördenauflagen, haustechnischer und konstruktiver Maßnahmen – vorbehalten. Planstand: 14.10.2025

EIN PROJEKT DER **ARE**  
AUSTRIAN REAL ESTATE



VILLAGE  
IM DRITTEN

Top Nr. 16

Hilde-Güden-Promenade 11  
Bauteil 01 | OG1, 1030 Wien

Baufeld 14B  
Lage im Quartier



Lage im Gebäude



OG1

Zimmeranzahl	2
Raumhöhe	ca. 2,60m
Einlagerung	2,37 m <sup>2</sup>
Wohnfläche	67,76 m <sup>2</sup>
Loggia	13,07 m <sup>2</sup>
Balkon	2,89 m <sup>2</sup>

Kontakt



wohnen@villageimdrritten.at

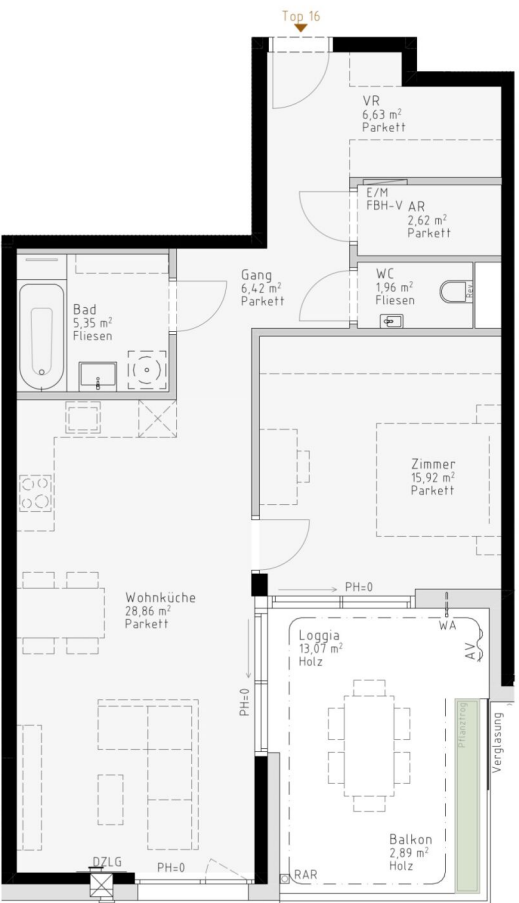

LEGENDE

E/M	Elektro-/Medienverteiler	AV	Außenvorhang
FBH-V	Fußbodenheizungsverteiler	WA	Wasseranschluss
PH	Parapethöhe (in cm)	REV	Revisionsöffnung
RH	Raumhöhe	DZLG	Dezentrales Lüftungsgerät
RAR	Regenabfallrohr		



Die gärtnerische Gestaltung ist nur symbolisch dargestellt. Änderungen vorbehalten. Die Möblierung (inkl. Küche) und Begrünung gilt nur als Möblierungsvorschlag und ist daher nicht Bestandteil des Lieferumfanges und Vertrages. Die Raum- und Wohnungsgrößen, sowie Raumhöhen sind ungefähre Werte und können sich noch geringfügig ändern. Bauübliche Toleranzen sind zulässig. Sämtliche Maße und Maßangaben sind circa-Angaben und können sich noch ändern. Haustechnik und Elektroeinrichtungen, abgehängte Decken sowie Poterien sind nur nach Erfordernis dargestellt. Für die Anfertigung von Einbaumöbeln sind die Naturmaße zu nehmen. Änderungen während der Bauausführung – infolge Behördenauflagen, haustechnischer und konstruktiver Maßnahmen – vorbehalten. Planstand: 14.10.2025

EIN PROJEKT DER ARE  
AUSTRIAN REAL ESTATE

2 ZIMMER 67,76 m<sup>2</sup> WOHNFLÄCHE

KAUFPREIS EIGENNUTZER: € 448.000,00, ANLEGER: € 403.000,00

# VILLAGE IM DRITTEN

## Top Nr. 17

Hilde-Güden-Promenade 11  
Bauteil 01 | OG1, 1030 Wien

## Baufeld 14B Lage im Quartier



## Lage im Gebäude



## OG1

Zimmeranzahl	2
Raumhöhe	ca. 2,60m
Einlagerung	2,38 m <sup>2</sup>
Wohnfläche	52,88 m <sup>2</sup>
Loggia	7,33 m <sup>2</sup>
Balkon	2,97 m <sup>2</sup>

## Kontakt



wohnen@villageimdritten.at

EIN PROJEKT DER **ARE**  
AUSTRIAN REAL ESTATE

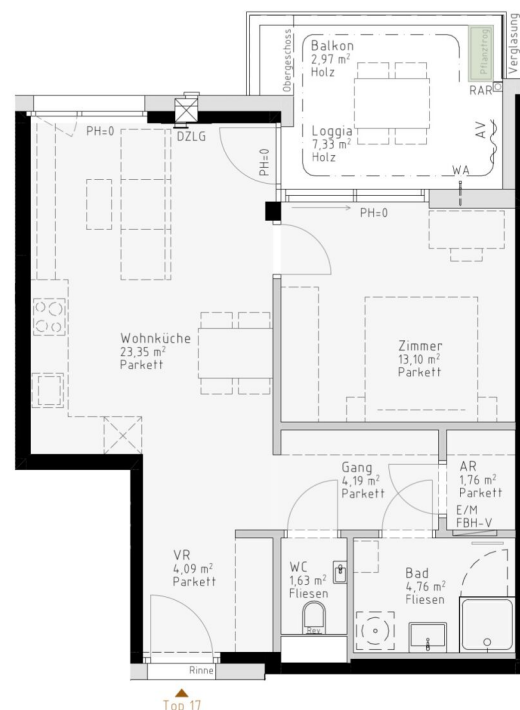

### LEGENDE

E/M	Elektro-/Medienverteiler	AV	Außenvorhang
FBH-V	Fußbodenheizungsverteiler	WA	Wasseranschluss
PH	Parapethöhe (in cm)	REV	Revisionsöffnung
RH	Raumhöhe	DZLG	Dezentrales Lüftungsgerät
RAR	Regenabfallrohr		



Die gärtnerische Gestaltung ist nur symbolisch dargestellt. Änderungen vorbehalten. Die Möblierung (inkl. Küche) und Begrünung gilt nur als Möblierungsvorschlag und ist daher nicht Bestandteil des Lieferumfanges und Vertrages. Die Raum- und Wohnungsgrößen, sowie Raumhöhen sind ungefähre Werte und können sich noch geringfügig ändern. Bauübliche Toleranzen sind zulässig. Sämtliche Maße und Maßangaben sind circa-Angaben und können sich noch ändern. Haustechnik und Elektroeinrichtungen, abgehängte Decken sowie Poterien sind nur nach Erfordernis dargestellt. Für die Anfertigung von Einbaumöbeln sind die Naturmaße zu nehmen. Änderungen während der Bauausführung – infolge Behördenauflagen, haustechnischer und konstruktiver Maßnahmen – vorbehalten. Planstand: 14.10.2025

2 ZIMMER 52,88 m<sup>2</sup> WOHNFLÄCHE

KAUFPREIS EIGENNUTZER: € 394.000,00, ANLEGER: € 355.000,00





VILLAGE  
IM DRITTEN

Top Nr. 18

Hilde-Güden-Promenade 11  
Bauteil 01 | OG1, 1030 Wien

Baufeld 14B  
Lage im Quartier



Lage im Gebäude



OG1

Zimmeranzahl	2
Raumhöhe	ca. 2,60m
Einlagerung	2,36 m <sup>2</sup>
Wohnfläche	59,26 m <sup>2</sup>
Loggia	6,36 m <sup>2</sup>
Balkon	1,29 m <sup>2</sup>

Kontakt



wohnen@villageimdritten.at

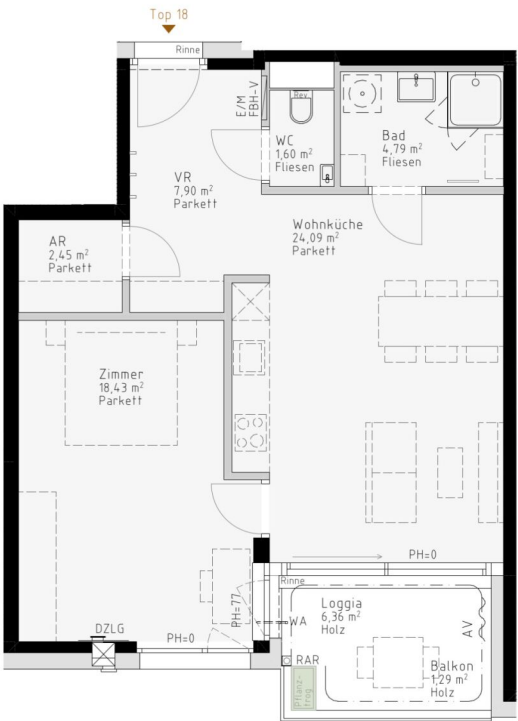

LEGENDE

E/M	Elektro-/Medienverteiler	AV	Außenvorhang
FBH-V	Fußbodenheizungsverteiler	WA	Wasseranschluss
PH	Parapethöhe (in cm)	REV	Revisionsöffnung
RH	Raumhöhe	DZLG	Dezentrales Lüftungsgerät
RAR	Regenabfallrohr		



Die gärtnerische Gestaltung ist nur symbolisch dargestellt. Änderungen vorbehalten. Die Möblierung (inkl. Küche) und Begrünung gilt nur als Möblierungsvorschlag und ist daher nicht Bestandteil des Lieferumfanges und Vertrages. Die Raum- und Wohnungsgrößen, sowie Raumhöhen sind ungefähre Werte und können sich noch geringfügig ändern. Bauübliche Toleranzen sind zulässig. Sämtliche Maße und Maßangaben sind circa-Angaben und können sich noch ändern. Haustechnik und Elektroeinrichtungen, abgehängte Decken sowie Poterien sind nur nach Erfordernis dargestellt. Für die Anfertigung von Einbaumöbeln sind die Naturmaße zu nehmen. Änderungen während der Bauausführung – infolge Behördenauflagen, haustechnischer und konstruktiver Maßnahmen – vorbehalten. Planstand: 14.10.2025

EIN PROJEKT DER ARE  
AUSTRIAN REAL ESTATE

# VILLAGE IM DRITTEN

## Top Nr. 19

Hilde-Güden-Promenade 11  
Bauteil 01 | OG1, 1030 Wien

## Baufeld 14B

Lage im Quartier

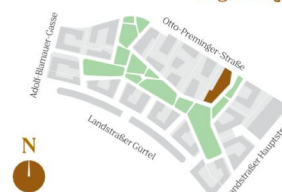

## Lage im Gebäude



## OG1

Zimmeranzahl	4
Raumhöhe	ca. 2,60m
Einlagerung	2,43 m <sup>2</sup>
Wohnfläche	101,64 m <sup>2</sup>
Loggia	18,92 m <sup>2</sup>
Balkon	8,01 m <sup>2</sup>

## Kontakt



wohnen@villageimdritten.at

EIN PROJEKT DER **ARE**  
AUSTRIAN REAL ESTATE



### LEGENDE

E/M	Elektro-/Medienverteiler	AV	Außenvorhang
FBH-V	Fußbodenheizungsverteiler	WA	Wasseranschluss
PH	Parapethöhe (in cm)	REV	Revisionsöffnung
RH	Raumhöhe	DZLG	Dezentrales Lüftungsgerät
RAR	Regenabfallrohr		

VILLAGE  
IM DRITTEN

Die gärtnerische Gestaltung ist nur symbolisch dargestellt. Änderungen vorbehalten. Die Möblierung (inkl. Küche) und Begrünung gilt nur als Möblierungsvorschlag und ist daher nicht Bestandteil des Lieferumfanges und Vertrages. Die Raum- und Wohnungsgrößen, sowie Raumhöhen sind ungefähre Werte und können sich noch geringfügig ändern. Bauübliche Toleranzen sind zulässig. Sämtliche Maße und Maßangaben sind circa-Angaben und können sich noch ändern. Haustechnik und Elektroeinrichtungen, abgehängte Decken sowie Poterien sind nur nach Erfordernis dargestellt. Für die Anfertigung von Einbaumöbeln sind die Naturmaße zu nehmen. Änderungen während der Bauausführung – infolge Behördenauflagen, haustechnischer und konstruktiver Maßnahmen – vorbehalten. Planstand: 14.10.2025

4 ZIMMER 101,64 m<sup>2</sup> WOHNFLÄCHE

KAUFPREIS EIGENNUTZER: € 790.000,00, ANLEGER: € 711.000,00

# VILLAGE IM DRITTEN

## Top Nr. 20

Hilde-Güden-Promenade 11  
Bauteil 01 | OG1, 1030 Wien

## Baufeld 14B

Lage im Quartier



## Lage im Gebäude



## OG1

Zimmeranzahl	4
Raumhöhe	ca. 2,60m
Einlagerung	2,43 m <sup>2</sup>
Wohnfläche	107,72 m <sup>2</sup>
Loggia	16,55 m <sup>2</sup>
Balkon	5,43 m <sup>2</sup>

## Kontakt



wohnen@villageimdritten.at

EIN PROJEKT DER **ARE**  
AUSTRIAN REAL ESTATE



### LEGENDE

E/M	Elektro-/Medienverteiler	AV	Außenvorhang
FBH-V	Fußbodenheizungsverteiler	WA	Wasseranschluss
PH	Parapethöhe (in cm)	REV	Revisionsöffnung
RH	Raumhöhe	DZLG	Dezentrales Lüftungsgerät
RAR	Regenabfallrohr		

**VILLAGE  
IM DRITTEN**

Die gärtnerische Gestaltung ist nur symbolisch dargestellt. Änderungen vorbehalten. Die Möblierung (inkl. Küche) und Begrünung gilt nur als Möblierungsvorschlag und ist daher nicht Bestandteil des Lieferumfanges und Vertrages. Die Raum- und Wohnungsgrößen, sowie Raumhöhen sind ungefähre Werte und können sich noch geringfügig ändern. Bauübliche Toleranzen sind zulässig. Sämtliche Maße und Maßangaben sind circa-Angaben und können sich noch ändern. Haustechnik und Elektroeinrichtungen, abgehängte Decken sowie Poterien sind nur nach Erfordernis dargestellt. Für die Anfertigung von Einbaumöbeln sind die Naturmaße zu nehmen. Änderungen während der Bauausführung – infolge Behördenauflagen, haustechnischer und konstruktiver Maßnahmen – vorbehalten. Planstand: 14.10.2025

4 ZIMMER 107,72 m<sup>2</sup> WOHNFLÄCHE

KAUFPREIS EIGENNUTZER: € 860.000,00, ANLEGER: € 774.000,00

# VILLAGE IM DRITTEN

## Top Nr. 21

Hilde-Güden-Promenade 11  
Bauteil 01 | OG2, 1030 Wien

## Baufeld 14B Lage im Quartier



## Lage im Gebäude



## OG2

Zimmeranzahl	4
Raumhöhe	ca. 2,60m
Einlagerung	2,43 m <sup>2</sup>
Wohnfläche	88,59 m <sup>2</sup>
Loggia	9,98 m <sup>2</sup>
Balkon	6,95 m <sup>2</sup>

## Kontakt



wohnen@villageimdritten.at

EIN PROJEKT DER **ARE**  
AUSTRIAN REAL ESTATE



### LEGENDE

E/M	Elektro-/Medienverteiler	AV	Außenvorhang
FBH-V	Fußbodenheizungsverteiler	WA	Wasseranschluss
PH	Parapethöhe (in cm)	REV	Revisionsöffnung
RH	Raumhöhe	DZLG	Dezentrales Lüftungsgerät
RAR	Regenabfallrohr		

VILLAGE  
IM DRITTEN

Die gärtnerische Gestaltung ist nur symbolisch dargestellt. Änderungen vorbehalten. Die Möblierung (inkl. Küche) und Begrünung gilt nur als Möblierungsvorschlag und ist daher nicht Bestandteil des Lieferumfanges und Vertrages. Die Raum- und Wohnungsgrößen, sowie Raumhöhen sind ungefähre Werte und können sich noch geringfügig ändern. Bauübliche Toleranzen sind zulässig. Sämtliche Maße und Maßangaben sind circa-Angaben und können sich noch ändern. Haustechnik und Elektroeinrichtungen, abgehängte Decken sowie Poterien sind nur nach Erfordernis dargestellt. Für die Anfertigung von Einbaumöbeln sind die Naturmaße zu nehmen. Änderungen während der Bauausführung – infolge Behördenauflagen, haustechnischer und konstruktiver Maßnahmen – vorbehalten. Planstand: 14.10.2025

4 ZIMMER 88,59 m<sup>2</sup> WOHNFLÄCHE

KAUFPREIS EIGENNUTZER: € 703.000,00, ANLEGER: € 633.000,00

# VILLAGE EDRITTEN

**Top Nr. 22**

Hilde-Güden-Promenade 11  
Bauteil 01 | OG2, 1030 Wien

## Baufeld 14B

### Lage im Quartier



### Lage im Gebäude



## OG2

Zimmeranzahl	3
Raumhöhe	ca. 2,60m
Einlagerung	2,36 m <sup>2</sup>
Wohnfläche	66,84 m <sup>2</sup>
Loggia	8,62 m <sup>2</sup>
Balkon	14,42 m <sup>2</sup>

## Kontakt



**wohnen@villageimdritten.at**

EIN PROJEKT DER  **nRE**  
AUSTRIAN REAL ESTATE



### LEGENDE

E/M Elektro-/Medienverteiler  
 FBH-V Fußbodenheizungsverteiler  
 PH Parapethöhe (in cm)  
 RH Raumhöhe  
 RAR Regenabfallrohr

AV	Außenvorhang
WA	Wasseranschluss
REV	Revisionsöffnung
DZLG	Dezentrales Lüftungsgerät



Die gärtnerische Gestaltung ist nur symbolisch dargestellt. Änderungen vorbehalten. Die Moblierung (inkl. Küche) und Begrünung gilt nur als Moblierungsvorschlag und ist daher nicht Bestandteil des Lieferumfanges und Vertrages. Die Raum- und Wohnungsgrößen, sowie Raumhöhen sind ungefähre Werte und können sich nur geringfügig ändern. Baubauliche Toleranzen sind zulässig. Sämtliche Maße und Maßangaben sind circa-Angaben und können sich noch ändern. Haustechnik und Elektroeinrichtungen, abgehängte Decken sowie Poterien sind nur nach Erfordernis dargestellt. Für die Anfertigung von Einbaumöbeln sind die Naturmaße zu nehmen. Änderungen während der Bauausführung – infolge Behördenauflagen, haustechnischer und konstruktiver Maßnahmen – vorbehalten. Planstand: 14.10.2025

3 ZIMMER    66,84 m<sup>2</sup> WOHNFLÄCHE

KAUFPREIS EIGENNUTZER: € 527.000,00, ANLEGER: € 474.000,00



# VILLAGE IM DRITTEN

## Top Nr. 23

Hilde-Güden-Promenade 11  
Bauteil 01 | OG2, 1030 Wien

## Baufeld 14B

Lage im Quartier



## Lage im Gebäude



## OG2

Zimmeranzahl	2
Raumhöhe	ca. 2,60m
Einlagerung	2,36 m <sup>2</sup>
Wohnfläche	56,66 m <sup>2</sup>
Loggia	5,36 m <sup>2</sup>
Balkon	3,67 m <sup>2</sup>

## Kontakt



wohnen@villageimdrritten.at

EIN PROJEKT DER **ARE**  
AUSTRIAN REAL ESTATE

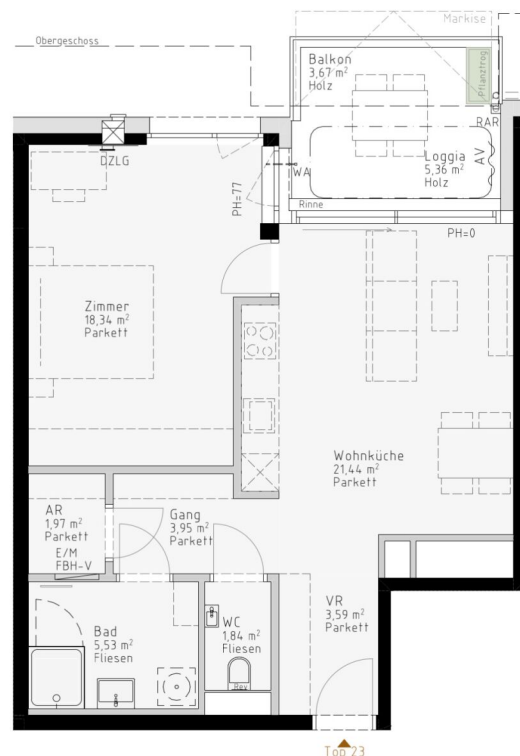

### LEGENDE

E/M	Elektro-/Medienverteiler	AV	Außenvorhang
FBH-V	Fußbodenheizungsverteiler	WA	Wasseranschluss
PH	Parapethöhe (in cm)	REV	Revisionsöffnung
RH	Raumhöhe	DZLG	Dezentrales Lüftungsgerät
RAR	Regenabfallrohr		

VILLAGE  
IM DRITTEN

Die gärtnerische Gestaltung ist nur symbolisch dargestellt. Änderungen vorbehalten. Die Möblierung (inkl. Küche) und Begrünung gilt nur als Möblierungsvorschlag und ist daher nicht Bestandteil des Lieferumfanges und Vertrages. Die Raum- und Wohnungsgrößen, sowie Raumhöhen sind ungefähre Werte und können sich noch geringfügig ändern. Bauübliche Toleranzen sind zulässig. Sämtliche Maße und Maßangaben sind circa-Angaben und können sich noch ändern. Haustechnik und Elektroeinrichtungen, abgehängte Decken sowie Poterien sind nur nach Erfordernis dargestellt. Für die Anfertigung von Einbaumöbeln sind die Naturmaße zu nehmen. Änderungen während der Bauausführung – infolge Behördenauflagen, haustechnischer und konstruktiver Maßnahmen – vorbehalten. Planstand: 14.10.2025

2 ZIMMER 56,66 m<sup>2</sup> WOHNFLÄCHE

KAUFPREIS EIGENNUTZER: € 420.000,00, ANLEGER: € 378.000,00



VILLAGE  
IM DRITTEN

Top Nr. 24

Hilde-Güden-Promenade 11  
Bauteil 01 | OG2, 1030 Wien

Baufeld 14B  
Lage im Quartier



Lage im Gebäude



OG2

Zimmeranzahl	2
Raumhöhe	ca. 2,60m
Einlagerung	2,43 m <sup>2</sup>
Wohnfläche	56,01 m <sup>2</sup>
Loggia	10,59 m <sup>2</sup>
Balkon	5,53 m <sup>2</sup>

Kontakt



wohnen@villageimdritten.at

EIN PROJEKT DER **ARE**  
AUSTRIAN REAL ESTATE

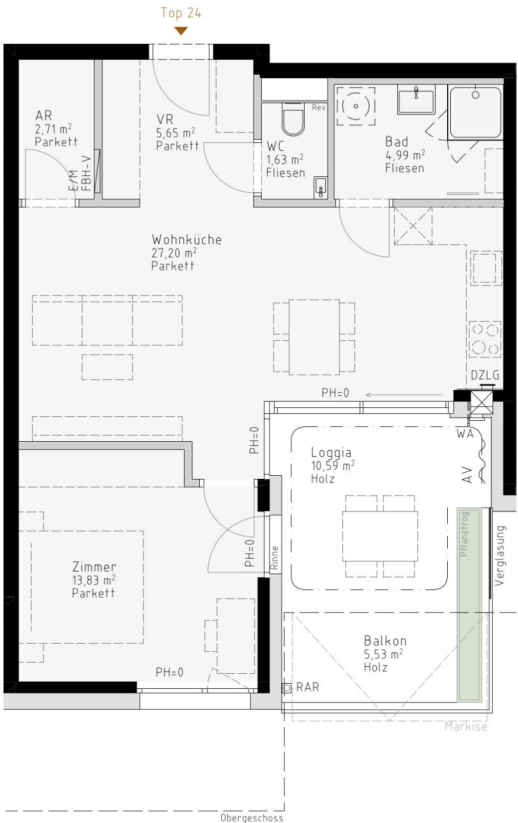

LEGENDE

E/M	Elektro-/Medienverteiler	AV	Außenvorhang
FBH-V	Fußbodenheizungsverteiler	WA	Wasseranschluss
PH	Parapethöhe (in cm)	REV	Revisionsöffnung
RH	Raumhöhe	DZLG	Dezentrales Lüftungsgerät
RAR	Regenabfallrohr		



Die gärtnerische Gestaltung ist nur symbolisch dargestellt. Änderungen vorbehalten. Die Möblierung (inkl. Küche) und Begrünung gilt nur als Möblierungsvorschlag und ist daher nicht Bestandteil des Lieferumfanges und Vertrages. Die Raum- und Wohnungsgrößen, sowie Raumhöhen sind ungefähre Werte und können sich noch geringfügig ändern. Bauübliche Toleranzen sind zulässig. Sämtliche Maße und Maßangaben sind circa-Angaben und können sich noch ändern. Haustechnik und Elektroeinrichtungen, abgehängte Decken sowie Poterien sind nur nach Erfordernis dargestellt. Für die Anfertigung von Einbaumöbeln sind die Naturmaße zu nehmen. Änderungen während der Bauausführung – infolge Behördenauflagen, haustechnischer und konstruktiver Maßnahmen – vorbehalten. Planstand: 14.10.2025



VILLAGE  
IM DRITTEN

Top Nr. 25

Hilde-Güden-Promenade II  
Bauteil 01 | OG2, 1030 Wien

Baufeld 14B  
Lage im Quartier



Lage im Gebäude



OG2

Zimmeranzahl	2
Raumhöhe	ca. 2,60m
Einlagerung	2,46 m²
Wohnfläche	60,38 m²
Loggia	5,36 m²
Balkon	3,69 m²

Kontakt



wohnen@villageimdrritten.at

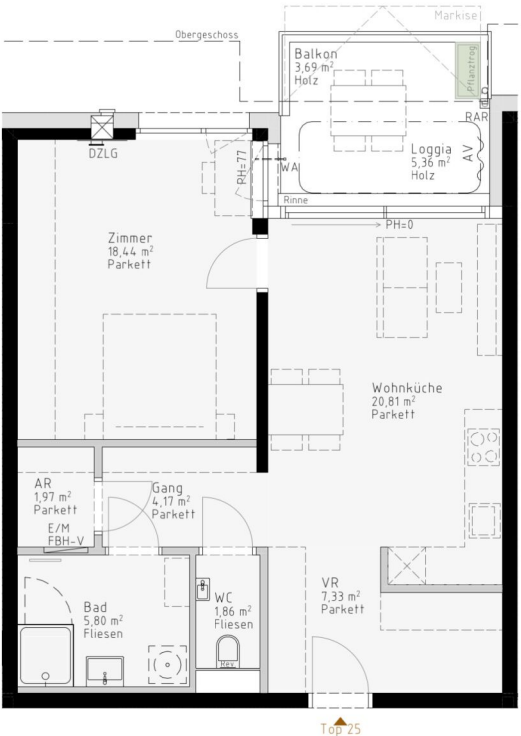

Top 25



LEGENDE

E/M	Elektro-/Medienverteiler	AV	Außenvorhang
FBH-V	Fußbodenheizungsverteiler	WA	Wasseranschluss
PH	Parapethöhe (in cm)	REV	Revisionsöffnung
RH	Raumhöhe	DZLG	Dezentrales Lüftungsgerät
RAR	Regenabfallrohr		



Die gärtnerische Gestaltung ist nur symbolisch dargestellt. Änderungen vorbehalten. Die Möblierung (inkl. Küche) und Begrünung gilt nur als Möblierungsvorschlag und ist daher nicht Bestandteil des Lieferumfanges und Vertrages. Die Raum- und Wohnungsgrößen, sowie Raumhöhen sind ungefähre Werte und können sich noch geringfügig ändern. Bauübliche Toleranzen sind zulässig. Sämtliche Maße und Maßangaben sind circa-Angaben und können sich noch ändern. Haustechnik und Elektroeinrichtungen, abgehängte Decken sowie Poterien sind nur nach Erfordernis dargestellt. Für die Anfertigung von Einbaumöbeln sind die Naturmaße zu nehmen. Änderungen während der Bauausführung – infolge Behördenauflagen, haustechnischer und konstruktiver Maßnahmen – vorbehalten. Planstand: 14.10.2025

EIN PROJEKT DER ARE  
AUSTRIAN REAL ESTATE

# VILLAGE IM DRITTEN

## Top Nr. 26

Hilde-Güden-Promenade 11  
Bauteil 01 | OG2, 1030 Wien

## Baufeld 14B

Lage im Quartier



## Lage im Gebäude



## OG2

Zimmeranzahl	2
Raumhöhe	ca. 2,60m
Einlagerung	2,46 m <sup>2</sup>
Wohnfläche	67,80 m <sup>2</sup>
Loggia	10,49 m <sup>2</sup>
Balkon	5,43 m <sup>2</sup>

## Kontakt



wohnen@villageimdrritten.at

EIN PROJEKT DER **ARE**  
AUSTRIAN REAL ESTATE

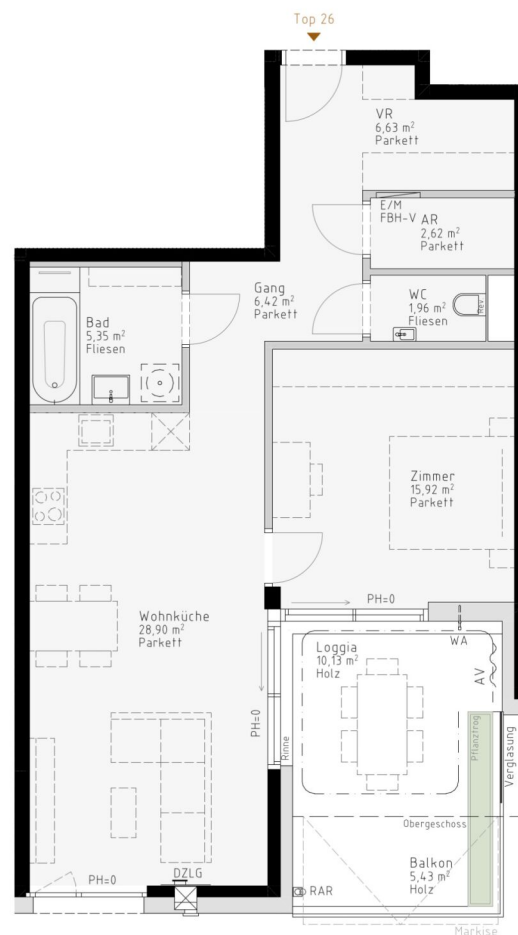

## LEGENDE

E/M	Elektro-/Medienverteiler	AV	Außenvorhang
FBH-V	Fußbodenheizungsverteiler	WA	Wasseranschluss
PH	Parapethöhe (in cm)	REV	Revisionsöffnung
RH	Raumhöhe	DZLG	Dezentrales Lüftungsgerät
RAR	Regenabfallrohr		

VILLAGE  
IM DRITTEN

Die gärtnerische Gestaltung ist nur symbolisch dargestellt. Änderungen vorbehalten. Die Möblierung (inkl. Küche) und Begrünung gilt nur als Möblierungsvorschlag und ist daher nicht Bestandteil des Lieferumfanges und Vertrages. Die Raum- und Wohnungsgrößen, sowie Raumhöhen sind ungefähre Werte und können sich noch geringfügig ändern. Bauübliche Toleranzen sind zulässig. Sämtliche Maße und Maßangaben sind circa-Angaben und können sich noch ändern. Haustechnik und Elektroeinrichtungen, abgehängte Decken sowie Poterien sind nur nach Erfordernis dargestellt. Für die Anfertigung von Einbaumöbeln sind die Naturmaße zu nehmen. Änderungen während der Bauausführung – infolge Behördenauflagen, haustechnischer und konstruktiver Maßnahmen – vorbehalten. Planstand: 14.10.2025

2 ZIMMER 67,8 m<sup>2</sup> WOHNFLÄCHE

KAUFPREIS EIGENNUTZER: € 449.000,00, ANLEGER: € 404.000,00

# VILLAGE IM DRITTEN

## Top Nr. 27

Hilde-Güden-Promenade 11  
Bauteil 01 | OG2, 1030 Wien

## Baufeld 14B Lage im Quartier



## Lage im Gebäude



## OG2

Zimmeranzahl	2
Raumhöhe	ca. 2,60m
Einlagerung	2,43 m <sup>2</sup>
Wohnfläche	52,87 m <sup>2</sup>
Loggia	5,29 m <sup>2</sup>
Balkon	3,91 m <sup>2</sup>

## Kontakt



wohnen@villageimdritten.at

EIN PROJEKT DER **ARE**  
AUSTRIAN REAL ESTATE

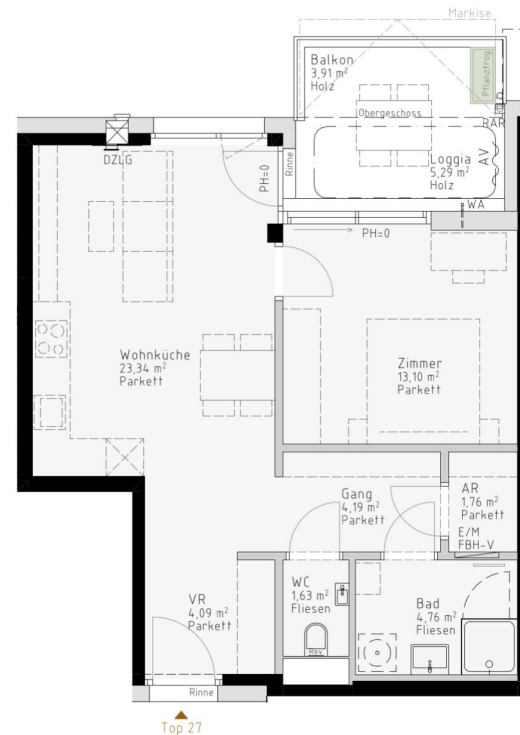

Top 27

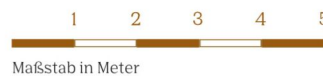

### LEGENDE

E/M	Elektro-/Medienverteiler	AV	Außenvorhang
FBH-V	Fußbodenheizungsverteiler	WA	Wasseranschluss
PH	Parapethöhe (in cm)	REV	Revisionsöffnung
RH	Raumhöhe	DZLG	Dezentrales Lüftungsgerät
RAR	Regenabfallrohr		

VILLAGE  
IM DRITTEN

Die gärtnerische Gestaltung ist nur symbolisch dargestellt. Änderungen vorbehalten. Die Möblierung (inkl. Küche) und Begrünung gilt nur als Möblierungsvorschlag und ist daher nicht Bestandteil des Lieferumfanges und Vertrages. Die Raum- und Wohnungsgrößen, sowie Raumhöhen sind ungefähre Werte und können sich noch geringfügig ändern. Bauübliche Toleranzen sind zulässig. Sämtliche Maße und Maßangaben sind circa-Angaben und können sich noch ändern. Haustechnik und Elektroeinrichtungen, abgehängte Decken sowie Poterien sind nur nach Erfordernis dargestellt. Für die Anfertigung von Einbaumöbeln sind die Naturmaße zu nehmen. Änderungen während der Bauausführung – infolge Behördenauflagen, haustechnischer und konstruktiver Maßnahmen – vorbehalten. Planstand: 14.10.2025

2 ZIMMER 52,87 m<sup>2</sup> WOHNFLÄCHE

KAUFPREIS EIGENNUTZER: € 394.000,00, ANLEGER: € 355.000,00



# VILLAGE IM DRITTEN

## Top Nr. 28

Hilde-Güden-Promenade 11  
Bauteil 01 | OG2, 1030 Wien

## Baufeld 14B

Lage im Quartier

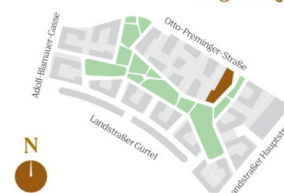

## Lage im Gebäude



## OG2

Zimmeranzahl	2
Raumhöhe	ca. 2,60m
Wohnfläche	55,10 m <sup>2</sup>
Loggia	6,52 m <sup>2</sup>
Balkon	1,29 m <sup>2</sup>

## Kontakt



wohnen@villageimdrritten.at

EIN PROJEKT DER **ARE**  
AUSTRIAN REAL ESTATE

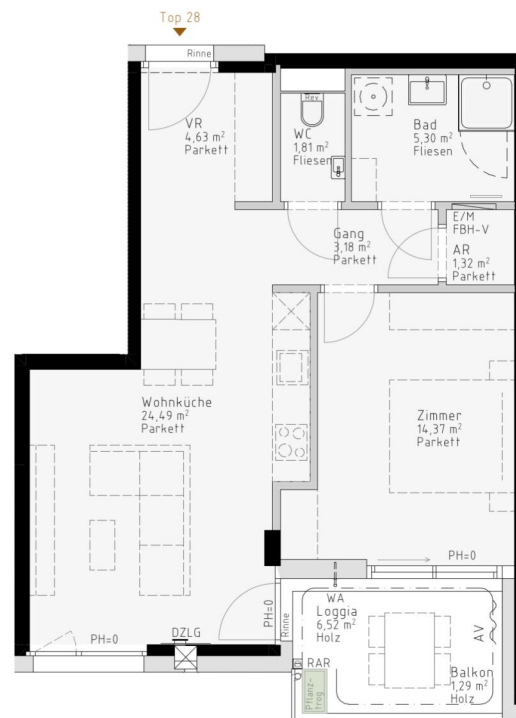

Maßstab in Meter  
1 2 3 4 5

### LEGENDE

E/M	Elektro-/Medienverteiler	AV	Außenvorhang
FBH-V	Fußbodenheizungsverteiler	WA	Wasseranschluss
PH	Parapethöhe (in cm)	REV	Revisionsöffnung
RH	Raumhöhe	DZLG	Dezentrales Lüftungsgerät
RAR	Regenabfallrohr		



Die gärtnerische Gestaltung ist nur symbolisch dargestellt. Änderungen vorbehalten. Die Möblierung (inkl. Küche) und Begrünung gilt nur als Möblierungsvorschlag und ist daher nicht Bestandteil des Lieferumfangs und Vertrages. Die Raum- und Wohnungsgrößen, sowie Raumhöhen sind ungefähre Werte und können sich noch geringfügig ändern. Bauübliche Toleranzen sind zulässig. Sämtliche Maße und Maßangaben sind circa-Angaben und können sich noch ändern. Haustechnik und Elektroeinrichtungen, abgehängte Decken sowie Poterien sind nur nach Erfordernis dargestellt. Für die Anfertigung von Einbaumöbeln sind die Naturmaße zu nehmen. Änderungen während der Bauausführung – infolge Behördenauflagen, haustechnischer und konstruktiver Maßnahmen – vorbehalten. Planstand: 14.10.2025

2 ZIMMER 55,1 m<sup>2</sup> WOHNFLÄCHE

KAUFPREIS EIGENNUTZER: € 420.000,00, ANLEGER: € 378.000,00

# VILLAGE IM DRITTEN

## Top Nr. 29

Hilde-Güden-Promenade 11  
Bauteil 01 | OG2, 1030 Wien

## Baufeld 14B

Lage im Quartier

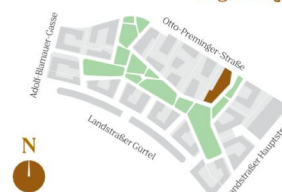

## Lage im Gebäude



## OG2

Zimmeranzahl	4
Raumhöhe	ca. 2,60m
Einlagerung	2,36 m <sup>2</sup>
Wohnfläche	101,64 m <sup>2</sup>
Loggia	18,91 m <sup>2</sup>
Balkon	7,82 m <sup>2</sup>

## Kontakt



wohnen@villageimdritten.at

EIN PROJEKT DER **ARE**  
AUSTRIAN REAL ESTATE

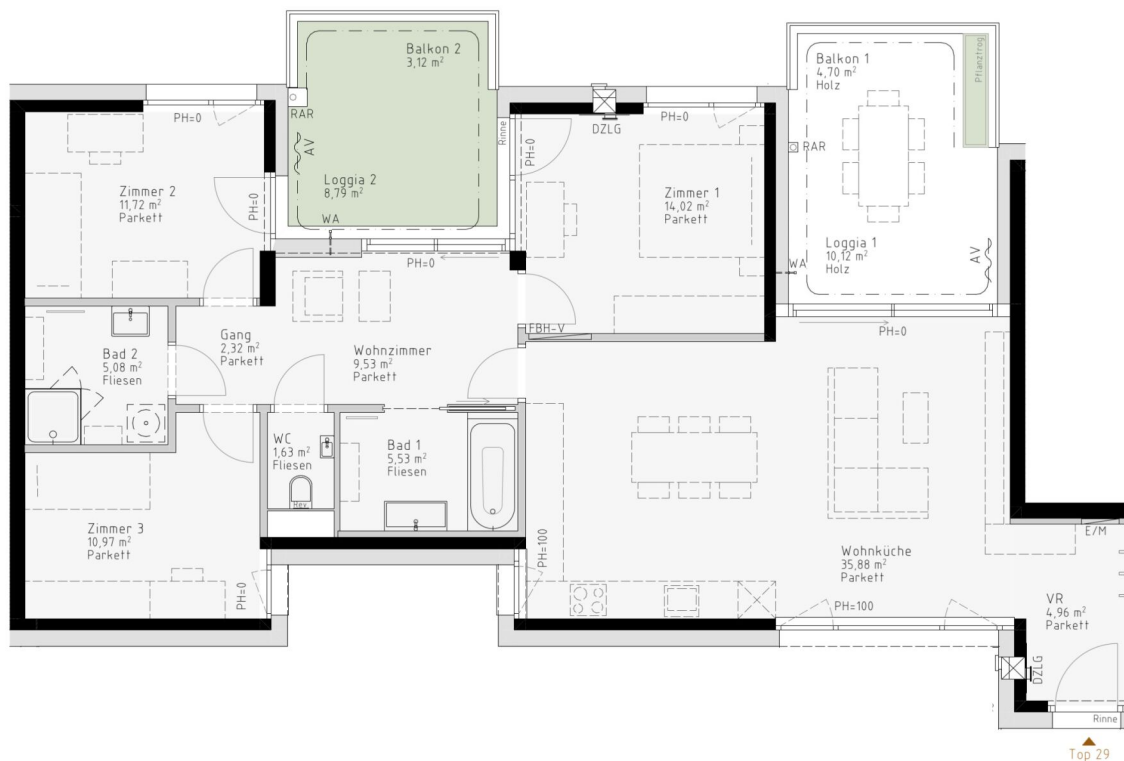

### LEGENDE

E/M	Elektro-/Medienverteiler	AV	Außenvorhang
FBH-V	Fußbodenheizungsverteiler	WA	Wasseranschluss
PH	Parapethöhe (in cm)	REV	Revisionsöffnung
RH	Raumhöhe	DZLG	Dezentrales Lüftungsgerät
RAR	Regenabfallrohr		

VILLAGE  
IM DRITTEN

Die gärtnerische Gestaltung ist nur symbolisch dargestellt. Änderungen vorbehalten. Die Möblierung (inkl. Küche) und Begrünung gilt nur als Möblierungsvorschlag und ist daher nicht Bestandteil des Lieferumfanges und Vertrages. Die Raum- und Wohnungsgrößen, sowie Raumhöhen sind ungefähre Werte und können sich noch geringfügig ändern. Bauübliche Toleranzen sind zulässig. Sämtliche Maße und Maßangaben sind circa-Angaben und können sich noch ändern. Haustechnik und Elektroeinrichtungen, abgehängte Decken sowie Poterien sind nur nach Erfordernis dargestellt. Für die Anfertigung von Einbaumöbeln sind die Naturmaße zu nehmen. Änderungen während der Bauausführung – infolge Behördenauflagen, haustechnischer und konstruktiver Maßnahmen – vorbehalten. Planstand: 14.10.2025

4 ZIMMER 101,64 m<sup>2</sup> WOHNFLÄCHE

KAUFPREIS EIGENNUTZER: € 799.000,00, ANLEGER: € 719.000,00

# VILLAGE IM DRITTEN

## Top Nr. 30

Hilde-Güden-Promenade 11  
Bauteil 01 | OG2, 1030 Wien

## Baufeld 14B

Lage im Quartier



## Lage im Gebäude



## OG2

Zimmeranzahl	5
Raumhöhe	ca. 2,60m
Einlagerung	2,43 m <sup>2</sup>
Wohnfläche	110,37 m <sup>2</sup>
Loggia	16,89 m <sup>2</sup>
Balkon	5,49 m <sup>2</sup>

## Kontakt



wohnen@villageimdritten.at

EIN PROJEKT DER **ARE**  
AUSTRIAN REAL ESTATE

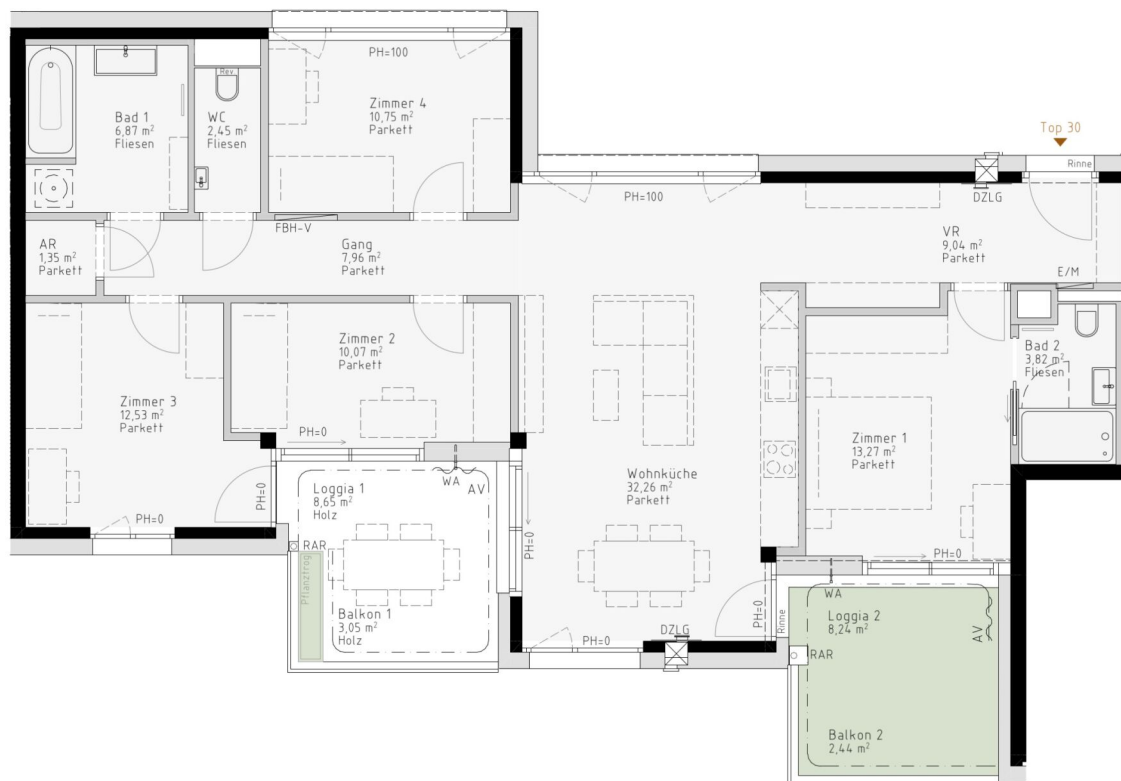

Maßstab in Meter  
1 2 3 4 5

### LEGENDE

E/M	Elektro-/Medienverteiler	AV	Außenvorhang
FBH-V	Fußbodenheizungsverteiler	WA	Wasseranschluss
PH	Parapethöhe (in cm)	REV	Revisionsöffnung
RH	Raumhöhe	DZLG	Dezentrales Lüftungsgerät
RAR	Regenabfallrohr		

VILLAGE  
IM DRITTEN

Die gärtnerische Gestaltung ist nur symbolisch dargestellt. Änderungen vorbehalten. Die Möblierung (inkl. Küche) und Begrünung gilt nur als Möblierungsvorschlag und ist daher nicht Bestandteil des Lieferumfanges und Vertrages. Die Raum- und Wohnungsgrößen, sowie Raumhöhen sind ungefähre Werte und können sich noch geringfügig ändern. Bauübliche Toleranzen sind zulässig. Sämtliche Maße und Maßangaben sind circa-Angaben und können sich noch ändern. Haustechnik und Elektroeinrichtungen, abgehängte Decken sowie Poterien sind nur nach Erfordernis dargestellt. Für die Anfertigung von Einbaumöbeln sind die Naturmaße zu nehmen. Änderungen während der Bauausführung – infolge Behördenauflagen, haustechnischer und konstruktiver Maßnahmen – vorbehalten. Planstand: 31.10.2025

5 ZIMMER 110,37 m<sup>2</sup> WOHNFLÄCHE

KAUFPREIS EIGENNUTZER: € 870.000,00, ANLEGER: € 783.000,00

# VILLAGE IM DRITTEN

## Top Nr. 31

Hilde-Güden-Promenade 11  
Bauteil 01 | OG3, 1030 Wien

## Baufeld 14B

Lage im Quartier



## Lage im Gebäude



## OG3

Zimmeranzahl	4
Raumhöhe	ca. 2,60m
Einlagerung	2,43 m <sup>2</sup>
Wohnfläche	96,23 m <sup>2</sup>
Loggia	12,65 m <sup>2</sup>
Balkon	16,32 m <sup>2</sup>

## Kontakt



wohnen@villageimdritten.at

EIN PROJEKT DER **ARE**  
AUSTRIAN REAL ESTATE

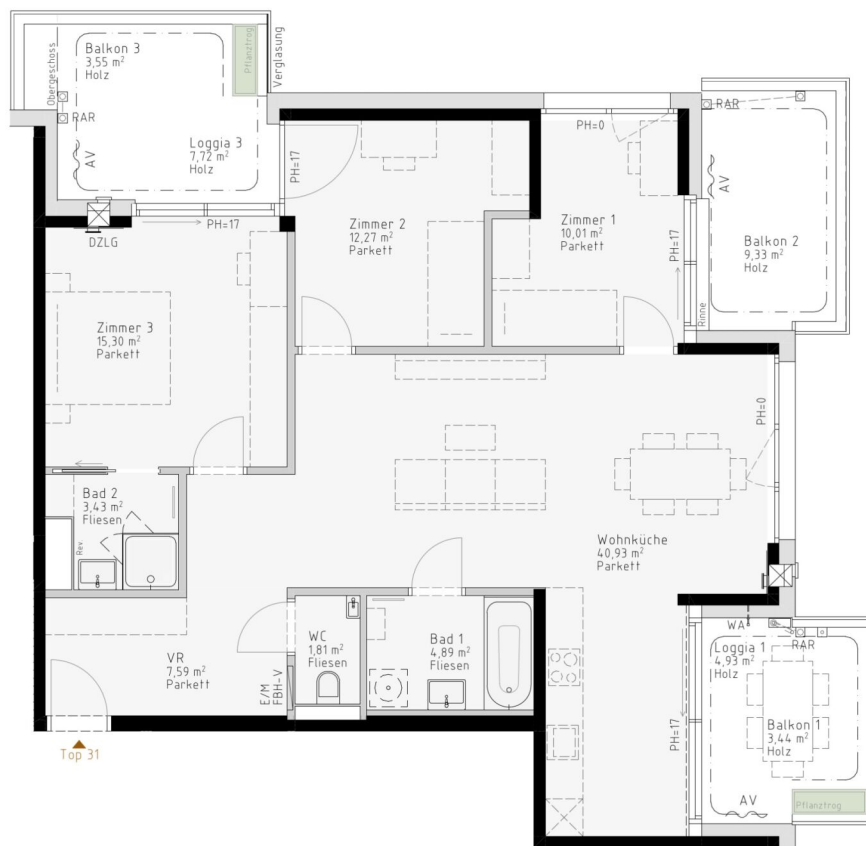

Maßstab in Meter  
1 2 3 4 5

## LEGENDE

E/M	Elektro-/Medienverteiler	AV	Außenvorhang
FBH-V	Fußbodenheizungsverteiler	WA	Wasseranschluss
PH	Parapethöhe (in cm)	REV	Revisionsöffnung
RH	Raumhöhe	DZLG	Dezentrales Lüftungsgerät
RAR	Regenabfallrohr		

VILLAGE  
IM DRITTEN

Die gärtnerische Gestaltung ist nur symbolisch dargestellt. Änderungen vorbehalten. Die Möblierung (inkl. Küche) und Begrünung gilt nur als Möblierungsvorschlag und ist daher nicht Bestandteil des Lieferumfanges und Vertrages. Die Raum- und Wohnungsgrößen, sowie Raumhöhen sind ungefähre Werte und können sich noch geringfügig ändern. Bauübliche Toleranzen sind zulässig. Sämtliche Maße und Maßangaben sind circa-Angaben und können sich noch ändern. Haustechnik und Elektroeinrichtungen, abgehängte Decken sowie Poterien sind nur nach Erfordernis dargestellt. Für die Anfertigung von Einbaumöbeln sind die Naturmaße zu nehmen. Änderungen während der Bauausführung – infolge Behördenauflagen, haustechnischer und konstruktiver Maßnahmen – vorbehalten. Planstand: 14.10.2025

4 ZIMMER 96,23 m<sup>2</sup> WOHNFLÄCHE

KAUFPREIS EIGENNUTZER: € 799.000,00, ANLEGER: € 719.000,00

# VILLAGE IM DRITTEN

## Top Nr. 32

Hilde-Güden-Promenade 11  
Bauteil 01 | OG3, 1030 Wien

## Baufeld 14B Lage im Quartier



## Lage im Gebäude



## OG3

Zimmeranzahl	2
Raumhöhe	ca. 2,60m
Einlagerung	2,43 m <sup>2</sup>
Wohnfläche	55,01 m <sup>2</sup>
Loggia	10,33 m <sup>2</sup>
Balkon	16,73 m <sup>2</sup>

## Kontakt



wohnen@villageimdritten.at

EIN PROJEKT DER **ARE**  
AUSTRIAN REAL ESTATE

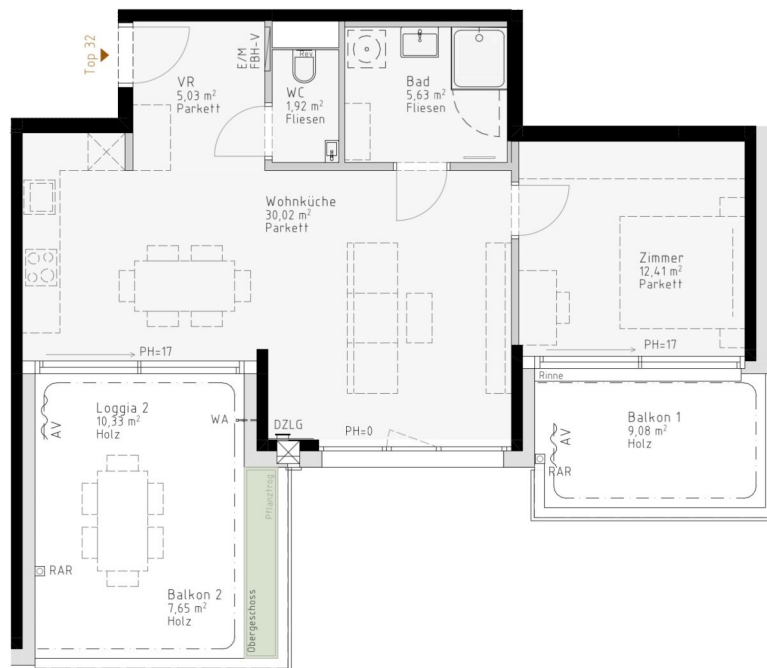

### LEGENDE

E/M	Elektro-/Medienverteiler	AV	Außenvorhang
FBH-V	Fußbodenheizungsverteiler	WA	Wasseranschluss
PH	Parapethöhe (in cm)	REV	Revisionsöffnung
RH	Raumhöhe	DZLG	Dezentrales Lüftungsgerät
RAR	Regenabfallrohr		

**VILLAGE  
IM DRITTEN**

Die gärtnerische Gestaltung ist nur symbolisch dargestellt. Änderungen vorbehalten. Die Möblierung (inkl. Küche) und Begrünung gilt nur als Möblierungsvorschlag und ist daher nicht Bestandteil des Lieferumfanges und Vertrages. Die Raum- und Wohnungsgrößen, sowie Raumhöhen sind ungefähre Werte und können sich noch geringfügig ändern. Bauübliche Toleranzen sind zulässig. Sämtliche Maße und Maßangaben sind circa-Angaben und können sich noch ändern. Haustechnik und Elektroeinrichtungen, abgehängte Decken sowie Poterien sind nur nach Erfordernis dargestellt. Für die Anfertigung von Einbaumöbeln sind die Naturmaße zu nehmen. Änderungen während der Bauausführung – infolge Behördenauflagen, haustechnischer und konstruktiver Maßnahmen – vorbehalten. Planstand: 14.10.2025

2 ZIMMER 55,01 m<sup>2</sup> WOHNFLÄCHE

KAUFPREIS EIGENNUTZER: € 449.000,00, ANLEGER: € 404.000,00



# VILLAGE IM DRITTEN

## Top Nr. 33

Hilde-Güden-Promenade 11  
Bauteil 01 | OG3, 1030 Wien

## Baufeld 14B Lage im Quartier



## Lage im Gebäude



## OG3

Zimmeranzahl	3
Raumhöhe	ca. 2,60m
Einlagerung	2,36 m <sup>2</sup>
Wohnfläche	77,49 m <sup>2</sup>
Loggia	6,90 m <sup>2</sup>
Balkon	2,96 m <sup>2</sup>

## Kontakt



wohnen@villageimdritten.at

EIN PROJEKT DER **ARE**  
AUSTRIAN REAL ESTATE



Maßstab in Meter

## LEGENDE

E/M	Elektro-/Medienverteiler	AV	Außenvorhang
FBH-V	Fußbodenheizungsverteiler	WA	Wasseranschluss
PH	Parapethöhe (in cm)	REV	Revisionsöffnung
RH	Raumhöhe	DZLG	Dezentrales Lüftungsgerät
RAR	Regenabfallrohr		



Die gärtnerische Gestaltung ist nur symbolisch dargestellt. Änderungen vorbehalten. Die Möblierung (inkl. Küche) und Begrünung gilt nur als Möblierungsvorschlag und ist daher nicht Bestandteil des Lieferumfanges und Vertrages. Die Raum- und Wohnungsgrößen, sowie Raumhöhen sind ungefähre Werte und können sich noch geringfügig ändern. Bauübliche Toleranzen sind zulässig. Sämtliche Maße und Maßangaben sind circa-Angaben und können sich noch ändern. Haustechnik und Elektroeinrichtungen, abgehängte Decken sowie Poterien sind nur nach Erfordernis dargestellt. Für die Anfertigung von Einbaumöbeln sind die Naturmaße zu nehmen. Änderungen während der Bauausführung – infolge Behördenauflagen, haustechnischer und konstruktiver Maßnahmen – vorbehalten. Planstand: 14.10.2025

3 ZIMMER 77,49 m<sup>2</sup> WOHNFLÄCHE

KAUFPREIS EIGENNUTZER: € 645.000,00, ANLEGER: € 581.000,00



VILLAGE  
IM DRITTEN

Top Nr. 34

Hilde-Güden-Promenade II  
Bauteil 01 | OG3, 1030 Wien

Baufeld 14B  
Lage im Quartier



Lage im Gebäude



OG3

Zimmeranzahl	2
Raumhöhe	ca. 2,60m
Einlagerung	2,38 m <sup>2</sup>
Wohnfläche	55,73 m <sup>2</sup>
Loggia	10,37 m <sup>2</sup>
Balkon	7,65 m <sup>2</sup>

Kontakt



wohnen@villageimdritten.at

EIN PROJEKT DER **ARE**  
AUSTRIAN REAL ESTATE

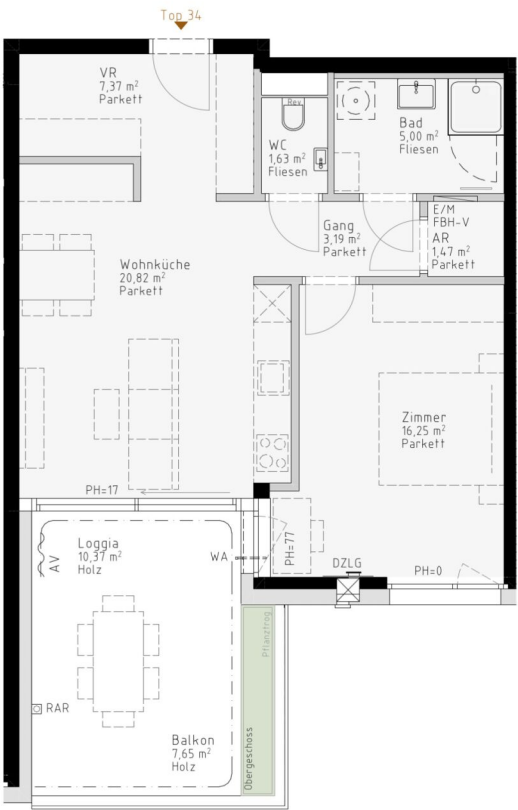

LEGENDE

E/M	Elektro-/Medienverteiler	AV	Außenvorhang
FBH-V	Fußbodenheizungsverteiler	WA	Wasseranschluss
PH	Parapethöhe (in cm)	REV	Revisionsöffnung
RH	Raumhöhe	DZLG	Dezentrales Lüftungsgerät
RAR	Regenabfallrohr		



Die gärtnerische Gestaltung ist nur symbolisch dargestellt. Änderungen vorbehalten. Die Möblierung (inkl. Küche) und Begrünung gilt nur als Möblierungsvorschlag und ist daher nicht Bestandteil des Lieferumfanges und Vertrages. Die Raum- und Wohnungsgrößen, sowie Raumhöhen sind ungefähre Werte und können sich noch geringfügig ändern. Bauübliche Toleranzen sind zulässig. Sämtliche Maße und Maßangaben sind circa-Angaben und können sich noch ändern. Haustechnik und Elektroeinrichtungen, abgehängte Decken sowie Poterien sind nur nach Erfordernis dargestellt. Für die Anfertigung von Einbaumöbeln sind die Naturmaße zu nehmen. Änderungen während der Bauausführung – infolge Behördenauflagen, haustechnischer und konstruktiver Maßnahmen – vorbehalten. Planstand: 14.10.2025

# VILLAGE IM DRITTEN

## Top Nr. 35

Hilde-Güden-Promenade 11  
Bauteil 01 | OG3, 1030 Wien

## Baufeld 14B

Lage im Quartier



## Lage im Gebäude



## OG3

Zimmeranzahl	2
Raumhöhe	ca. 2,60m
Einlagerung	2,28 m <sup>2</sup>
Wohnfläche	68,82 m <sup>2</sup>
Loggia	7,40 m <sup>2</sup>
Balkon	3,28 m <sup>2</sup>

## Kontakt



wohnen@villageimdritten.at

EIN PROJEKT DER **ARE**  
AUSTRIAN REAL ESTATE

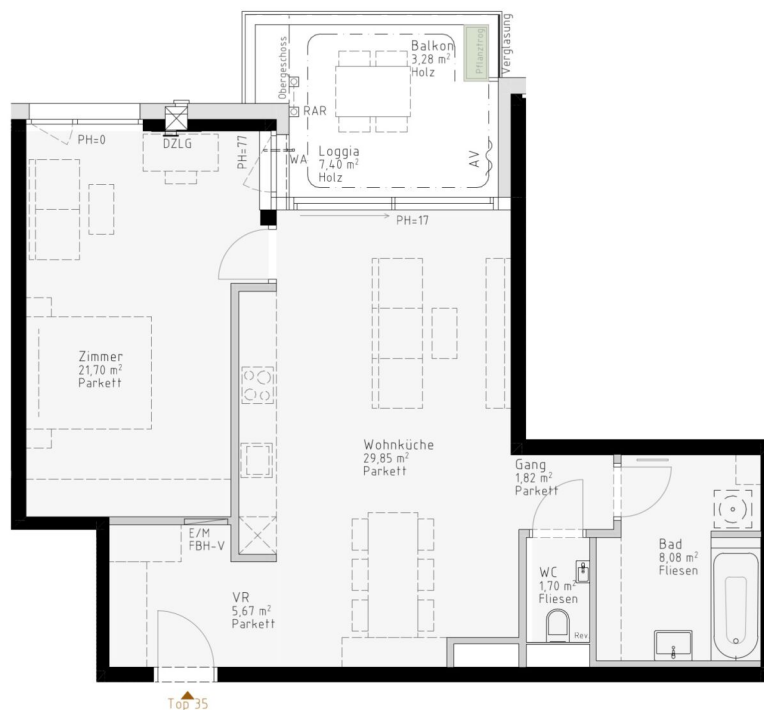

Maßstab in Meter  
1 2 3 4 5

## LEGENDE

E/M	Elektro-/Medienverteiler	AV	Außenvorhang
FBH-V	Fußbodenheizungsverteiler	WA	Wasseranschluss
PH	Parapethöhe (in cm)	REV	Revisionsöffnung
RH	Raumhöhe	DZLG	Dezentrales Lüftungsgerät
RAR	Regenabfallrohr		



Die gärtnerische Gestaltung ist nur symbolisch dargestellt. Änderungen vorbehalten. Die Möblierung (inkl. Küche) und Begrünung gilt nur als Möblierungsvorschlag und ist daher nicht Bestandteil des Lieferumfanges und Vertrages. Die Raum- und Wohnungsgrößen, sowie Raumhöhen sind ungefähre Werte und können sich noch geringfügig ändern. Bauübliche Toleranzen sind zulässig. Sämtliche Maße und Maßangaben sind circa-Angaben und können sich noch ändern. Haustechnik und Elektroeinrichtungen, abgehängte Decken sowie Poterien sind nur nach Erfordernis dargestellt. Für die Anfertigung von Einbaumöbeln sind die Naturmaße zu nehmen. Änderungen während der Bauausführung – infolge Behördenauflagen, haustechnischer und konstruktiver Maßnahmen – vorbehalten. Planstand: 14.10.2025

2 ZIMMER 68,82 m<sup>2</sup> WOHNFLÄCHE

KAUFPREIS EIGENNUTZER: € 499.000,00, ANLEGER: € 449.000,00

# VILLAGE IM DRITTEN

## Top Nr. 36

Hilde-Güden-Promenade 11  
Bauteil 01 | OG3, 1030 Wien

## Baufeld 14B

Lage im Quartier



## Lage im Gebäude



## OG3

Zimmeranzahl	2
Raumhöhe	ca. 2,60m
Einlagerung	2,31 m <sup>2</sup>
Wohnfläche	68,07 m <sup>2</sup>
Loggia	7,72 m <sup>2</sup>
Balkon	3,85 m <sup>2</sup>

## Kontakt



wohnen@villageimdritten.at

EIN PROJEKT DER **ARE**  
AUSTRIAN REAL ESTATE

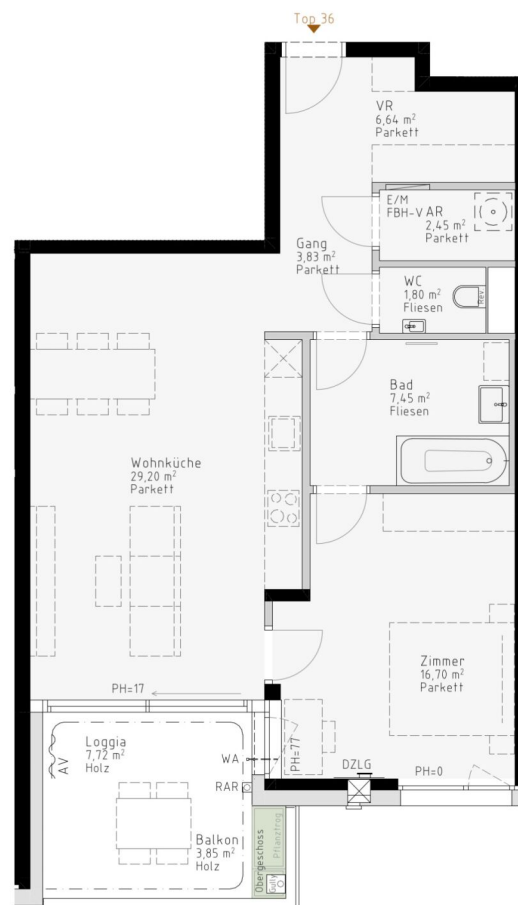

## LEGENDE

E/M	Elektro-/Medienverteiler	AV	Außenvorhang
FBH-V	Fußbodenheizungsverteiler	WA	Wasseranschluss
PH	Parapethöhe (in cm)	REV	Revisionsöffnung
RH	Raumhöhe	DZLG	Dezentrales Lüftungsgerät
RAR	Regenabfallrohr		

VILLAGE  
IM DRITTEN

Die gärtnerische Gestaltung ist nur symbolisch dargestellt. Änderungen vorbehalten. Die Möblierung (inkl. Küche) und Begrünung gilt nur als Möblierungsvorschlag und ist daher nicht Bestandteil des Lieferumfanges und Vertrages. Die Raum- und Wohnungsgrößen, sowie Raumhöhen sind ungefähre Werte und können sich noch geringfügig ändern. Bauübliche Toleranzen sind zulässig. Sämtliche Maße und Maßangaben sind circa-Angaben und können sich noch ändern. Haustechnik und Elektroeinrichtungen, abgehängte Decken sowie Poterien sind nur nach Erfordernis dargestellt. Für die Anfertigung von Einbaumöbeln sind die Naturmaße zu nehmen. Änderungen während der Bauausführung – infolge Behördenauflagen, haustechnischer und konstruktiver Maßnahmen – vorbehalten. Planstand: 14.10.2025

2 ZIMMER 68,07 m<sup>2</sup> WOHNFLÄCHE

KAUFPREIS EIGENNUTZER: € 499.000,00, ANLEGER: € 449.000,00



VILLAGE  
IM DRITTEN

Top Nr. 37

Hilde-Güden-Promenade 11  
Bauteil 01 | OG3, 1030 Wien

Baufeld 14B  
Lage im Quartier



Lage im Gebäude



OG3

Zimmeranzahl	2
Raumhöhe	ca. 2,60m
Einlagerung	2,43 m <sup>2</sup>
Wohnfläche	58,38 m <sup>2</sup>
Loggia	7,66 m <sup>2</sup>
Balkon	1,70 m <sup>2</sup>

Kontakt



wohnen@villageimdritten.at

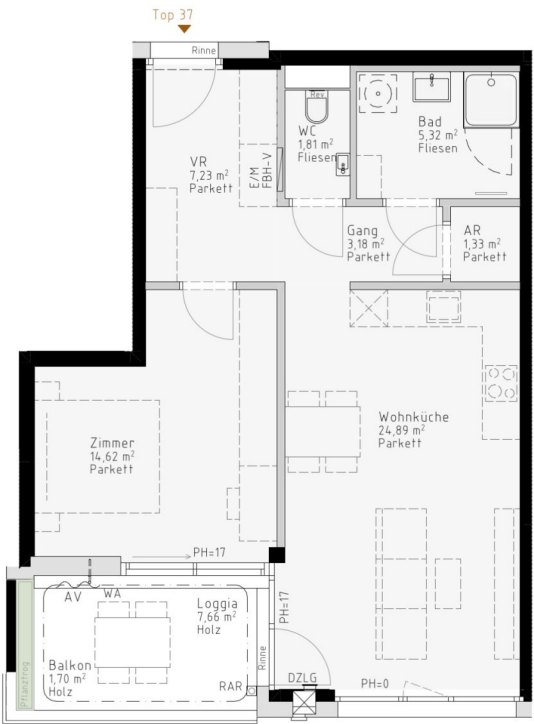

LEGENDE

E/M	Elektro-/Medienverteiler	AV	Außenvorhang
FBH-V	Fußbodenheizungsverteiler	WA	Wasseranschluss
PH	Parapethöhe (in cm)	REV	Revisionsöffnung
RH	Raumhöhe	DZLG	Dezentrales Lüftungsgerät
RAR	Regenabfallrohr		



Die gärtnerische Gestaltung ist nur symbolisch dargestellt. Änderungen vorbehalten. Die Möblierung (inkl. Küche) und Begrünung gilt nur als Möblierungsvorschlag und ist daher nicht Bestandteil des Lieferumfanges und Vertrages. Die Raum- und Wohnungsgrößen, sowie Raumhöhen sind ungefähre Werte und können sich noch geringfügig ändern. Bauübliche Toleranzen sind zulässig. Sämtliche Maße und Maßangaben sind circa-Angaben und können sich noch ändern. Haustechnik und Elektroeinrichtungen, abgehängte Decken sowie Poterien sind nur nach Erfordernis dargestellt. Für die Anfertigung von Einbaumöbeln sind die Naturmaße zu nehmen. Änderungen während der Bauausführung – infolge Behördenauflagen, haustechnischer und konstruktiver Maßnahmen – vorbehalten. Planstand: 14.10.2025

EIN PROJEKT DER **ARE**  
AUSTRIAN REAL ESTATE



# VILLAGE IM DRITTEN

## Top Nr. 39

Hilde-Güden-Promenade II  
Bauteil 01 | OG3, 1030 Wien

## Baufeld 14B

Lage im Quartier

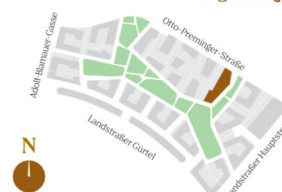

## Lage im Gebäude



## OG3

Zimmeranzahl	5
Raumhöhe	ca. 2,60m
Einlagerung	2,40 m <sup>2</sup>
Wohnfläche	110,38 m <sup>2</sup>
Loggia	16,91 m <sup>2</sup>
Balkon	5,45 m <sup>2</sup>

## Kontakt



wohnen@villageimdrritten.at

EIN PROJEKT DER **ARE**  
AUSTRIAN REAL ESTATE

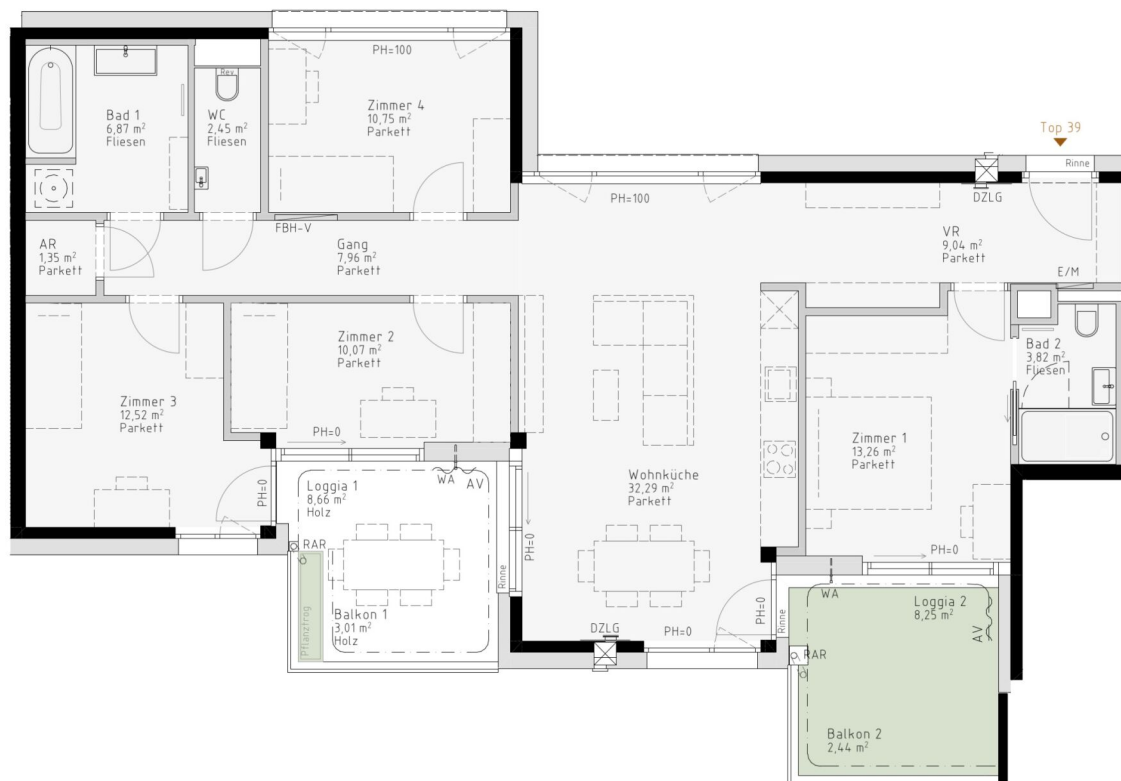

Maßstab in Meter  
1 2 3 4 5

### LEGENDE

E/M	Elektro-/Medienverteiler	AV	Außenvorhang
FBH-V	Fußbodenheizungsverteiler	WA	Wasseranschluss
PH	Parapethöhe (in cm)	REV	Revisionsöffnung
RH	Raumhöhe	DZLG	Dezentrales Lüftungsgerät
RAR	Regenabfallrohr		

VILLAGE  
IM DRITTEN

Die gärtnerische Gestaltung ist nur symbolisch dargestellt. Änderungen vorbehalten. Die Möblierung (inkl. Küche) und Begrünung gilt nur als Möblierungsvorschlag und ist daher nicht Bestandteil des Lieferumfanges und Vertrages. Die Raum- und Wohnungsgrößen, sowie Raumhöhen sind ungefähre Werte und können sich noch geringfügig ändern. Bauübliche Toleranzen sind zulässig. Sämtliche Maße und Maßangaben sind circa-Angaben und können sich noch ändern. Haustechnik und Elektroeinrichtungen, abgehängte Decken sowie Poterien sind nur nach Erfordernis dargestellt. Für die Anfertigung von Einbaumöbeln sind die Naturmaße zu nehmen. Änderungen während der Bauausführung – infolge Behördenauflagen, haustechnischer und konstruktiver Maßnahmen – vorbehalten. Planstand: 31.10.2025

5 ZIMMER 110,38 m<sup>2</sup> WOHNFLÄCHE

KAUFPREIS EIGENNUTZER: € 910.000,00, ANLEGER: € 819.000,00

# VILLAGE IM DRITTEN

## Top Nr. 40

Hilde-Güden-Promenade 11  
Bauteil 01 | OG4, 1030 Wien

## Baufeld 14B

Lage im Quartier



## Lage im Gebäude



## OG4

Zimmeranzahl	5
Raumhöhe	ca. 2,60m
Einlagerung	2,37 m <sup>2</sup>
Wohnfläche	95,32 m <sup>2</sup>
Loggia	12,84 m <sup>2</sup>
Balkon	14,69 m <sup>2</sup>

## Kontakt



wohnen@villageimdritten.at

EIN PROJEKT DER **ARE**  
AUSTRIAN REAL ESTATE



Maßstab in Meter

### LEGENDE

E/M	Elektro-/Medienverteiler	AV	Außenvorhang
FBH-V	Fußbodenheizungsverteiler	WA	Wasseranschluss
PH	Parapethöhe (in cm)	REV	Revisionsöffnung
RH	Raumhöhe	DZLG	Dezentrales Lüftungsgerät
RAR	Regenabfallrohr		

VILLAGE  
IM DRITTEN

Die gärtnerische Gestaltung ist nur symbolisch dargestellt. Änderungen vorbehalten. Die Möblierung (inkl. Küche) und Begrünung gilt nur als Möblierungsvorschlag und ist daher nicht Bestandteil des Lieferumfanges und Vertrages. Die Raum- und Wohnungsgrößen, sowie Raumhöhen sind ungefähre Werte und können sich noch geringfügig ändern. Bauübliche Toleranzen sind zulässig. Sämtliche Maße und Maßangaben sind circa-Angaben und können sich noch ändern. Haustechnik und Elektroeinrichtungen, abgehängte Decken sowie Poterien sind nur nach Erfordernis dargestellt. Für die Anfertigung von Einbaumöbeln sind die Naturmaße zu nehmen. Änderungen während der Bauausführung – infolge Behördenauflagen, haustechnischer und konstruktiver Maßnahmen – vorbehalten. Planstand: 14.10.2025

5 ZIMMER 95,32 m<sup>2</sup> WOHNFLÄCHE

KAUFPREIS EIGENNUTZER: € 852.000,00, ANLEGER: € 767.000,00

# VILLAGE IM DRITTEN

## Top Nr. 41

Hilde-Güden-Promenade II  
Bauteil 01 | OG4, 1030 Wien

## Baufeld 14B

Lage im Quartier



## Lage im Gebäude



## OG4

Zimmeranzahl	2
Raumhöhe	ca. 2,60m
Einlagerung	2,40 m <sup>2</sup>
Wohnfläche	54,36 m <sup>2</sup>
Loggia	12,18 m <sup>2</sup>
Balkon	12,18 m <sup>2</sup>

## Kontakt



wohnen@villageimdritten.at

EIN PROJEKT DER **ARE**  
AUSTRIAN REAL ESTATE



### LEGENDE

E/M	Elektro-/Medienverteiler	AV	Außenvorhang
FBH-V	Fußbodenheizungsverteiler	WA	Wasseranschluss
PH	Parapethöhe (in cm)	REV	Revisionsöffnung
RH	Raumhöhe	DZLG	Dezentrales Lüftungsgerät
RAR	Regenabfallrohr		

**VILLAGE  
IM DRITTEN**

Die gärtnerische Gestaltung ist nur symbolisch dargestellt. Änderungen vorbehalten. Die Möblierung (inkl. Küche) und Begrünung gilt nur als Möblierungsvorschlag und ist daher nicht Bestandteil des Lieferumfanges und Vertrages. Die Raum- und Wohnungsgrößen, sowie Raumhöhen sind ungefähre Werte und können sich noch geringfügig ändern. Bauübliche Toleranzen sind zulässig. Sämtliche Maße und Maßangaben sind circa-Angaben und können sich noch ändern. Haustechnik und Elektroeinrichtungen, abgehängte Decken sowie Poterien sind nur nach Erfordernis dargestellt. Für die Anfertigung von Einbaumöbeln sind die Naturmaße zu nehmen. Änderungen während der Bauausführung – infolge Behördenauflagen, haustechnischer und konstruktiver Maßnahmen – vorbehalten. Planstand: 14.10.2025

2 ZIMMER 54,36 m<sup>2</sup> WOHNFLÄCHE

KAUFPREIS EIGENNUTZER: € 462.000,00, ANLEGER: € 416.000,00



VILLAGE  
IM DRITTEN

Top Nr. 43

Hilde-Güden-Promenade 11  
Bauteil 01 | OG4, 1030 Wien

Baufeld 14B  
Lage im Quartier



Lage im Gebäude



OG4

Zimmeranzahl	2
Raumhöhe	ca. 2,60m
Einlagerung	2,46 m <sup>2</sup>
Wohnfläche	55,72 m <sup>2</sup>
Loggia	12,22 m <sup>2</sup>
Balkon	3,32 m <sup>2</sup>

Kontakt



wohnen@villageimdrritten.at

EIN PROJEKT DER **ARE**  
AUSTRIAN REAL ESTATE

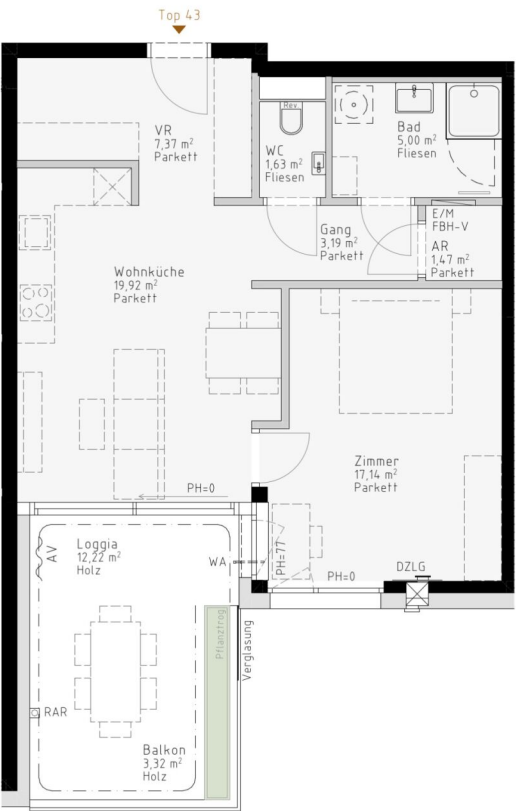

LEGENDE

E/M	Elektro-/Medienverteiler	AV	Außenvorhang
FBH-V	Fußbodenheizungsverteiler	WA	Wasseranschluss
PH	Parapethöhe (in cm)	REV	Revisionsöffnung
RH	Raumhöhe	DZLG	Dezentrales Lüftungsgerät
RAR	Regenabfallrohr		



Die gärtnerische Gestaltung ist nur symbolisch dargestellt. Änderungen vorbehalten. Die Möblierung (inkl. Küche) und Begrünung gilt nur als Möblierungsvorschlag und ist daher nicht Bestandteil des Lieferumfanges und Vertrages. Die Raum- und Wohnungsgrößen, sowie Raumhöhen sind ungefähre Werte und können sich noch geringfügig ändern. Bauübliche Toleranzen sind zulässig. Sämtliche Maße und Maßangaben sind circa-Angaben und können sich noch ändern. Haustechnik und Elektroeinrichtungen, abgehängte Decken sowie Poterien sind nur nach Erfordernis dargestellt. Für die Anfertigung von Einbaumöbeln sind die Naturmaße zu nehmen. Änderungen während der Bauausführung – infolge Behördenauflagen, haustechnischer und konstruktiver Maßnahmen – vorbehalten. Planstand: 14.10.2025

# VILLAGE EDRITTEN

**Top Nr. 45**

Hilde-Güden-Promenade 11  
Bauteil 01 | OG4, 1030 Wien

## Baufeld 14B

### Lage im Quartier



## Lage im Gebäude



## OG4

Zimmeranzahl	3
Raumhöhe	ca. 2,60m
Einlagerung	2,54 m <sup>2</sup>
Wohnfläche	73,77 m <sup>2</sup>
Terrasse	32,47 m <sup>2</sup>
Eigengarten	10,47 m <sup>2</sup>

## Kontakt



**wohnen@villageimdritten.at**

EIN PROJEKT DER  **ARE**  
AUSTRIAN REAL ESTATE

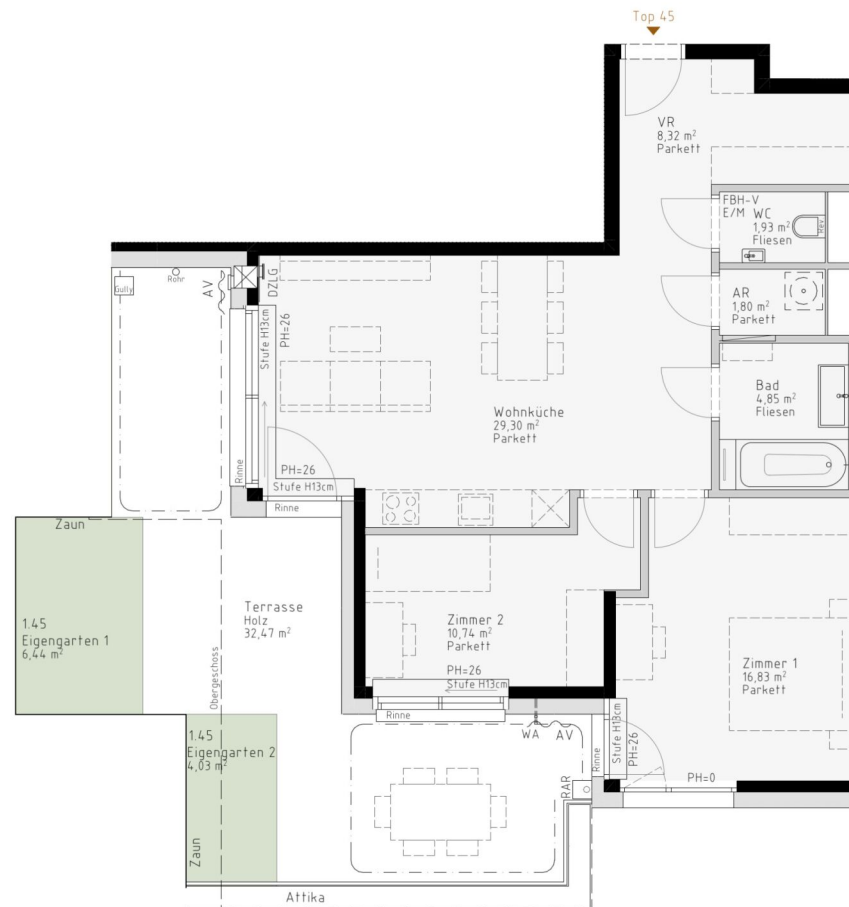

### LEGENDE

E/M Elektro-/Medienverteiler  
 FBH-V Fußbodenheizungsverteiler  
 PH Parapethöhe (in cm)  
 RH Raumhöhe  
 RAR Regenabfallrohr

AV	Außenvorhang
WA	Wasseranschluss
REV	Revisionsöffnung
DZLG	Dezentrales Lüftungsgerät



Die gärtnerische Gestaltung ist nur symbolisch dargestellt. Änderungen vorbehalten. Die Moblierung (inkl. Küche) und Begrünung gilt nur als Moblierungsvorschlag und ist daher nicht Bestandteil des Lieferumfanges und Vertrages. Die Raum- und Wohnungsgrößen, sowie Raumhöhen sind ungefähre Werte und können sich nur geringfügig ändern. Baubauliche Toleranzen sind zulässig. Sämtliche Maße und Maßangaben sind circa-Angaben und können sich noch ändern. Haustechnik und Elektroeinrichtungen, abgehängte Decken sowie Poterien sind nur nach Erfordernis dargestellt. Für die Anfertigung von Einbaumöbeln sind die Naturmaße zu nehmen. Änderungen während der Bauausführung – infolge Behördenauflagen, haustechnischer und konstruktiver Maßnahmen – vorbehalten. Planstand: 14.10.2025

3 ZIMMER 73,77 m<sup>2</sup> WOHNFLÄCHE

KAUFPREIS EIGENNUTZER: € 662.000,00, ANLEGER: € 596.000,00



# VILLAGE IM DRITTEN

## Top Nr. 46

Hilde-Güden-Promenade 11  
Bauteil 01 | OG5, 1030 Wien

## Baufeld 14B

Lage im Quartier



## Lage im Gebäude



## OG5

Zimmeranzahl	4
Raumhöhe	ca. 2,60m
Einlagerung	2,54 m <sup>2</sup>
Wohnfläche	96,18 m <sup>2</sup>
Loggia	12,57 m <sup>2</sup>
Balkon	14,49 m <sup>2</sup>

## Kontakt



wohnen@villageimdritten.at

EIN PROJEKT DER **ARE**  
AUSTRIAN REAL ESTATE

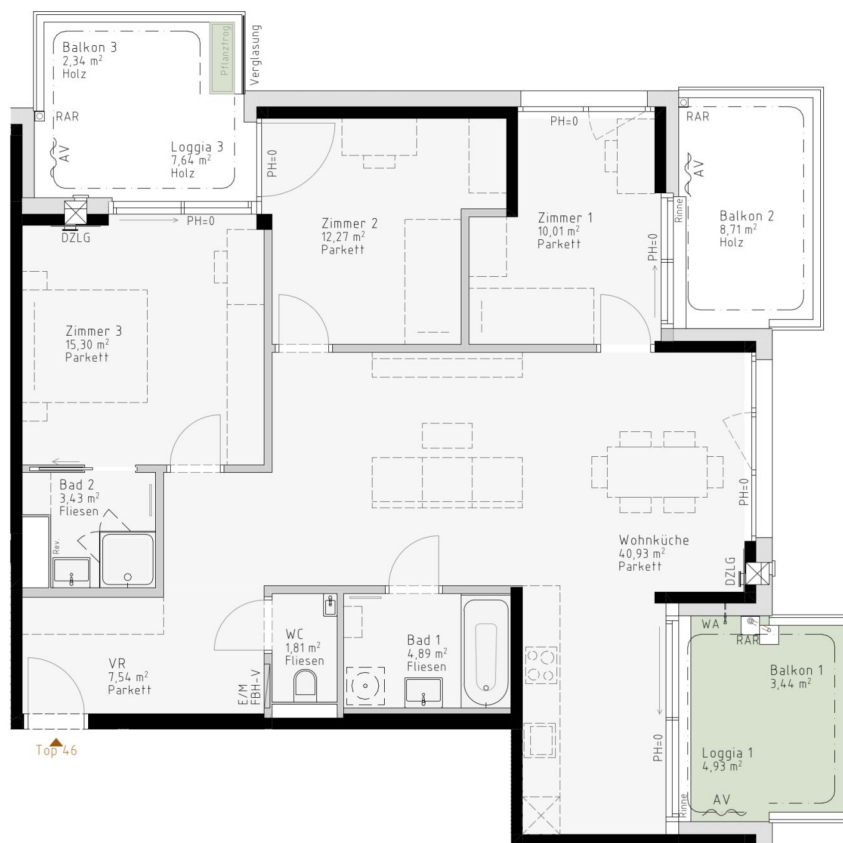

### LEGENDE

E/M	Elektro-/Medienverteiler	AV	Außenvorhang
FBH-V	Fußbodenheizungsverteiler	WA	Wasseranschluss
PH	Parapethöhe (in cm)	REV	Revisionsöffnung
RH	Raumhöhe	DZLG	Dezentrales Lüftungsgerät
RAR	Regenabfallrohr		

VILLAGE  
IM DRITTEN

Die gärtnerische Gestaltung ist nur symbolisch dargestellt. Änderungen vorbehalten. Die Möblierung (inkl. Küche) und Begrünung gilt nur als Möblierungsvorschlag und ist daher nicht Bestandteil des Lieferumfanges und Vertrages. Die Raum- und Wohnungsgrößen, sowie Raumhöhen sind ungefähre Werte und können sich noch geringfügig ändern. Bauübliche Toleranzen sind zulässig. Sämtliche Maße und Maßangaben sind circa-Angaben und können sich noch ändern. Haustechnik und Elektroeinrichtungen, abgehängte Decken sowie Poterien sind nur nach Erfordernis dargestellt. Für die Anfertigung von Einbaumöbeln sind die Naturmaße zu nehmen. Änderungen während der Bauausführung – infolge Behördenauflagen, haustechnischer und konstruktiver Maßnahmen – vorbehalten. Planstand: 14.10.2025

4 ZIMMER 96,18 m<sup>2</sup> WOHNFLÄCHE

KAUFPREIS EIGENNUTZER: € 858.000,00, ANLEGER: € 772.000,00



VILLAGE  
IM DRITTEN

Top Nr. 47

Hilde-Güden-Promenade 11  
Bauteil 01 | OG5, 1030 Wien

Baufeld 14B  
Lage im Quartier



Lage im Gebäude

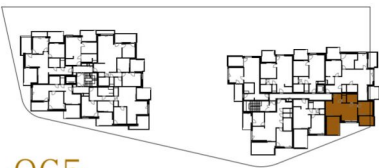

OG5

Zimmeranzahl	2
Raumhöhe	ca. 2,60m
Einlagerung	2,54 m <sup>2</sup>
Wohnfläche	54,99 m <sup>2</sup>
Loggia	12,18 m <sup>2</sup>
Balkon	12,15 m <sup>2</sup>

Kontakt



wohnen@villageimdritten.at

EIN PROJEKT DER **ARE**  
AUSTRIAN REAL ESTATE

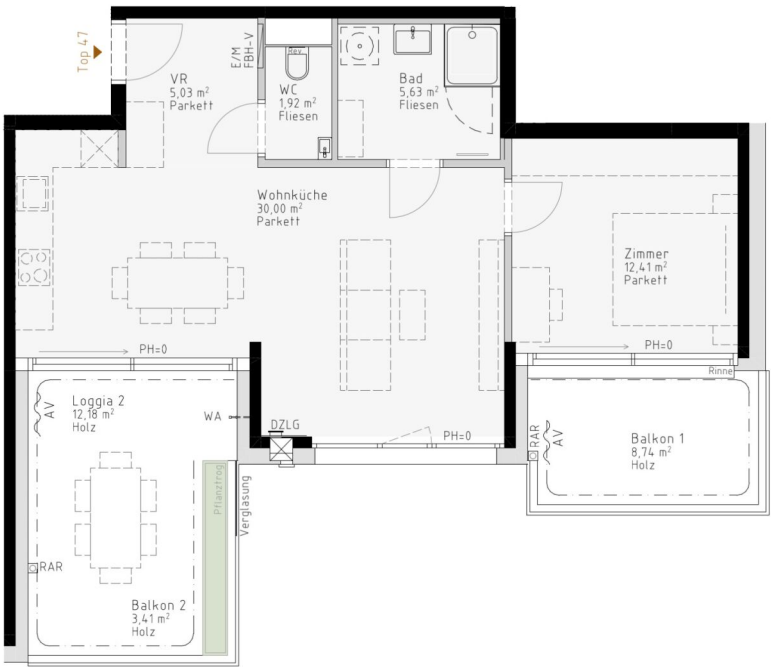

LEGENDE

E/M	Elektro-/Medienverteiler	AV	Außenvorhang
FBH-V	Fußbodenheizungsverteiler	WA	Wasseranschluss
PH	Parapethöhe (in cm)	REV	Revisionsöffnung
RH	Raumhöhe	DZLG	Dezentrales Lüftungsgerät
RAR	Regenabfallrohr		



Die gärtnerische Gestaltung ist nur symbolisch dargestellt. Änderungen vorbehalten. Die Möblierung (inkl. Küche) und Begrünung gilt nur als Möblierungsvorschlag und ist daher nicht Bestandteil des Lieferumfanges und Vertrages. Die Raum- und Wohnungsgrößen, sowie Raumhöhen sind ungefähre Werte und können sich noch geringfügig ändern. Bauübliche Toleranzen sind zulässig. Sämtliche Maße und Maßangaben sind circa-Angaben und können sich noch ändern. Haustechnik und Elektroeinrichtungen, abgehängte Decken sowie Poterien sind nur nach Erfordernis dargestellt. Für die Anfertigung von Einbaumöbeln sind die Naturmaße zu nehmen. Änderungen während der Bauausführung – infolge Behördenauflagen, haustechnischer und konstruktiver Maßnahmen – vorbehalten. Planstand: 14.10.2025



VILLAGE  
IM DRITTEN

Top Nr. 48

Hilde-Güden-Promenade II  
Bauteil 01 | OG5, 1030 Wien

Baufeld 14B  
Lage im Quartier



Lage im Gebäude

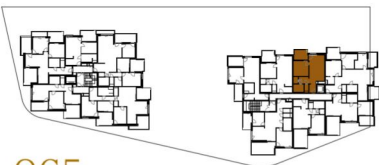

OG5

Zimmeranzahl	2
Raumhöhe	ca. 2,60m
Einlagerung	2,54 m <sup>2</sup>
Wohnfläche	57,29 m <sup>2</sup>
Loggia	6,82 m <sup>2</sup>
Balkon	1,94 m <sup>2</sup>

Kontakt



wohnen@villageimdrritten.at

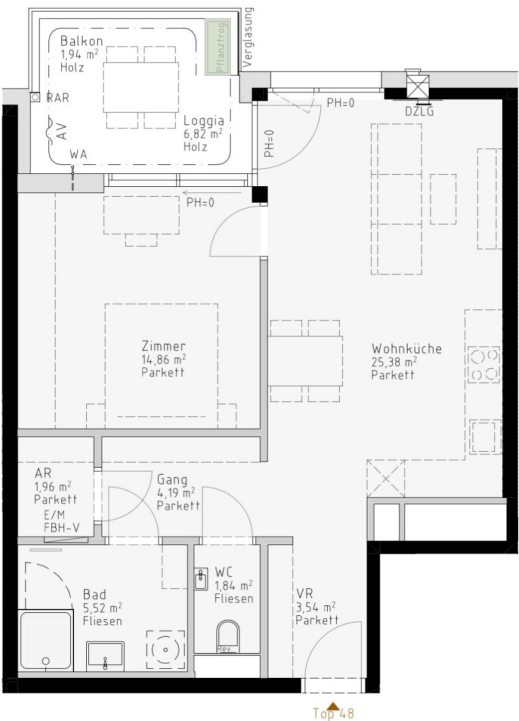

Top 48



LEGENDE

E/M	Elektro-/Medienverteiler	AV	Außenvorhang
FBH-V	Fußbodenheizungsverteiler	WA	Wasseranschluss
PH	Parapethöhe (in cm)	REV	Revisionsöffnung
RH	Raumhöhe	DZLG	Dezentrales Lüftungsgerät
RAR	Regenabfallrohr		



Die gärtnerische Gestaltung ist nur symbolisch dargestellt. Änderungen vorbehalten. Die Möblierung (inkl. Küche) und Begrünung gilt nur als Möblierungsvorschlag und ist daher nicht Bestandteil des Lieferumfanges und Vertrages. Die Raum- und Wohnungsgrößen, sowie Raumhöhen sind ungefähre Werte und können sich noch geringfügig ändern. Bauübliche Toleranzen sind zulässig. Sämtliche Maße und Maßangaben sind circa-Angaben und können sich noch ändern. Haustechnik und Elektroeinrichtungen, abgehängte Decken sowie Poterien sind nur nach Erfordernis dargestellt. Für die Anfertigung von Einbaumöbeln sind die Naturmaße zu nehmen. Änderungen während der Bauausführung – infolge Behördenauflagen, haustechnischer und konstruktiver Maßnahmen – vorbehalten. Planstand: 14.10.2025

EIN PROJEKT DER ARE  
AUSTRIAN REAL ESTATE



VILLAGE  
IM DRITTEN

Top Nr. 49

Hilde-Güden-Promenade 11  
Bauteil 01 | OG5, 1030 Wien

Baufeld 14B  
Lage im Quartier



Lage im Gebäude

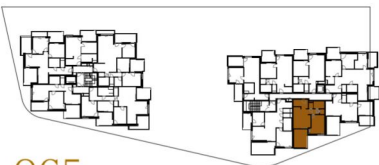

OG5

Zimmeranzahl	2
Raumhöhe	ca. 2,60m
Einlagerung	2,34 m <sup>2</sup>
Wohnfläche	55,73 m <sup>2</sup>
Loggia	12,22 m <sup>2</sup>
Balkon	3,38 m <sup>2</sup>

Kontakt



wohnen@villageimdritten.at

EIN PROJEKT DER **ARE**  
AUSTRIAN REAL ESTATE

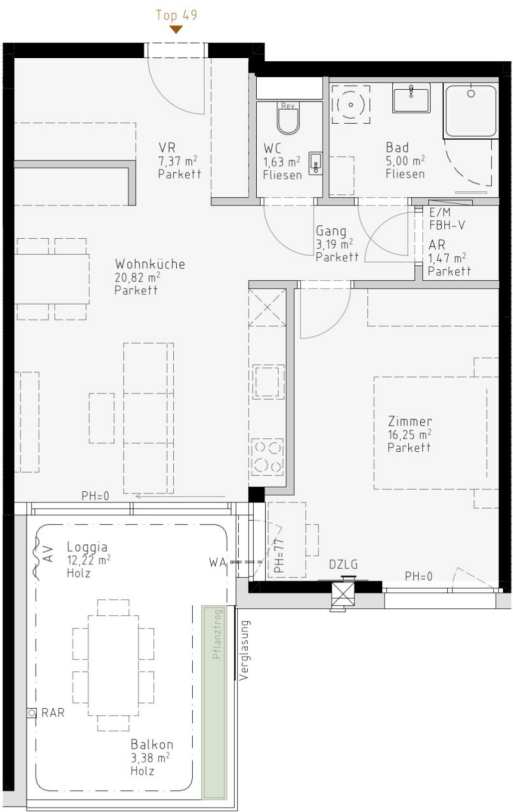

LEGENDE

E/M	Elektro-/Medienverteiler	AV	Außenvorhang
FBH-V	Fußbodenheizungsverteiler	WA	Wasseranschluss
PH	Parapethöhe (in cm)	REV	Revisionsöffnung
RH	Raumhöhe	DZLG	Dezentrales Lüftungsgerät
RAR	Regenabfallrohr		



Die gärtnerische Gestaltung ist nur symbolisch dargestellt. Änderungen vorbehalten. Die Möblierung (inkl. Küche) und Begrünung gilt nur als Möblierungsvorschlag und ist daher nicht Bestandteil des Lieferumfanges und Vertrages. Die Raum- und Wohnungsgrößen, sowie Raumhöhen sind ungefähre Werte und können sich noch geringfügig ändern. Bauübliche Toleranzen sind zulässig. Sämtliche Maße und Maßangaben sind circa-Angaben und können sich noch ändern. Haustechnik und Elektroeinrichtungen, abgehängte Decken sowie Poterien sind nur nach Erfordernis dargestellt. Für die Anfertigung von Einbaumöbeln sind die Naturmaße zu nehmen. Änderungen während der Bauausführung – infolge Behördenauflagen, haustechnischer und konstruktiver Maßnahmen – vorbehalten. Planstand: 14.10.2025

2 ZIMMER 55,73 m<sup>2</sup> WOHNFLÄCHE

KAUFPREIS EIGENNUTZER: € 487.000,00, ANLEGER: € 438.000,00



VILLAGE  
IM DRITTEN

Top Nr. 50

Hilde-Güden-Promenade 11  
Bauteil 01 | OG5, 1030 Wien

Baufeld 14B  
Lage im Quartier



Lage im Gebäude

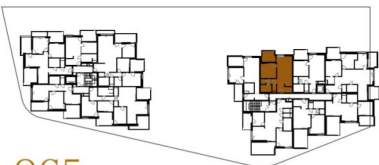

OG5

Zimmeranzahl	2
Raumhöhe	ca. 2,60m
Einlagerung	2,50 m <sup>2</sup>
Wohnfläche	60,26 m <sup>2</sup>
Loggia	7,56 m <sup>2</sup>
Balkon	2,16 m <sup>2</sup>

Kontakt



wohnen@villageimdritten.at

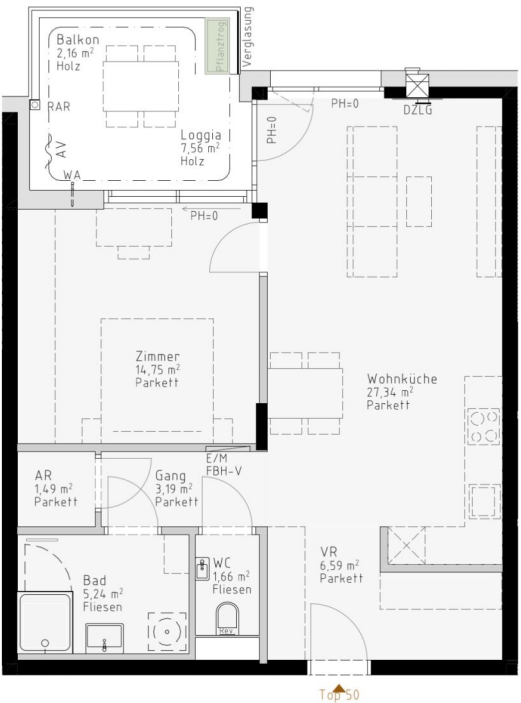

LEGENDE

E/M	Elektro-/Medienverteiler	AV	Außenvorhang
FBH-V	Fußbodenheizungsverteiler	WA	Wasseranschluss
PH	Parapethöhe (in cm)	REV	Revisionsöffnung
RH	Raumhöhe	DZLG	Dezentrales Lüftungsgerät
RAR	Regenabfallrohr		



Die gärtnerische Gestaltung ist nur symbolisch dargestellt. Änderungen vorbehalten. Die Möblierung (inkl. Küche) und Begrünung gilt nur als Möblierungsvorschlag und ist daher nicht Bestandteil des Lieferumfanges und Vertrages. Die Raum- und Wohnungsgrößen, sowie Raumhöhen sind ungefähre Werte und können sich noch geringfügig ändern. Bauübliche Toleranzen sind zulässig. Sämtliche Maße und Maßangaben sind circa-Angaben und können sich noch ändern. Haustechnik und Elektroeinrichtungen, abgehängte Decken sowie Poterien sind nur nach Erfordernis dargestellt. Für die Anfertigung von Einbaumöbeln sind die Naturmaße zu nehmen. Änderungen während der Bauausführung – infolge Behördenauflagen, haustechnischer und konstruktiver Maßnahmen – vorbehalten. Planstand: 14.10.2025

EIN PROJEKT DER ARE  
AUSTRIAN REAL ESTATE



# VILLAGE IM DRITTEN

## Top Nr. 52

Hilde-Güden-Promenade 11  
Bauteil 01 | OG5, 1030 Wien

## Baufeld 14B Lage im Quartier



## Lage im Gebäude

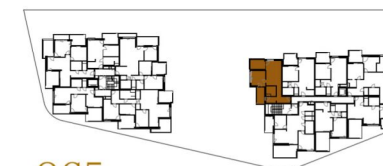

## OG5

Zimmeranzahl	2
Raumhöhe	ca. 2,60m
Einlagerung	2,49 m <sup>2</sup>
Wohnfläche	55,72 m <sup>2</sup>
Loggia	5,68 m <sup>2</sup>
Balkon	13,33 m <sup>2</sup>

## Kontakt



wohnen@villageimdritten.at

EIN PROJEKT DER **ARE**  
AUSTRIAN REAL ESTATE



Maßstab in Meter  
1 2 3 4 5

## LEGENDE

E/M	Elektro-/Medienverteiler	AV	Außenvorhang
FBH-V	Fußbodenheizungsverteiler	WA	Wasseranschluss
PH	Parapethöhe (in cm)	REV	Revisionsöffnung
RH	Raumhöhe	DZLG	Dezentrales Lüftungsgerät
RAR	Regenabfallrohr		



Die gärtnerische Gestaltung ist nur symbolisch dargestellt. Änderungen vorbehalten. Die Möblierung (inkl. Küche) und Begrünung gilt nur als Möblierungsvorschlag und ist daher nicht Bestandteil des Lieferumfanges und Vertrages. Die Raum- und Wohnungsgrößen, sowie Raumhöhen sind ungefähre Werte und können sich noch geringfügig ändern. Bauübliche Toleranzen sind zulässig. Sämtliche Maße und Maßangaben sind circa-Angaben und können sich noch ändern. Haustechnik und Elektroeinrichtungen, abgehängte Decken sowie Poterien sind nur nach Erfordernis dargestellt. Für die Anfertigung von Einbaumöbeln sind die Naturmaße zu nehmen. Änderungen während der Bauausführung – infolge Behördenauflagen, haustechnischer und konstruktiver Maßnahmen – vorbehalten. Planstand: 14.10.2025

2 ZIMMER 55,72 m<sup>2</sup> WOHNFLÄCHE

KAUFPREIS EIGENNUTZER: € 480.000,00, ANLEGER: € 438.000,00

Unser Blick ist immer nach vorne gerichtet:

Die EHL-Immobiliengruppe lebt ihre Unternehmenswerte.  
Täglich. Kompetent. Engagiert. Leidenschaftlich.  
In allen Dienstleistungsbereichen.

Vermittlung	Wohnimmobilien	Anlageobjekte
Bewertung	Vorsorgewohnungen	Zinshäuser
Investment	Büroimmobilien	Betriebsliegenschaften
Asset Management	Einzelhandelsobjekte	Grundstücke
Market Research	Logistikimmobilien	Hotels

EHL Wohnen GmbH

Rathausstraße 1 | A-1010 Wien | T +43 1 512 76 90 | [wohnung@ehl.at](mailto:wohnung@ehl.at) | [wohnung.at](http://wohnung.at)



Wir leben  
Immobilien.

