



# Ihre EHL Planmappe

Bulgariplatz 11, 4020 Linz

Wir leben  
Immobilien.



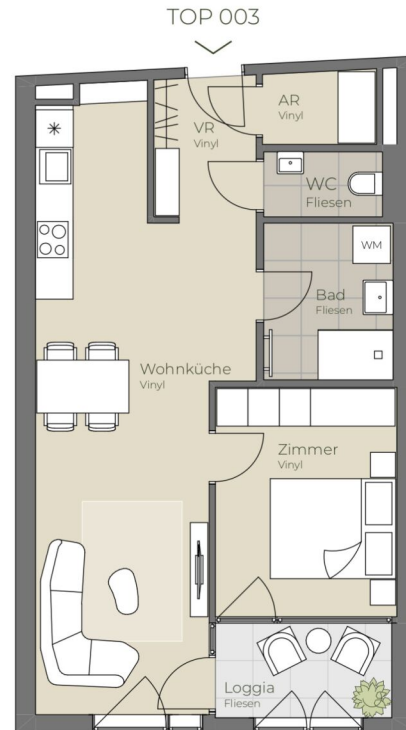

**01. OBERGESCHOSS | TOP 003**

Wohnküche	27,66 m <sup>2</sup>
Bad	5,28 m <sup>2</sup>
Zimmer	10,50 m <sup>2</sup>
AR	2,14 m <sup>2</sup>
WC	2,01 m <sup>2</sup>
VR	3,76 m <sup>2</sup>
Loggia	4,41 m <sup>2</sup>
<b>Wohnnutzfläche</b>	<b>55,76 m<sup>2</sup></b>



Die in der Plandarstellung dargestellte Möblierung ist schematisch und dient ausschließlich zur Illustration. Diese Darstellungen sind unverbindliche Plankopien. Der Planung und Ausführung sind Änderungen vorbehalten. Sämtliche Maße sind Rohbaumaße.

highfive-living.at

2 ZIMMER 51,35 m<sup>2</sup> WOHNFLÄCHE

BRUTTOMIETE: 830,01 €

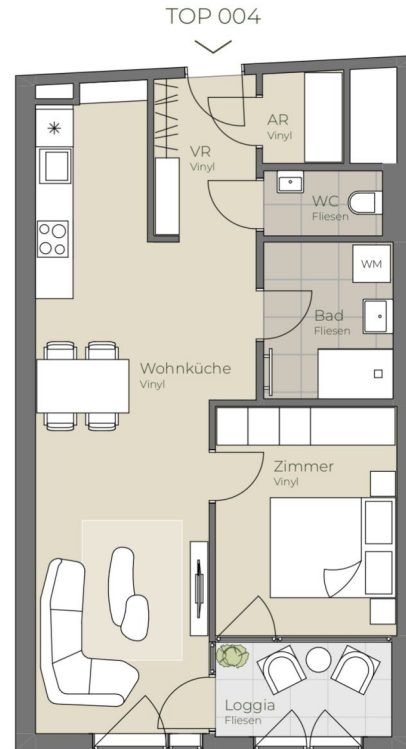

**01. OBERGESCHOSS | TOP 004**

Wohnküche	28,25 m <sup>2</sup>
Bad	5,28 m <sup>2</sup>
Zimmer	10,50 m <sup>2</sup>
AR	1,90 m <sup>2</sup>
WC	2,01 m <sup>2</sup>
VR	4,29 m <sup>2</sup>
Loggia	4,41 m <sup>2</sup>
<b>Wohnnutzfläche</b>	<b>56,64 m<sup>2</sup></b>



Die in der Plandarstellung dargestellte Möblierung ist schematisch und dient ausschließlich zur Illustration. Diese Darstellungen sind unverbindliche Plankopien. Der Planung und Ausführung sind Änderungen vorbehalten. Sämtliche Maße sind Rohbaumaße.



highfive-living.at

2 ZIMMER 52,23 m<sup>2</sup> WOHNFLÄCHE

BRUTTOMIETE: 840,00 €



**01. OBERGESCHOSS | TOP 016**

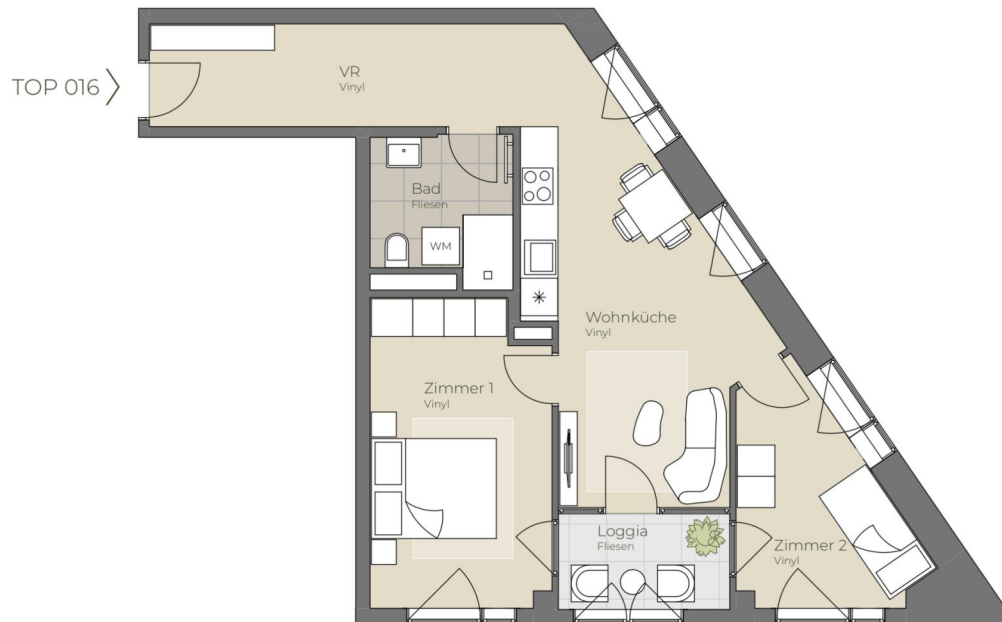

Wohnküche	19,87 m <sup>2</sup>
Bad	5,10 m <sup>2</sup>
Zimmer 1	13,73 m <sup>2</sup>
Zimmer 2	8,50 m <sup>2</sup>
VR	9,78 m <sup>2</sup>
Loggia	4,32 m <sup>2</sup>
<b>Wohnnutzfläche</b>	<b>61,30 m<sup>2</sup></b>



Die in der Planarstellung dargestellte Möblierung ist schematisch und dient ausschließlich zur Illustration. Diese Darstellungen sind unverbindliche Plankopien. Der Planung und Ausführung sind Änderungen vorbehalten. Sämtliche Maße sind Rohbaumaße.

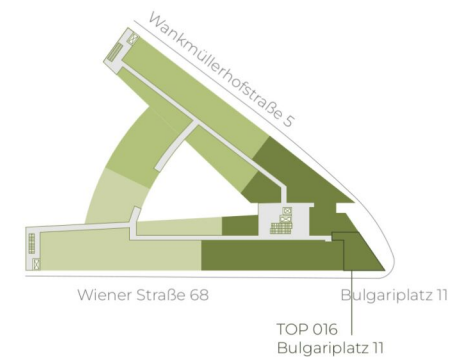

highfive-living.at

3 ZIMMER 56,98 m<sup>2</sup> WOHNFLÄCHE

BRUTTOMIETE: 930,00 €



**01. OBERGESCHOSS | TOP 017**

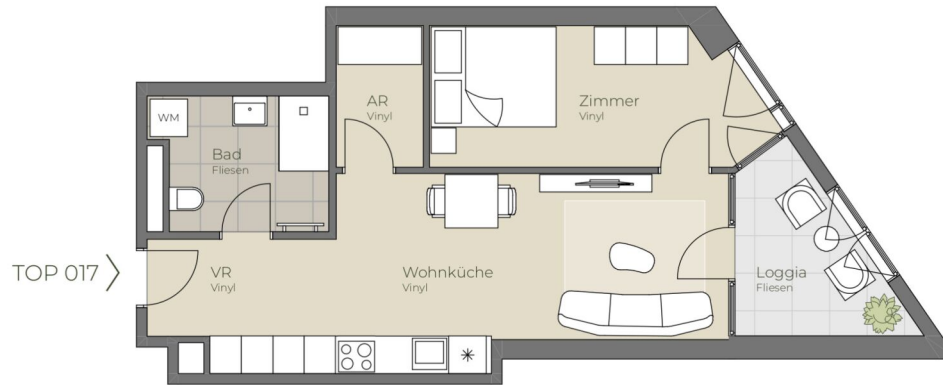

Wohnküche	19,19 m <sup>2</sup>
Bad	5,80 m <sup>2</sup>
Zimmer	11,35 m <sup>2</sup>
AR	3,14 m <sup>2</sup>
VR	4,80 m <sup>2</sup>
Loggia	6,08 m <sup>2</sup>
<b>Wohnnutzfläche</b>	<b>50,36 m<sup>2</sup></b>

TOP 017 >



Die in der Plandarstellung dargestellte Möblierung ist schematisch und dient ausschließlich zur Illustration. Diese Darstellungen sind unverbindliche Plankopien. Der Planung und Ausführung sind Änderungen vorbehalten. Sämtliche Maße sind Rohbaumaße.

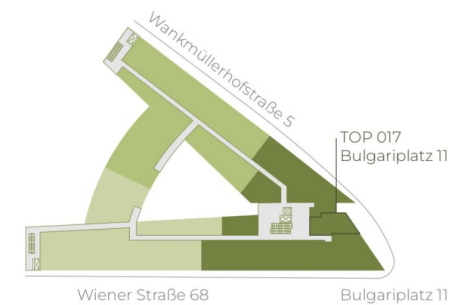

highfive-living.at

2 ZIMMER 44,28 m<sup>2</sup> WOHNFLÄCHE

BRUTTOMIETE: 720,01 €



**01. OBERGESCHOSS | TOP 019**

Wohnküche	27,06 m <sup>2</sup>
Bad/WC	5,08 m <sup>2</sup>
Zimmer	8,55 m <sup>2</sup>
Loggia	3,13 m <sup>2</sup>
<b>Wohnnutzfläche</b>	<b>43,82 m<sup>2</sup></b>

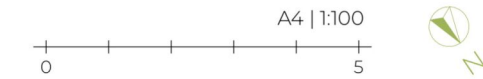

Die in der Plandarstellung dargestellte Möblierung ist schematisch und dient ausschließlich zur Illustration. Diese Darstellungen sind unverbindliche Plankopien. Der Planung und Ausführung sind Änderungen vorbehalten. Sämtliche Maße sind Rohbaumaße.



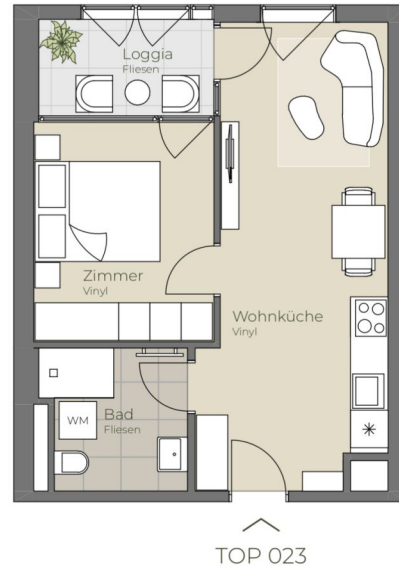

**01. OBERGESCHOSS | TOP 023**

Wohnküche	20,96 m <sup>2</sup>
Bad/WC	5,08 m <sup>2</sup>
Zimmer	10,04 m <sup>2</sup>
Loggia	4,42 m <sup>2</sup>
<b>Wohnnutzfläche</b>	<b>40,50 m<sup>2</sup></b>



Die in der Plandarstellung dargestellte Möblierung ist schematisch und dient ausschließlich zur Illustration. Diese Darstellungen sind unverbindliche Plankopien. Der Planung und Ausführung sind Änderungen vorbehalten. Sämtliche Maße sind Rohbaumaße.





**01. OBERGESCHOSS | TOP 027**



Studio	26,97 m <sup>2</sup>
Bad/WC	5,08 m <sup>2</sup>
<b>Wohnnutzfläche</b>	<b>32,05 m<sup>2</sup></b>
Balkon	5,09 m <sup>2</sup>



Die in der Planarstellung dargestellte Möblierung ist schematisch und dient ausschließlich zur Illustration. Diese Darstellungen sind unverbindliche Plankopien. Der Planung und Ausführung sind Änderungen vorbehalten. Sämtliche Maße sind Rohbaumaße.



highfive-living.at

1 ZIMMER 32,05 m<sup>2</sup> WOHNFLÄCHE

BRUTTOMIETE: 580,01 €





**01. OBERGESCHOSS | TOP 028**

Wohnküche	21,17 m <sup>2</sup>
Bad/WC	5,08 m <sup>2</sup>
Zimmer	10,04 m <sup>2</sup>
Loggia	4,42 m <sup>2</sup>
<b>Wohnnutzfläche</b>	<b>40,71 m<sup>2</sup></b>

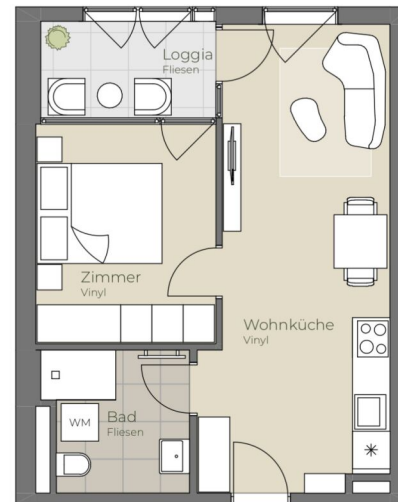

TOP 028



Die in der Plandarstellung dargestellte Möblierung ist schematisch und dient ausschließlich zur Illustration. Diese Darstellungen sind unverbindliche Plankopien. Der Planung und Ausführung sind Änderungen vorbehalten. Sämtliche Maße sind Rohbaumaße.





**01. OBERGESCHOSS | TOP 030**

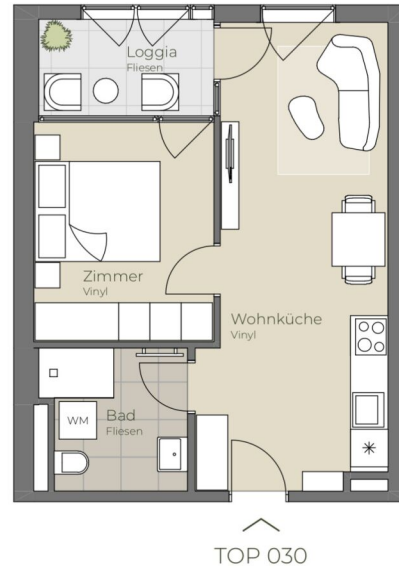

Wohnküche	20,94 m <sup>2</sup>
Bad/WC	5,08 m <sup>2</sup>
Zimmer	10,04 m <sup>2</sup>
Loggia	4,42 m <sup>2</sup>
<b>Wohnnutzfläche</b>	<b>40,48 m<sup>2</sup></b>



Die in der Plandarstellung dargestellte Möblierung ist schematisch und dient ausschließlich zur Illustration. Diese Darstellungen sind unverbindliche Plankopien. Der Planung und Ausführung sind Änderungen vorbehalten. Sämtliche Maße sind Rohbaumaße.

highfive-living.at

2 ZIMMER 36,06 m<sup>2</sup> WOHNFLÄCHE

BRUTTOMIETE: 630,00 €



**01. OBERGESCHOSS | TOP 032**

Wohnküche	27,27 m <sup>2</sup>
Bad/WC	5,39 m <sup>2</sup>
Zimmer	11,28 m <sup>2</sup>
AR	1,99 m <sup>2</sup>
Loggia	4,37 m <sup>2</sup>
<b>Wohnnutzfläche</b>	<b>56,04 m<sup>2</sup></b>
Eigengarten	26,21 m <sup>2</sup>



Die in der Plandarstellung dargestellte Möblierung ist schematisch und dient ausschließlich zur Illustration. Diese Darstellungen sind unverbindliche Plankopien. Der Planung und Ausführung sind Änderungen vorbehalten. Sämtliche Maße sind Rohbaumaße.



highfive-living.at

2 ZIMMER 51,67 m<sup>2</sup> WOHNFLÄCHE

BRUTTOMIETE: 899,00 €



**01. OBERGESCHOSS | TOP 035**

Wohnküche	32,29 m <sup>2</sup>
Bad	5,08 m <sup>2</sup>
Zimmer 1	10,25 m <sup>2</sup>
Zimmer 2	9,29 m <sup>2</sup>
VR	4,63 m <sup>2</sup>
Loggia	4,39 m <sup>2</sup>
<b>Wohnnutzfläche</b>	<b>65,93 m<sup>2</sup></b>
Eigengarten	52,48 m <sup>2</sup>



Die in der Plandarstellung dargestellte Möblierung ist schematisch und dient ausschließlich zur Illustration. Diese Darstellungen sind unverbindliche Plankopien. Der Planung und Ausführung sind Änderungen vorbehalten. Sämtliche Maße sind Rohbaumaße.



highfive-living.at

3 ZIMMER 61,54 m<sup>2</sup> WOHNFLÄCHE

BRUTTOMIETE: 1.090,00 €



**01. OBERGESCHOSS | TOP 036**



Wohnküche	27,07 m <sup>2</sup>
Bad	5,23 m <sup>2</sup>
Zimmer 1	10,23 m <sup>2</sup>
Zimmer 2	8,11 m <sup>2</sup>
WC	1,70 m <sup>2</sup>
VR	5,07 m <sup>2</sup>
Loggia	4,51 m <sup>2</sup>
<b>Wohnnutzfläche</b>	<b>61,92 m<sup>2</sup></b>
Eigengarten	12,73 m <sup>2</sup>



Die in der Plandarstellung dargestellte Möblierung ist schematisch und dient ausschließlich zur Illustration. Diese Darstellungen sind unverbindliche Plankopien. Der Planung und Ausführung sind Änderungen vorbehalten. Sämtliche Maße sind Rohbaumaße.



highfive-living.at

3 ZIMMER 57,27 m<sup>2</sup> WOHNFLÄCHE

BRUTTOMIETE: 1.010,00 €

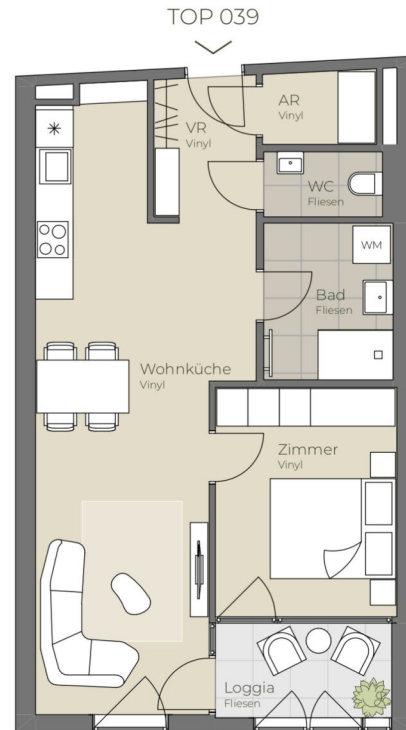

**02. OBERGESCHOSS | TOP 039**

Wohnküche	27,66 m <sup>2</sup>
Bad	5,28 m <sup>2</sup>
Zimmer	10,50 m <sup>2</sup>
AR	2,14 m <sup>2</sup>
WC	2,01 m <sup>2</sup>
VR	3,76 m <sup>2</sup>
Loggia	4,41 m <sup>2</sup>
<b>Wohnnutzfläche</b>	<b>55,76 m<sup>2</sup></b>



Die in der Plandarstellung dargestellte Möblierung ist schematisch und dient ausschließlich zur Illustration. Diese Darstellungen sind unverbindliche Plankopien. Der Planung und Ausführung sind Änderungen vorbehalten. Sämtliche Maße sind Rohbaumaße.



Ei

highfive-living.at

2 ZIMMER 51,35 m<sup>2</sup> WOHNFLÄCHE

BRUTTOMIETE: 849,00 €

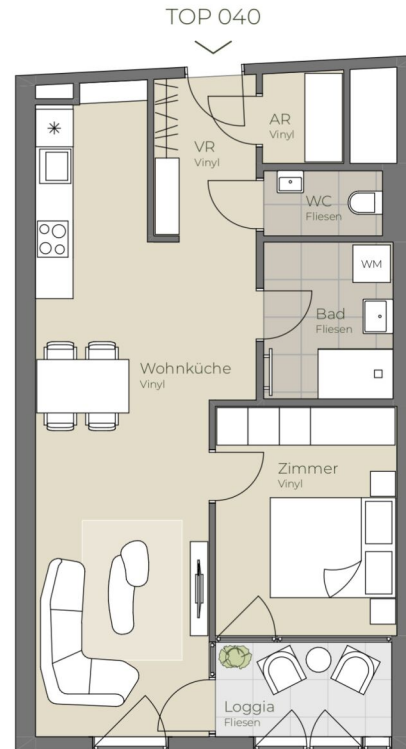

**02. OBERGESCHOSS | TOP 040**

Wohnküche	28,25 m <sup>2</sup>
Bad	5,28 m <sup>2</sup>
Zimmer	10,50 m <sup>2</sup>
AR	1,90 m <sup>2</sup>
WC	2,01 m <sup>2</sup>
VR	4,29 m <sup>2</sup>
Loggia	4,41 m <sup>2</sup>
<b>Wohnnutzfläche</b>	<b>56,64 m<sup>2</sup></b>



Die in der Plandarstellung dargestellte Möblierung ist schematisch und dient ausschließlich zur Illustration. Diese Darstellungen sind unverbindliche Plankopien. Der Planung und Ausführung sind Änderungen vorbehalten. Sämtliche Maße sind Rohbaumaße.



highfive-living.at

2 ZIMMER 52,23 m<sup>2</sup> WOHNFLÄCHE

BRUTTOMIETE: 860,00 €



TOP 045

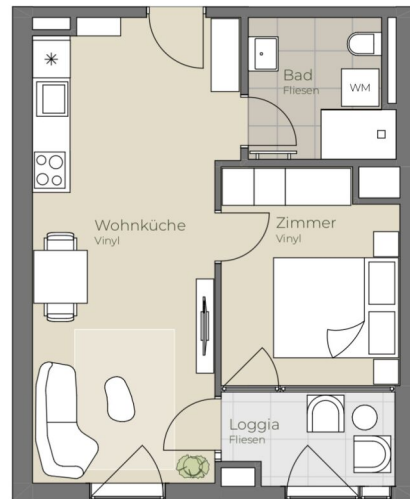

**02. OBERGESCHOSS | TOP 045**

Wohnküche	22,63 m <sup>2</sup>
Bad/WC	5,08 m <sup>2</sup>
Zimmer	9,63 m <sup>2</sup>
Loggia	4,13 m <sup>2</sup>
<b>Wohnnutzfläche</b>	<b>41,47 m<sup>2</sup></b>



Die in der Plandarstellung dargestellte Möblierung ist schematisch und dient ausschließlich zur Illustration. Diese Darstellungen sind unverbindliche Plankopien. Der Planung und Ausführung sind Änderungen vorbehalten. Sämtliche Maße sind Rohbaumaße.



highfive-living.at

2 ZIMMER 37,34 m<sup>2</sup> WOHNFLÄCHE

BRUTTOMIETE: 649,01 €





**02. OBERGESCHOSS | TOP 051**

Wohnküche	21,77 m <sup>2</sup>
Bad/WC	5,08 m <sup>2</sup>
Zimmer	10,04 m <sup>2</sup>
Loggia	4,42 m <sup>2</sup>
<b>Wohnnutzfläche</b>	<b>41,31 m<sup>2</sup></b>



Die in der Planarstellung dargestellte Möblierung ist schematisch und dient ausschließlich zur Illustration. Diese Darstellungen sind unverbindliche Plankopien. Der Planung und Ausführung sind Änderungen vorbehalten. Sämtliche Maße sind Rohbaumaße.



Ei

highfive-living.at

2 ZIMMER 36,89 m<sup>2</sup> WOHNFLÄCHE

BRUTTOMIETE: 640,00 €



**02. OBERGESCHOSS | TOP 052**



Wohnküche	19,87 m <sup>2</sup>
Bad	5,10 m <sup>2</sup>
Zimmer 1	13,73 m <sup>2</sup>
Zimmer 2	8,50 m <sup>2</sup>
VR	9,78 m <sup>2</sup>
Loggia	4,32 m <sup>2</sup>
<b>Wohnnutzfläche</b>	<b>61,30 m<sup>2</sup></b>



Die in der Plandarstellung dargestellte Möblierung ist schematisch und dient ausschließlich zur Illustration. Diese Darstellungen sind unverbindliche Plankopien. Der Planung und Ausführung sind Änderungen vorbehalten. Sämtliche Maße sind Rohbaumaße.



highfive-living.at

3 ZIMMER 56,98 m<sup>2</sup> WOHNFLÄCHE

BRUTTOMIETE: 949,01 €



**02. OBERGESCHOSS | TOP 053**

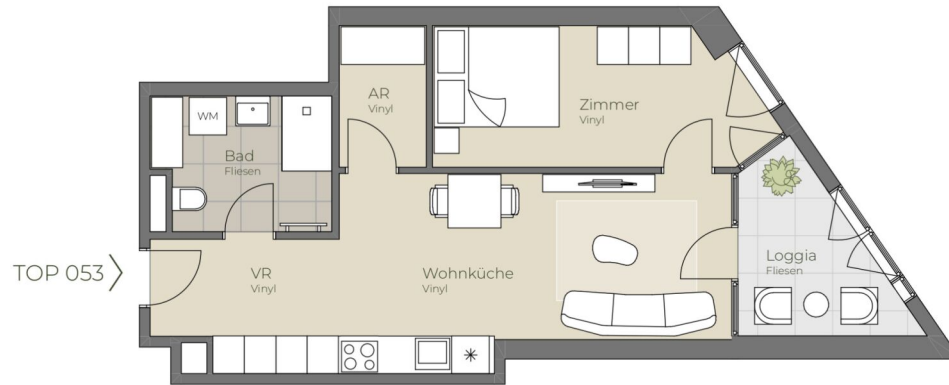

Wohnküche	19,19 m <sup>2</sup>
Bad	5,96 m <sup>2</sup>
Zimmer	11,35 m <sup>2</sup>
AR	3,14 m <sup>2</sup>
VR	4,80 m <sup>2</sup>
Loggia	6,08 m <sup>2</sup>
<b>Wohnnutzfläche</b>	<b>50,52 m<sup>2</sup></b>



Die in der Plandarstellung dargestellte Möblierung ist schematisch und dient ausschließlich zur Illustration. Diese Darstellungen sind unverbindliche Plankopien. Der Planung und Ausführung sind Änderungen vorbehalten. Sämtliche Maße sind Rohbaumaße.

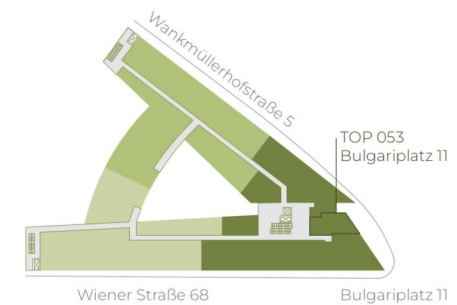

highfive-living.at

2 ZIMMER 44,44 m<sup>2</sup> WOHNFLÄCHE

BRUTTOMIETE: 730,00 €



**02. OBERGESCHOSS | TOP 054**

Wohnküche	16,77 m <sup>2</sup>
Bad/WC	6,52 m <sup>2</sup>
Zimmer	10,15 m <sup>2</sup>
VR	5,65 m <sup>2</sup>
Loggia	4,93 m <sup>2</sup>
<b>Wohnnutzfläche</b>	<b>44,02 m<sup>2</sup></b>

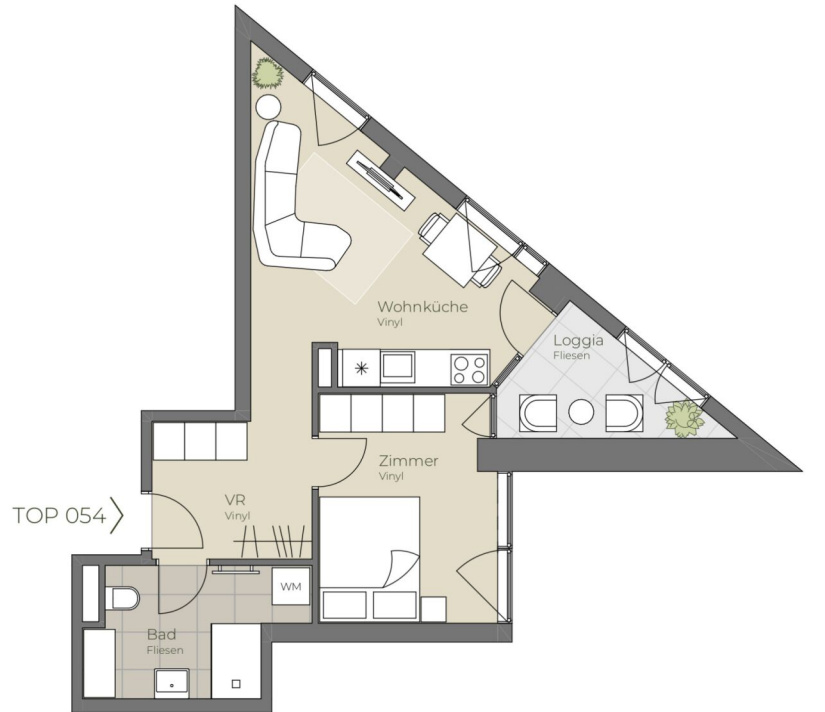

Die in der Plandarstellung dargestellte Möblierung ist schematisch und dient ausschließlich zur Illustration. Diese Darstellungen sind unverbindliche Plankopien. Der Planung und Ausführung sind Änderungen vorbehalten. Sämtliche Maße sind Rohbaumaße.

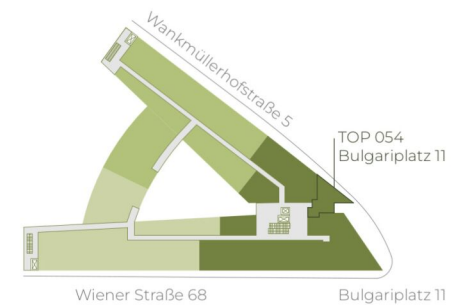

highfive-living.at

2 ZIMMER 39,09 m<sup>2</sup> WOHNFLÄCHE

BRUTTOMIETE: 660,01 €



**02. OBERGESCHOSS | TOP 055**

Wohnküche	27,06 m <sup>2</sup>
Bad/WC	5,08 m <sup>2</sup>
Zimmer	8,55 m <sup>2</sup>
Loggia	3,13 m <sup>2</sup>
<b>Wohnnutzfläche</b>	<b>43,82 m<sup>2</sup></b>



Die in der Plandarstellung dargestellte Möblierung ist schematisch und dient ausschließlich zur Illustration. Diese Darstellungen sind unverbindliche Plankopien. Der Planung und Ausführung sind Änderungen vorbehalten. Sämtliche Maße sind Rohbaumaße.

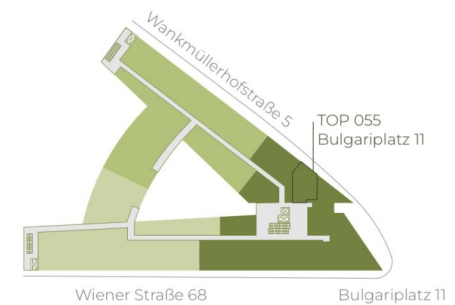



**02. OBERGESCHOSS | TOP 056**

Wohnküche	29,69 m <sup>2</sup>
Bad/WC	5,68 m <sup>2</sup>
Zimmer	8,16 m <sup>2</sup>
Loggia	3,48 m <sup>2</sup>
<b>Wohnnutzfläche</b>	<b>47,01 m<sup>2</sup></b>

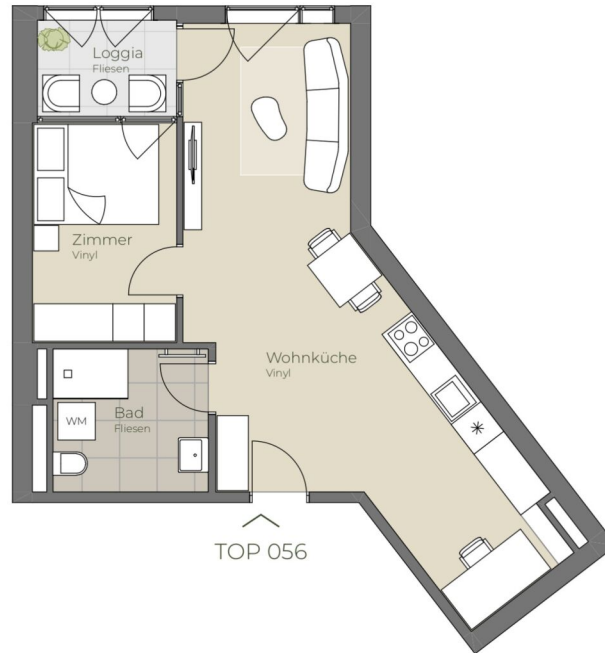

Die in der Plandarstellung dargestellte Möblierung ist schematisch und dient ausschließlich zur Illustration. Diese Darstellungen sind unverbindliche Plankopien. Der Planung und Ausführung sind Änderungen vorbehalten. Sämtliche Maße sind Rohbaumaße.

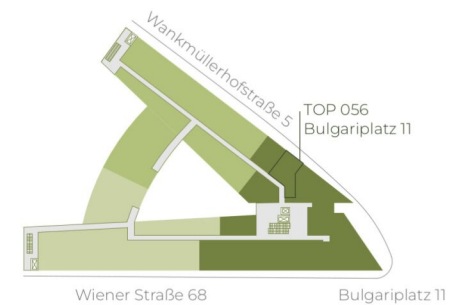

highfive-living.at

2 ZIMMER 43,53 m<sup>2</sup> WOHNFLÄCHE

BRUTTOMIETE: 740,00 €



**02. OBERGESCHOSS | TOP 057**

Wohnküche	21,04 m <sup>2</sup>
Bad/WC	5,08 m <sup>2</sup>
Zimmer	10,04 m <sup>2</sup>
Loggia	4,42 m <sup>2</sup>
<b>Wohnnutzfläche</b>	<b>40,58 m<sup>2</sup></b>

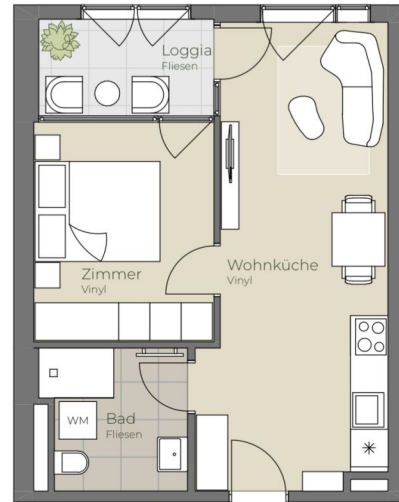

TOP 057



Ein



Die in der Plandarstellung dargestellte Möblierung ist schematisch und dient ausschließlich zur Illustration. Diese Darstellungen sind unverbindliche Plankopien. Der Planung und Ausführung sind Änderungen vorbehalten. Sämtliche Maße sind Rohbaumaße.

highfive-living.at

2 ZIMMER 36,16 m<sup>2</sup> WOHNFLÄCHE

BRUTTOMIETE: 640,01 €



**02. OBERGESCHOSS | TOP 058**

Wohnküche	21,17 m <sup>2</sup>
Bad/WC	5,08 m <sup>2</sup>
Zimmer	10,04 m <sup>2</sup>
Loggia	4,42 m <sup>2</sup>
<b>Wohnnutzfläche</b>	<b>40,71 m<sup>2</sup></b>

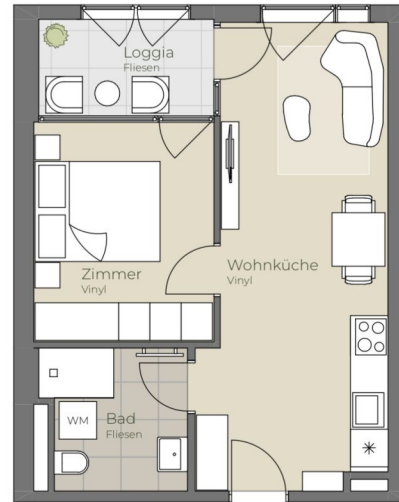

TOP 058



Die in der Plandarstellung dargestellte Möblierung ist schematisch und dient ausschließlich zur Illustration. Diese Darstellungen sind unverbindliche Plankopien. Der Planung und Ausführung sind Änderungen vorbehalten. Sämtliche Maße sind Rohbaumaße.



highfive-living.at

2 ZIMMER 36,29 m<sup>2</sup> WOHNFLÄCHE

BRUTTOMIETE: 640,00 €





**02. OBERGESCHOSS | TOP 059**

Wohnküche	20,96 m <sup>2</sup>
Bad/WC	5,08 m <sup>2</sup>
Zimmer	10,04 m <sup>2</sup>
Loggia	4,42 m <sup>2</sup>
<b>Wohnnutzfläche</b>	<b>40,50 m<sup>2</sup></b>

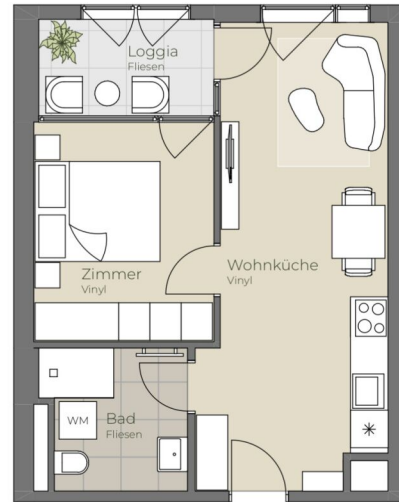

TOP 059



Ei



Die in der Plandarstellung dargestellte Möblierung ist schematisch und dient ausschließlich zur Illustration. Diese Darstellungen sind unverbindliche Plankopien. Der Planung und Ausführung sind Änderungen vorbehalten. Sämtliche Maße sind Rohbaumaße.

highfive-living.at



**02. OBERGESCHOSS | TOP 060**

Wohnküche	21,17 m <sup>2</sup>
Bad/WC	5,08 m <sup>2</sup>
Zimmer	10,04 m <sup>2</sup>
Loggia	4,42 m <sup>2</sup>
<b>Wohnnutzfläche</b>	<b>40,71 m<sup>2</sup></b>

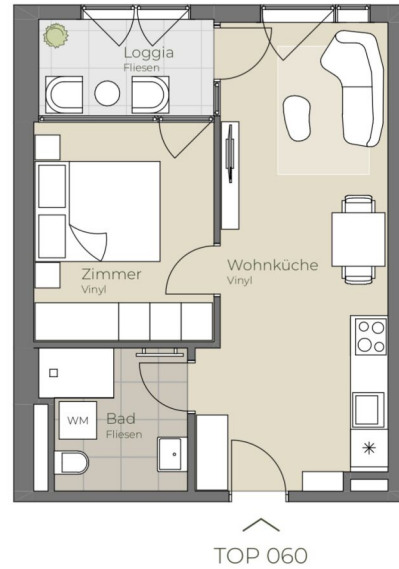

Ein



Die in der Plandarstellung dargestellte Möblierung ist schematisch und dient ausschließlich zur Illustration. Diese Darstellungen sind unverbindliche Plankopien. Der Planung und Ausführung sind Änderungen vorbehalten. Sämtliche Maße sind Rohbaumaße.

highfive-living.at

2 ZIMMER 36,29 m<sup>2</sup> WOHNFLÄCHE

BRUTTOMIETE: 640,00 €



**02. OBERGESCHOSS | TOP 063**



Studio	26,97 m <sup>2</sup>
Bad/WC	5,08 m <sup>2</sup>
<b>Wohnnutzfläche</b>	<b>32,05 m<sup>2</sup></b>
Balkon	5,09 m <sup>2</sup>



Die in der Planarstellung dargestellte Möblierung ist schematisch und dient ausschließlich zur Illustration. Diese Darstellungen sind unverbindliche Plankopien. Der Planung und Ausführung sind Änderungen vorbehalten. Sämtliche Maße sind Rohbaumaße.



highfive-living.at

1 ZIMMER 32,05 m<sup>2</sup> WOHNFLÄCHE

BRUTTOMIETE: 590,00 €



**02. OBERGESCHOSS | TOP 064**

Wohnküche	21,17 m <sup>2</sup>
Bad/WC	5,08 m <sup>2</sup>
Zimmer	10,04 m <sup>2</sup>
Loggia	4,42 m <sup>2</sup>
<b>Wohnnutzfläche</b>	<b>40,71 m<sup>2</sup></b>

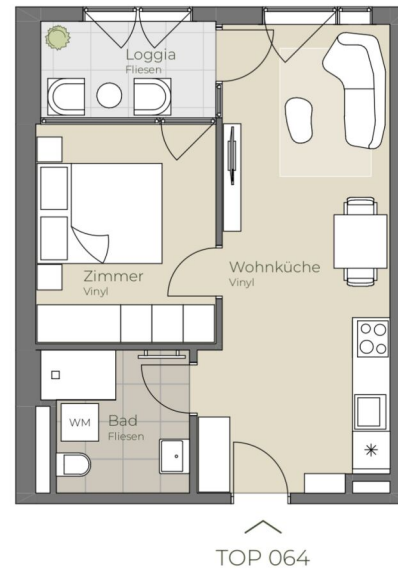

Die in der Plandarstellung dargestellte Möblierung ist schematisch und dient ausschließlich zur Illustration. Diese Darstellungen sind unverbindliche Plankopien. Der Planung und Ausführung sind Änderungen vorbehalten. Sämtliche Maße sind Rohbaumaße.



highfive-living.at

2 ZIMMER 36,29 m<sup>2</sup> WOHNFLÄCHE

BRUTTOMIETE: 640,00 €



**02. OBERGESCHOSS | TOP 065**

Wohnküche	21,17 m <sup>2</sup>
Bad/WC	5,08 m <sup>2</sup>
Zimmer	10,04 m <sup>2</sup>
Loggia	4,42 m <sup>2</sup>
<b>Wohnnutzfläche</b>	<b>40,71 m<sup>2</sup></b>

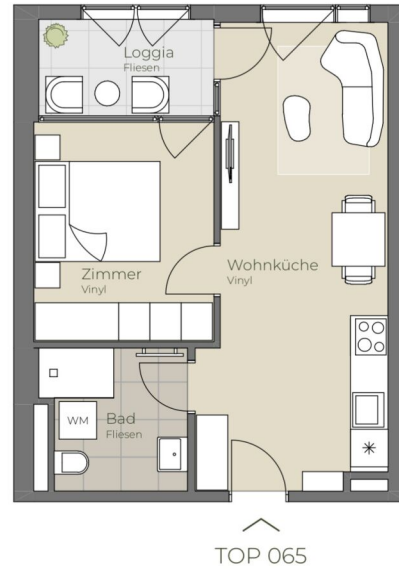

Die in der Plandarstellung dargestellte Möblierung ist schematisch und dient ausschließlich zur Illustration. Diese Darstellungen sind unverbindliche Plankopien. Der Planung und Ausführung sind Änderungen vorbehalten. Sämtliche Maße sind Rohbaumaße.

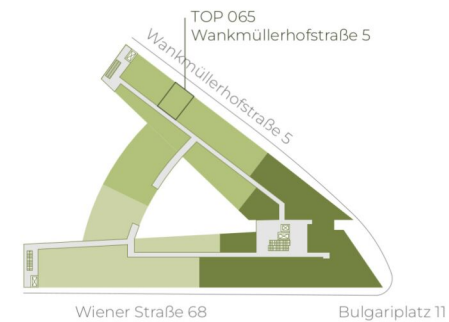

highfive-living.at

2 ZIMMER 36,29 m<sup>2</sup> WOHNFLÄCHE

BRUTTOMIETE: 640,00 €



**02. OBERGESCHOSS | TOP 066**

Wohnküche	20,94 m <sup>2</sup>
Bad/WC	5,08 m <sup>2</sup>
Zimmer	10,04 m <sup>2</sup>
Loggia	4,42 m <sup>2</sup>
<b>Wohnnutzfläche</b>	<b>40,48 m<sup>2</sup></b>

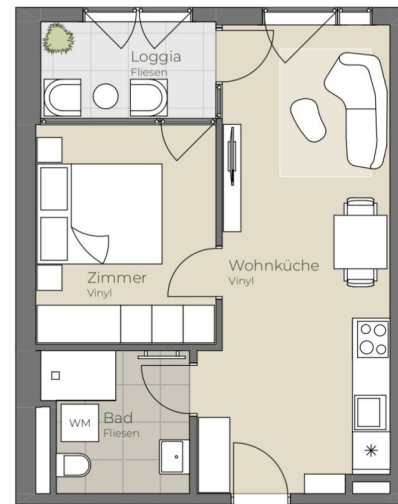

TOP 066



A4 | 1:100



Die in der Plandarstellung dargestellte Möblierung ist schematisch und dient ausschließlich zur Illustration. Diese Darstellungen sind unverbindliche Plankopien. Der Planung und Ausführung sind Änderungen vorbehalten. Sämtliche Maße sind Rohbaumaße.





**02. OBERGESCHOSS | TOP 067**

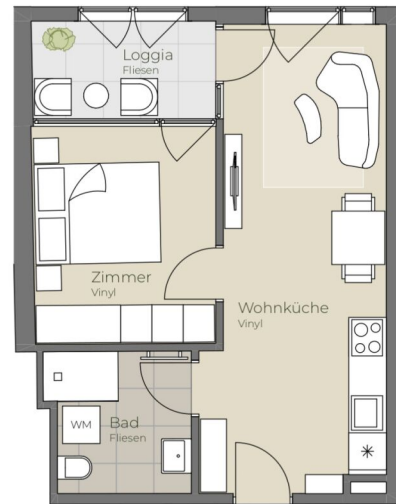

TOP 067

Wohnküche	20,90 m <sup>2</sup>
Bad/WC	5,08 m <sup>2</sup>
Zimmer	10,22 m <sup>2</sup>
Loggia	4,61 m <sup>2</sup>
<b>Wohnnutzfläche</b>	<b>40,81 m<sup>2</sup></b>



A4 | 1:100



Die in der Plandarstellung dargestellte Möblierung ist schematisch und dient ausschließlich zur Illustration. Diese Darstellungen sind unverbindliche Plankopien. Der Planung und Ausführung sind Änderungen vorbehalten. Sämtliche Maße sind Rohbaumaße.



highfive-living.at

2 ZIMMER 36,2 m<sup>2</sup> WOHNFLÄCHE

BRUTTOMIETE: 640,00 €



**02. OBERGESCHOSS | TOP 068**

Wohnküche	27,27 m <sup>2</sup>
Bad/WC	5,39 m <sup>2</sup>
Zimmer	11,28 m <sup>2</sup>
Loggia	4,37 m <sup>2</sup>
<b>Wohnnutzfläche</b>	<b>56,04 m<sup>2</sup></b>

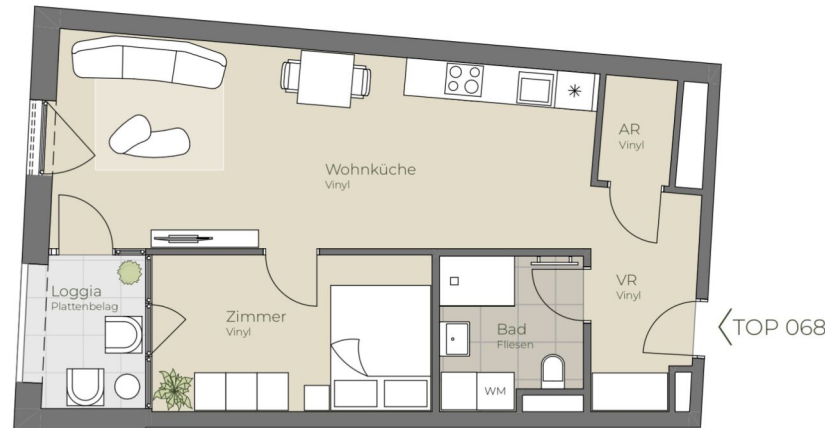

Die in der Plandarstellung dargestellte Möblierung ist schematisch und dient ausschließlich zur Illustration. Diese Darstellungen sind unverbindliche Plankopien. Der Planung und Ausführung sind Änderungen vorbehalten. Sämtliche Maße sind Rohbaumaße.



highfive-living.at

2 ZIMMER 51,67 m<sup>2</sup> WOHNFLÄCHE

BRUTTOMIETE: 860,00 €





**02. OBERGESCHOSS | TOP 069**

Wohnküche	26,32 m <sup>2</sup>
Bad/WC	5,08 m <sup>2</sup>
Zimmer	12,18 m <sup>2</sup>
AR	2,37 m <sup>2</sup>
Loggia	4,37 m <sup>2</sup>
<b>Wohnnutzfläche</b>	<b>56,62 m<sup>2</sup></b>

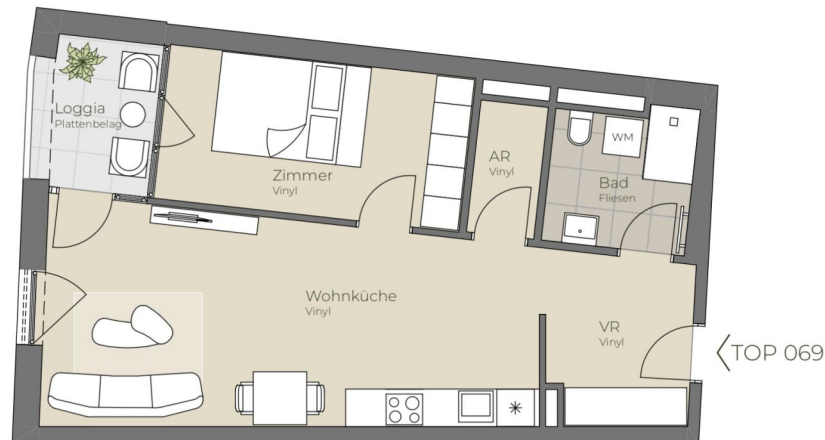

Die in der Plandarstellung dargestellte Möblierung ist schematisch und dient ausschließlich zur Illustration. Diese Darstellungen sind unverbindliche Plankopien. Der Planung und Ausführung sind Änderungen vorbehalten. Sämtliche Maße sind Rohbaumaße.



highfive-living.at

2 ZIMMER 52,25 m<sup>2</sup> WOHNFLÄCHE

BRUTTOMIETE: 860,01 €



**02. OBERGESCHOSS | TOP 071**

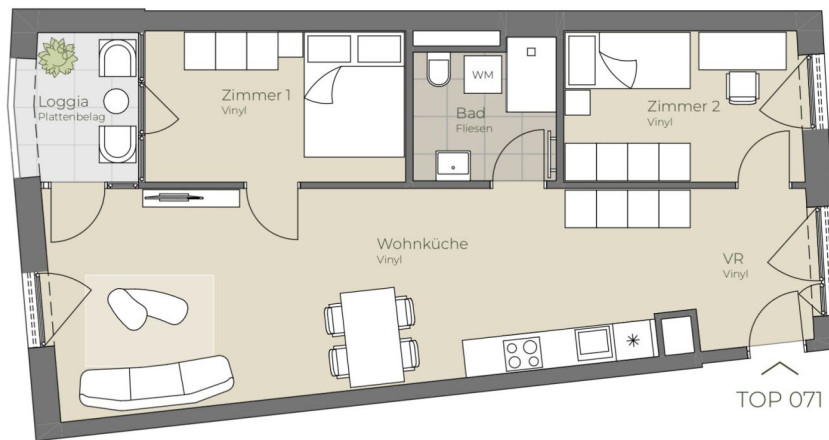

Wohnküche	32,29 m <sup>2</sup>
Bad	5,08 m <sup>2</sup>
Zimmer 1	10,25 m <sup>2</sup>
Zimmer 2	9,29 m <sup>2</sup>
VR	4,63 m <sup>2</sup>
Loggia	4,39 m <sup>2</sup>
<b>Wohnnutzfläche</b>	<b>65,93 m<sup>2</sup></b>



Die in der Plandarstellung dargestellte Möblierung ist schematisch und dient ausschließlich zur Illustration. Diese Darstellungen sind unverbindliche Plankopien. Der Planung und Ausführung sind Änderungen vorbehalten. Sämtliche Maße sind Rohbaumaße.



highfive-living.at

3 ZIMMER 61,54 m<sup>2</sup> WOHNFLÄCHE

BRUTTOMIETE: 1.040,00 €

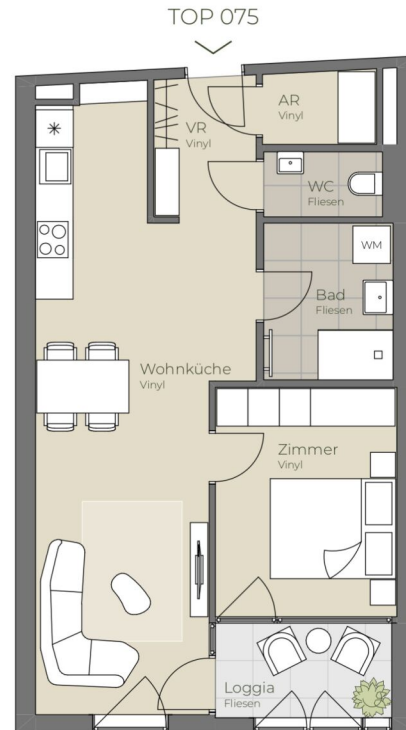

**03. OBERGESCHOSS | TOP 075**

Wohnküche	27,66 m <sup>2</sup>
Bad	5,28 m <sup>2</sup>
Zimmer	10,50 m <sup>2</sup>
AR	2,14 m <sup>2</sup>
WC	2,01 m <sup>2</sup>
VR	3,76 m <sup>2</sup>
Loggia	4,41 m <sup>2</sup>
<b>Wohnnutzfläche</b>	<b>55,76 m<sup>2</sup></b>



Die in der Plandarstellung dargestellte Möblierung ist schematisch und dient ausschließlich zur Illustration. Diese Darstellungen sind unverbindliche Plankopien. Der Planung und Ausführung sind Änderungen vorbehalten. Sämtliche Maße sind Rohbaumaße.



highfive-living.at

2 ZIMMER 51,35 m<sup>2</sup> WOHNFLÄCHE

BRUTTOMIETE: 860,00 €

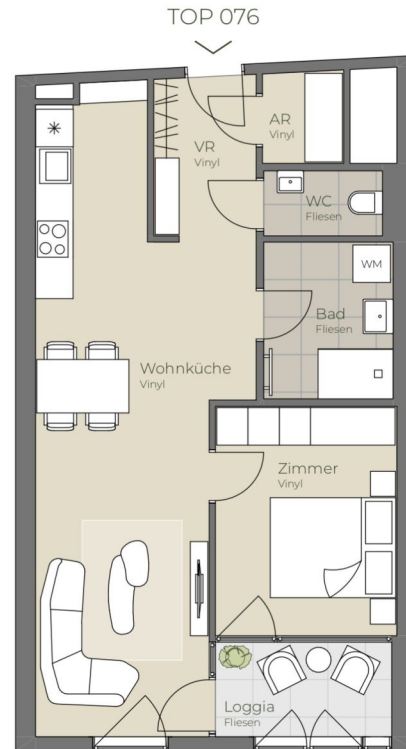

**03. OBERGESCHOSS | TOP 076**

Wohnküche	28,25 m <sup>2</sup>
Bad	5,28 m <sup>2</sup>
Zimmer	10,50 m <sup>2</sup>
AR	1,90 m <sup>2</sup>
WC	2,01 m <sup>2</sup>
VR	4,29 m <sup>2</sup>
Loggia	4,41 m <sup>2</sup>
<b>Wohnnutzfläche</b>	<b>56,64 m<sup>2</sup></b>



Die in der Plandarstellung dargestellte Möblierung ist schematisch und dient ausschließlich zur Illustration. Diese Darstellungen sind unverbindliche Plankopien. Der Planung und Ausführung sind Änderungen vorbehalten. Sämtliche Maße sind Rohbaumaße.



highfive-living.at

2 ZIMMER 52,23 m<sup>2</sup> WOHNFLÄCHE

BRUTTOMIETE: 870,00 €



TOP 077

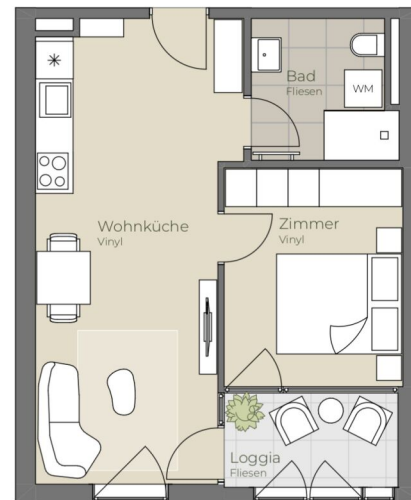

**03. OBERGESCHOSS | TOP 077**

Wohnküche	22,63 m <sup>2</sup>
Bad/WC	5,08 m <sup>2</sup>
Zimmer	10,04 m <sup>2</sup>
Loggia	4,42 m <sup>2</sup>
<b>Wohnnutzfläche</b>	<b>42,17 m<sup>2</sup></b>



Die in der Plandarstellung dargestellte Möblierung ist schematisch und dient ausschließlich zur Illustration. Diese Darstellungen sind unverbindliche Plankopien. Der Planung und Ausführung sind Änderungen vorbehalten. Sämtliche Maße sind Rohbaumaße.



highfive-living.at

2 ZIMMER 37,75 m<sup>2</sup> WOHNFLÄCHE

BRUTTOMIETE: 660,01 €



TOP 078

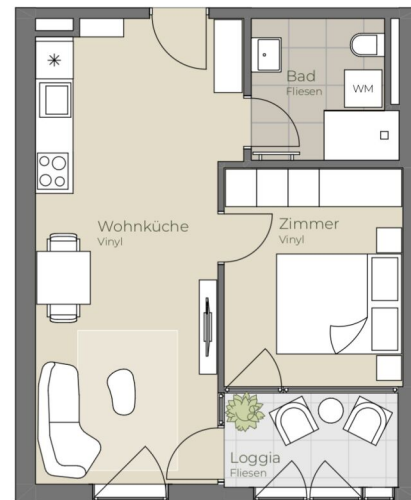

**03. OBERGESCHOSS | TOP 078**

Wohnküche	22,63 m <sup>2</sup>
Bad/WC	5,08 m <sup>2</sup>
Zimmer	10,04 m <sup>2</sup>
Loggia	4,42 m <sup>2</sup>
<b>Wohnnutzfläche</b>	<b>42,17 m<sup>2</sup></b>



Die in der Plandarstellung dargestellte Möblierung ist schematisch und dient ausschließlich zur Illustration. Diese Darstellungen sind unverbindliche Plankopien. Der Planung und Ausführung sind Änderungen vorbehalten. Sämtliche Maße sind Rohbaumaße.

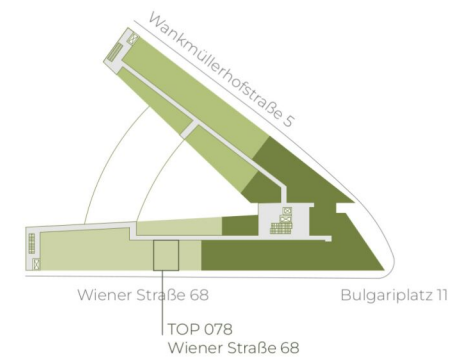

highfive-living.at

2 ZIMMER 37,75 m<sup>2</sup> WOHNFLÄCHE

BRUTTOMIETE: 660,01 €



TOP 079

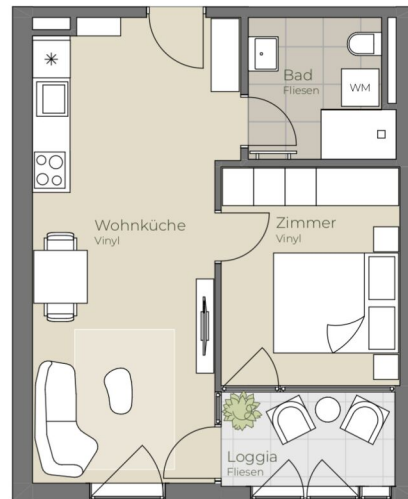

**03. OBERGESCHOSS | TOP 079**

Wohnküche	22,63 m <sup>2</sup>
Bad/WC	5,08 m <sup>2</sup>
Zimmer	10,04 m <sup>2</sup>
Loggia	4,42 m <sup>2</sup>
<b>Wohnnutzfläche</b>	<b>42,17 m<sup>2</sup></b>



Die in der Plandarstellung dargestellte Möblierung ist schematisch und dient ausschließlich zur Illustration. Diese Darstellungen sind unverbindliche Plankopien. Der Planung und Ausführung sind Änderungen vorbehalten. Sämtliche Maße sind Rohbaumaße.

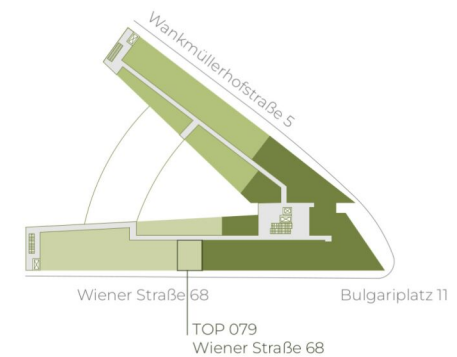

highfive-living.at

2 ZIMMER 37,75 m<sup>2</sup> WOHNFLÄCHE

BRUTTOMIETE: 660,01 €



TOP 081

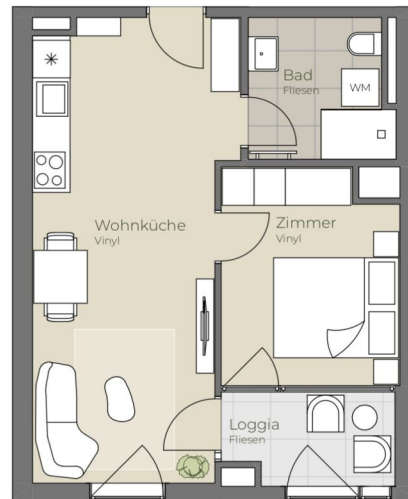

**03. OBERGESCHOSS | TOP 081**

Wohnküche	22,63 m <sup>2</sup>
Bad/WC	5,08 m <sup>2</sup>
Zimmer	9,63 m <sup>2</sup>
Loggia	4,13 m <sup>2</sup>
<b>Wohnnutzfläche</b>	<b>41,47 m<sup>2</sup></b>



Die in der Plandarstellung dargestellte Möblierung ist schematisch und dient ausschließlich zur Illustration. Diese Darstellungen sind unverbindliche Plankopien. Der Planung und Ausführung sind Änderungen vorbehalten. Sämtliche Maße sind Rohbaumaße.



highfive-living.at

2 ZIMMER 37,34 m<sup>2</sup> WOHNFLÄCHE

BRUTTOMIETE: 660,01 €





**03. OBERGESCHOSS | TOP 087**

Wohnküche	21,77 m <sup>2</sup>
Bad/WC	5,08 m <sup>2</sup>
Zimmer	10,04 m <sup>2</sup>
Loggia	4,42 m <sup>2</sup>
<b>Wohnnutzfläche</b>	<b>41,31 m<sup>2</sup></b>



Die in der Planarstellung dargestellte Möblierung ist schematisch und dient ausschließlich zur Illustration. Diese Darstellungen sind unverbindliche Plankopien. Der Planung und Ausführung sind Änderungen vorbehalten. Sämtliche Maße sind Rohbaumaße.

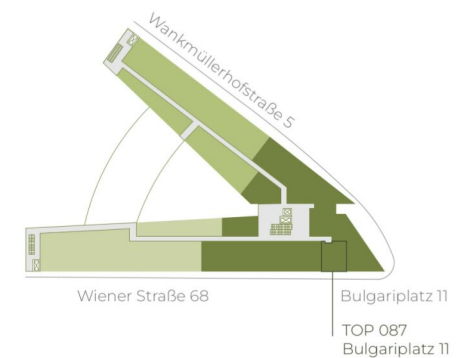

highfive-living.at

2 ZIMMER 36,89 m<sup>2</sup> WOHNFLÄCHE

BRUTTOMIETE: 649,01 €



**03. OBERGESCHOSS | TOP 088**



Wohnküche	19,87 m <sup>2</sup>
Bad	5,10 m <sup>2</sup>
Zimmer 1	13,73 m <sup>2</sup>
Zimmer 2	8,50 m <sup>2</sup>
VR	9,78 m <sup>2</sup>
Loggia	4,32 m <sup>2</sup>
<b>Wohnnutzfläche</b>	<b>61,30 m<sup>2</sup></b>



Die in der Plandarstellung dargestellte Möblierung ist schematisch und dient ausschließlich zur Illustration. Diese Darstellungen sind unverbindliche Plankopien. Der Planung und Ausführung sind Änderungen vorbehalten. Sämtliche Maße sind Rohbaumaße.

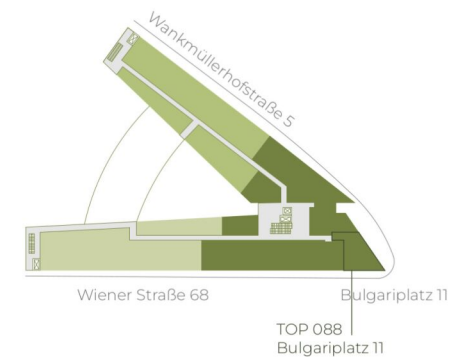

highfive-living.at

3 ZIMMER 56,98 m<sup>2</sup> WOHNFLÄCHE

BRUTTOMIETE: 970,01 €



**03. OBERGESCHOSS | TOP 089**

Wohnküche	19,19 m <sup>2</sup>
Bad	5,96 m <sup>2</sup>
Zimmer	11,35 m <sup>2</sup>
AR	3,14 m <sup>2</sup>
VR	4,80 m <sup>2</sup>
Loggia	6,08 m <sup>2</sup>
<b>Wohnnutzfläche</b>	<b>50,52 m<sup>2</sup></b>

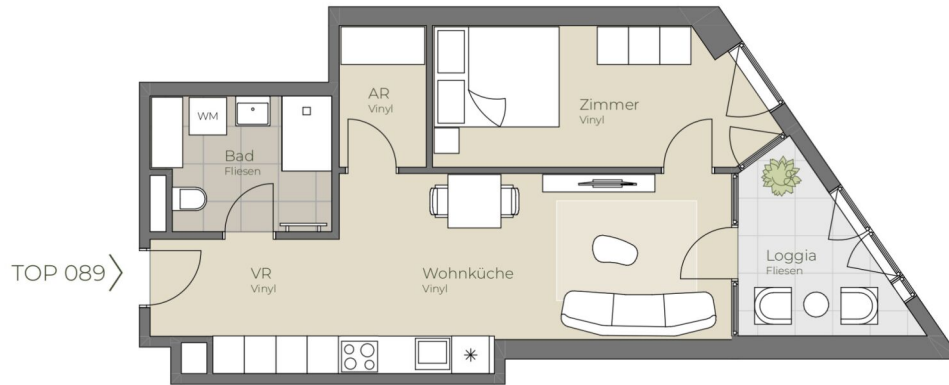

Die in der Plandarstellung dargestellte Möblierung ist schematisch und dient ausschließlich zur Illustration. Diese Darstellungen sind unverbindliche Plankopien. Der Planung und Ausführung sind Änderungen vorbehalten. Sämtliche Maße sind Rohbaumaße.

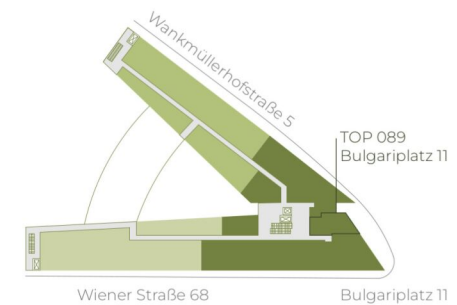

highfive-living.at

2 ZIMMER 44,44 m<sup>2</sup> WOHNFLÄCHE

BRUTTOMIETE: 749,00 €

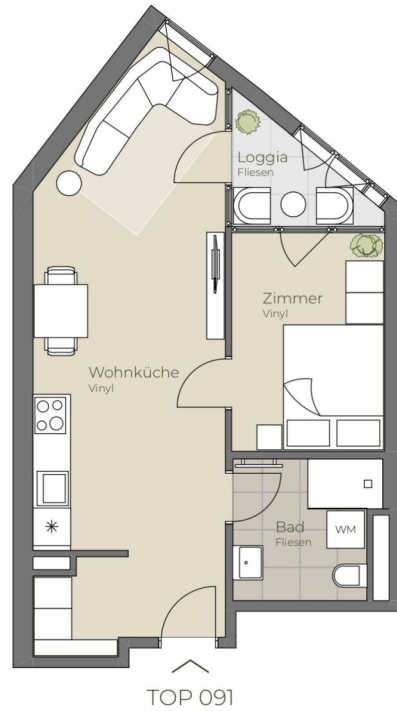

**03. OBERGESCHOSS | TOP 091**

Wohnküche	27,06 m <sup>2</sup>
Bad/WC	5,08 m <sup>2</sup>
Zimmer	8,55 m <sup>2</sup>
Loggia	3,13 m <sup>2</sup>
<b>Wohnnutzfläche</b>	<b>43,82 m<sup>2</sup></b>



Die in der Plandarstellung dargestellte Möblierung ist schematisch und dient ausschließlich zur Illustration. Diese Darstellungen sind unverbindliche Plankopien. Der Planung und Ausführung sind Änderungen vorbehalten. Sämtliche Maße sind Rohbaumaße.

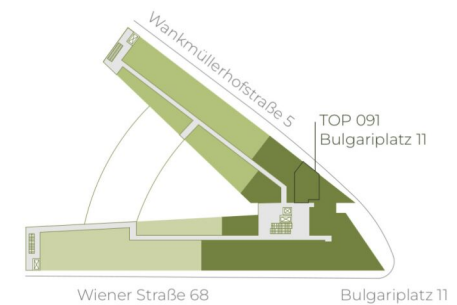



**03. OBERGESCHOSS | TOP 092**

Wohnküche	29,69 m <sup>2</sup>
Bad/WC	5,68 m <sup>2</sup>
Zimmer	8,16 m <sup>2</sup>
Loggia	3,48 m <sup>2</sup>
<b>Wohnnutzfläche</b>	<b>47,01 m<sup>2</sup></b>



Die in der Plandarstellung dargestellte Möblierung ist schematisch und dient ausschließlich zur Illustration. Diese Darstellungen sind unverbindliche Plankopien. Der Planung und Ausführung sind Änderungen vorbehalten. Sämtliche Maße sind Rohbaumaße.

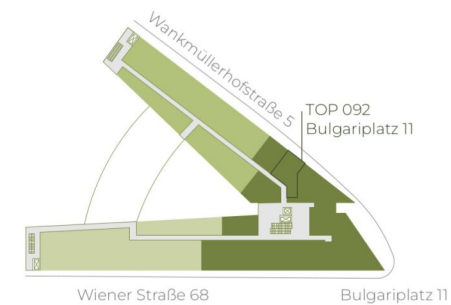

highfive-living.at

2 ZIMMER 43,53 m<sup>2</sup> WOHNFLÄCHE

BRUTTOMIETE: 749,00 €



**03. OBERGESCHOSS | TOP 094**

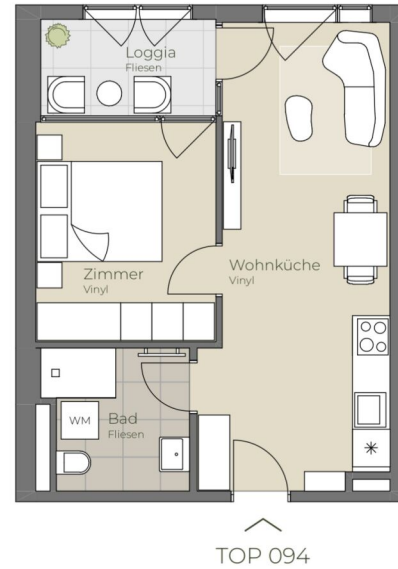

Wohnküche	21,17 m <sup>2</sup>
Bad/WC	5,08 m <sup>2</sup>
Zimmer	10,04 m <sup>2</sup>
Loggia	4,42 m <sup>2</sup>
<b>Wohnnutzfläche</b>	<b>40,71 m<sup>2</sup></b>



Die in der Plandarstellung dargestellte Möblierung ist schematisch und dient ausschließlich zur Illustration. Diese Darstellungen sind unverbindliche Plankopien. Der Planung und Ausführung sind Änderungen vorbehalten. Sämtliche Maße sind Rohbaumaße.

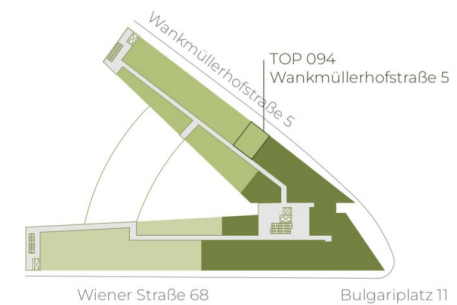

highfive-living.at

2 ZIMMER 36,29 m<sup>2</sup> WOHNFLÄCHE

BRUTTOMIETE: 649,01 €



**03. OBERGESCHOSS | TOP 095**

Wohnküche	20,96 m <sup>2</sup>
Bad/WC	5,08 m <sup>2</sup>
Zimmer	10,04 m <sup>2</sup>
Loggia	4,42 m <sup>2</sup>
<b>Wohnnutzfläche</b>	<b>40,50 m<sup>2</sup></b>

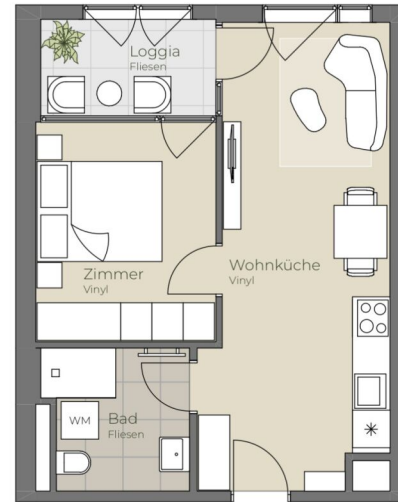

TOP 095



A4 | 1:100



Die in der Plandarstellung dargestellte Möblierung ist schematisch und dient ausschließlich zur Illustration. Diese Darstellungen sind unverbindliche Plankopien. Der Planung und Ausführung sind Änderungen vorbehalten. Sämtliche Maße sind Rohbaumaße.



Wiener Straße 68

Bulgariplatz 11

highfive-living.at

2 ZIMMER 36,08 m<sup>2</sup> WOHNFLÄCHE

BRUTTOMIETE: 649,01 €



**03. OBERGESCHOSS | TOP 096**

Wohnküche	21,17 m <sup>2</sup>
Bad/WC	5,08 m <sup>2</sup>
Zimmer	10,04 m <sup>2</sup>
Loggia	4,42 m <sup>2</sup>
<b>Wohnnutzfläche</b>	<b>40,71 m<sup>2</sup></b>

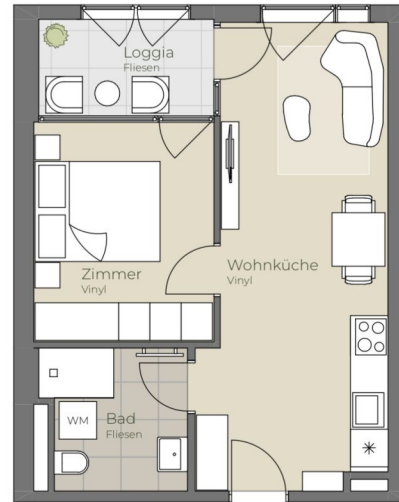

TOP 096



Die in der Plandarstellung dargestellte Möblierung ist schematisch und dient ausschließlich zur Illustration. Diese Darstellungen sind unverbindliche Plankopien. Der Planung und Ausführung sind Änderungen vorbehalten. Sämtliche Maße sind Rohbaumaße.







**03. OBERGESCHOSS | TOP 099**

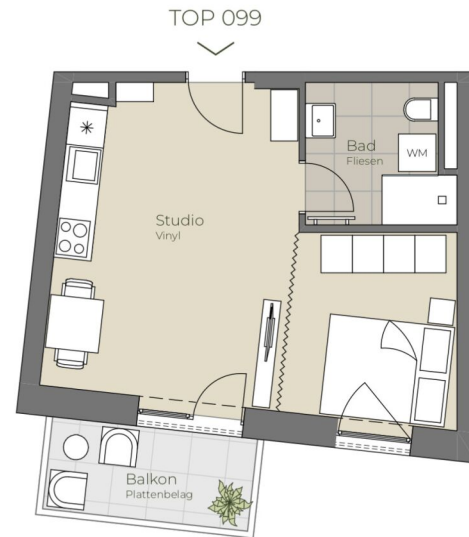

Studio	26,97 m <sup>2</sup>
Bad/WC	5,08 m <sup>2</sup>
<b>Wohnnutzfläche</b>	<b>32,05 m<sup>2</sup></b>
Balkon	5,09 m <sup>2</sup>



Die in der Planarstellung dargestellte Möblierung ist schematisch und dient ausschließlich zur Illustration. Diese Darstellungen sind unverbindliche Plankopien. Der Planung und Ausführung sind Änderungen vorbehalten. Sämtliche Maße sind Rohbaumaße.



highfive-living.at

1 ZIMMER 32,05 m<sup>2</sup> WOHNFLÄCHE

BRUTTOMIETE: 599,00 €



**03. OBERGESCHOSS | TOP 100**

Wohnküche	21,17 m <sup>2</sup>
Bad/WC	5,08 m <sup>2</sup>
Zimmer	10,04 m <sup>2</sup>
Loggia	4,42 m <sup>2</sup>
<b>Wohnnutzfläche</b>	<b>40,71 m<sup>2</sup></b>

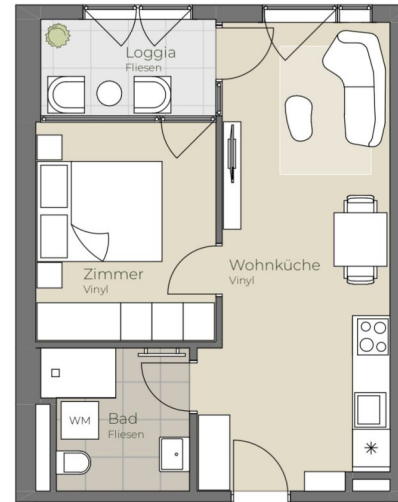

TOP 100



Die in der Plandarstellung dargestellte Möblierung ist schematisch und dient ausschließlich zur Illustration. Diese Darstellungen sind unverbindliche Plankopien. Der Planung und Ausführung sind Änderungen vorbehalten. Sämtliche Maße sind Rohbaumaße.



highfive-living.at

2 ZIMMER 36,29 m<sup>2</sup> WOHNFLÄCHE

BRUTTOMIETE: 649,01 €



**03. OBERGESCHOSS | TOP 101**

Wohnküche	21,17 m <sup>2</sup>
Bad/WC	5,08 m <sup>2</sup>
Zimmer	10,04 m <sup>2</sup>
Loggia	4,42 m <sup>2</sup>
<b>Wohnnutzfläche</b>	<b>40,71 m<sup>2</sup></b>

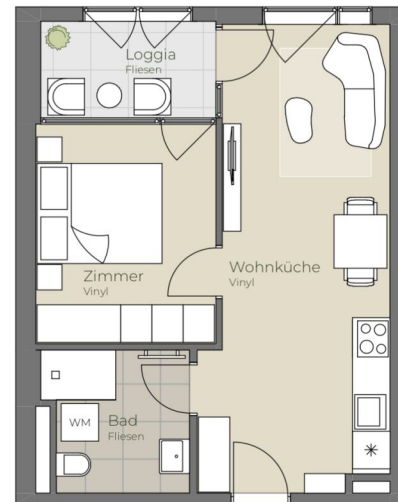

TOP 101



Die in der Plandarstellung dargestellte Möblierung ist schematisch und dient ausschließlich zur Illustration. Diese Darstellungen sind unverbindliche Plankopien. Der Planung und Ausführung sind Änderungen vorbehalten. Sämtliche Maße sind Rohbaumaße.





**03. OBERGESCHOSS | TOP 103**

Wohnküche	20,90 m <sup>2</sup>
Bad/WC	5,08 m <sup>2</sup>
Zimmer	10,22 m <sup>2</sup>
Loggia	4,61 m <sup>2</sup>
<b>Wohnnutzfläche</b>	<b>40,81 m<sup>2</sup></b>

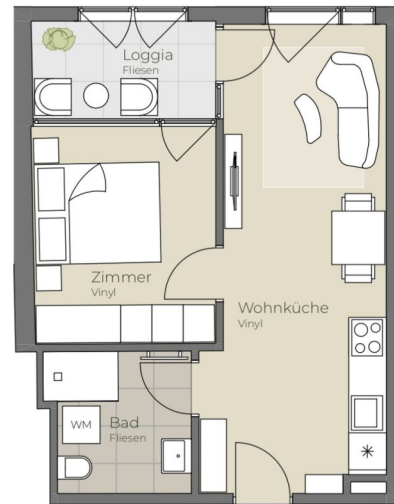

TOP 103



Die in der Plandarstellung dargestellte Möblierung ist schematisch und dient ausschließlich zur Illustration. Diese Darstellungen sind unverbindliche Plankopien. Der Planung und Ausführung sind Änderungen vorbehalten. Sämtliche Maße sind Rohbaumaße.

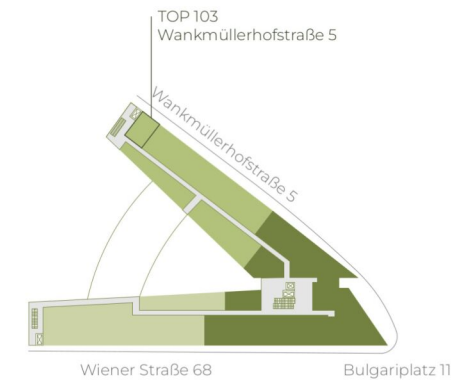

highfive-living.at

2 ZIMMER 36,2 m<sup>2</sup> WOHNFLÄCHE

BRUTTOMIETE: 649,01 €



**04. OBERGESCHOSS | TOP 104**

Wohnküche	22,47 m <sup>2</sup>
Bad/WC	5,17 m <sup>2</sup>
Zimmer	11,57 m <sup>2</sup>
Loggia	3,56 m <sup>2</sup>
<b>Wohnnutzfläche</b>	<b>42,77 m<sup>2</sup></b>

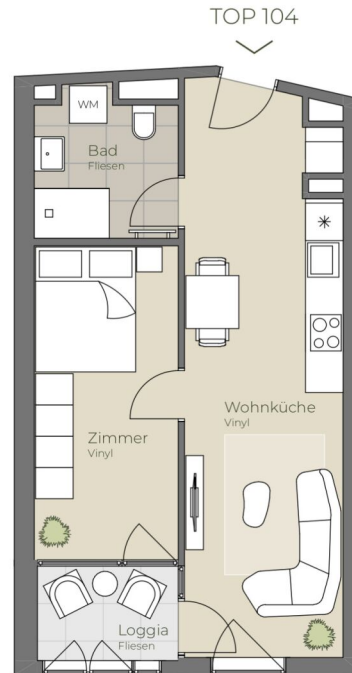

Die in der Plandarstellung dargestellte Möblierung ist schematisch und dient ausschließlich zur Illustration. Diese Darstellungen sind unverbindliche Plankopien. Der Planung und Ausführung sind Änderungen vorbehalten. Sämtliche Maße sind Rohbaumaße.

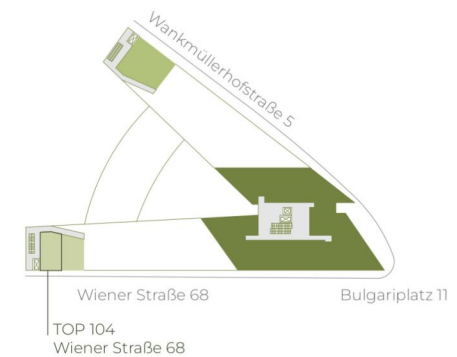

highfive-living.at

2 ZIMMER 39,21 m<sup>2</sup> WOHNFLÄCHE

BRUTTOMIETE: 699,00 €



**04. OBERGESCHOSS | TOP 111**



Wohnküche	21,30 m <sup>2</sup>
Bad	5,10 m <sup>2</sup>
Zimmer 1	13,75 m <sup>2</sup>
Zimmer 2	9,46 m <sup>2</sup>
VR	9,78 m <sup>2</sup>
Loggia	4,32 m <sup>2</sup>
<b>Wohnnutzfläche</b>	<b>63,71 m<sup>2</sup></b>



Die in der Planarstellung dargestellte Möblierung ist schematisch und dient ausschließlich zur Illustration. Diese Darstellungen sind unverbindliche Plankopien. Der Planung und Ausführung sind Änderungen vorbehalten. Sämtliche Maße sind Rohbaumaße.

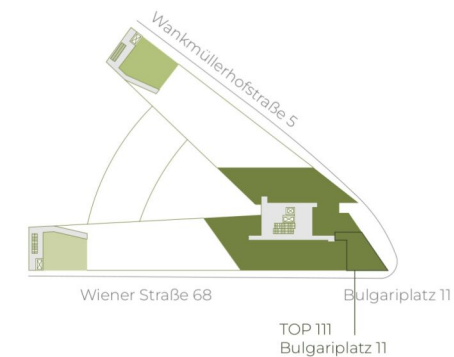

highfive-living.at

3 ZIMMER 59,39 m<sup>2</sup> WOHNFLÄCHE

BRUTTOMIETE: 990,01 €



**04. OBERGESCHOSS | TOP 113**

Wohnküche	16,81 m <sup>2</sup>
Bad/WC	6,52 m <sup>2</sup>
Zimmer	10,17 m <sup>2</sup>
VR	5,65 m <sup>2</sup>
Loggia	4,93 m <sup>2</sup>
<b>Wohnnutzfläche</b>	<b>44,08 m<sup>2</sup></b>

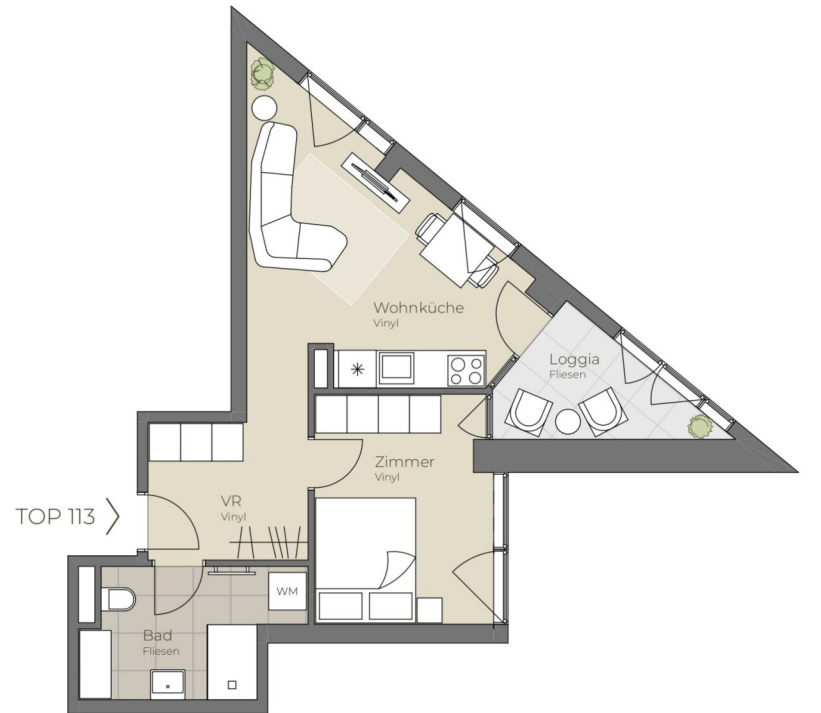

Die in der Plandarstellung dargestellte Möblierung ist schematisch und dient ausschließlich zur Illustration. Diese Darstellungen sind unverbindliche Plankopien. Der Planung und Ausführung sind Änderungen vorbehalten. Sämtliche Maße sind Rohbaumaße.

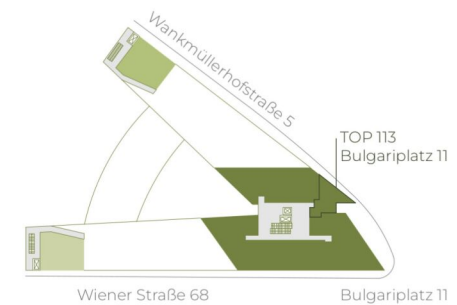

highfive-living.at

2 ZIMMER 39,15 m<sup>2</sup> WOHNFLÄCHE

BRUTTOMIETE: 680,00 €



**04. OBERGESCHOSS | TOP 114**

Wohnküche	26,33 m <sup>2</sup>
Bad/WC	5,08 m <sup>2</sup>
Zimmer	8,55 m <sup>2</sup>
Loggia	3,08 m <sup>2</sup>
<b>Wohnnutzfläche</b>	<b>43,04 m<sup>2</sup></b>

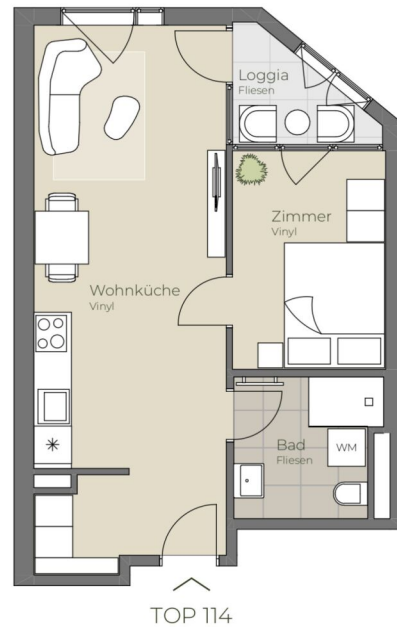

Die in der Plandarstellung dargestellte Möblierung ist schematisch und dient ausschließlich zur Illustration. Diese Darstellungen sind unverbindliche Plankopien. Der Planung und Ausführung sind Änderungen vorbehalten. Sämtliche Maße sind Rohbaumaße.







**04. OBERGESCHOSS | TOP 118**

Wohnküche	27,04 m <sup>2</sup>
Bad/WC	5,08 m <sup>2</sup>
Zimmer	10,22 m <sup>2</sup>
AR	3,88 m <sup>2</sup>
Loggia	4,62 m <sup>2</sup>
<b>Wohnnutzfläche</b>	<b>50,84 m<sup>2</sup></b>

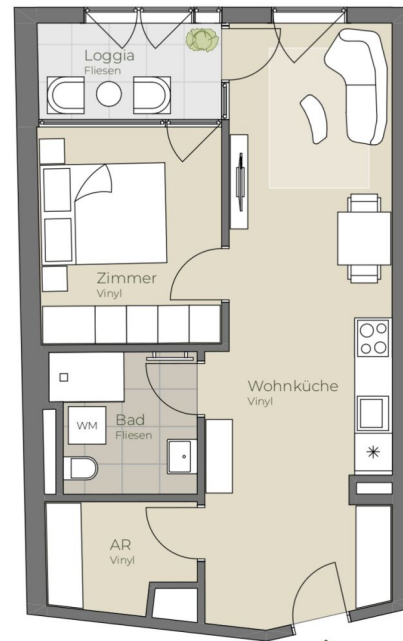

TOP 118



Die in der Plandarstellung dargestellte Möblierung ist schematisch und dient ausschließlich zur Illustration. Diese Darstellungen sind unverbindliche Plankopien. Der Planung und Ausführung sind Änderungen vorbehalten. Sämtliche Maße sind Rohbaumaße.

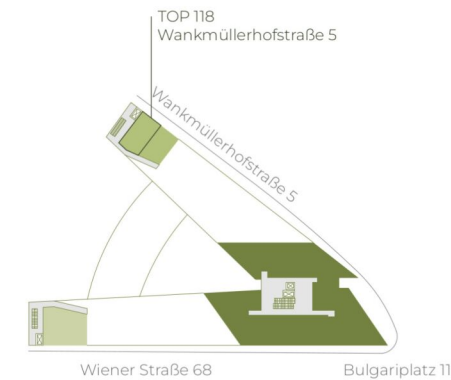



**05. OBERGESCHOSS | TOP 121**

Wohnküche	25,44 m <sup>2</sup>
Bad/WC	5,28 m <sup>2</sup>
Zimmer	14,19 m <sup>2</sup>
Loggia	3,73 m <sup>2</sup>
<b>Wohnnutzfläche</b>	<b>48,64 m<sup>2</sup></b>



Die in der Plandarstellung dargestellte Möblierung ist schematisch und dient ausschließlich zur Illustration. Diese Darstellungen sind unverbindliche Plankopien. Der Planung und Ausführung sind Änderungen vorbehalten. Sämtliche Maße sind Rohbaumaße.



highfive-living.at

2 ZIMMER 44,91 m<sup>2</sup> WOHNFLÄCHE

BRUTTOMIETE: 760,00 €



**05. OBERGESCHOSS | TOP 126**

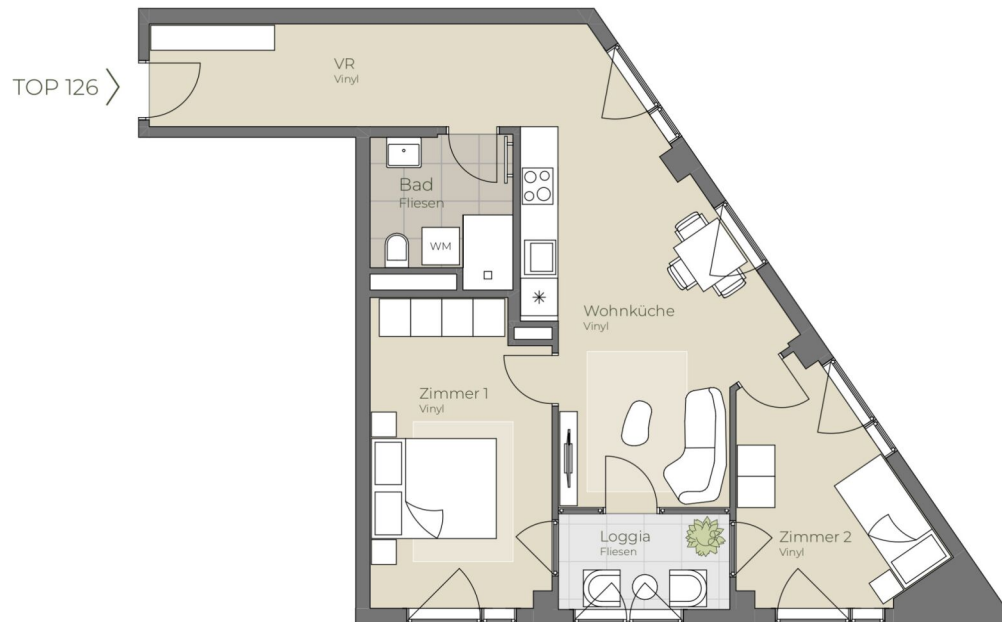

Wohnküche	21,30 m <sup>2</sup>
Bad	5,10 m <sup>2</sup>
Zimmer 1	13,75 m <sup>2</sup>
Zimmer 2	9,46 m <sup>2</sup>
VR	9,78 m <sup>2</sup>
Loggia	4,32 m <sup>2</sup>
<b>Wohnnutzfläche</b>	<b>63,71 m<sup>2</sup></b>



Die in der Planarstellung dargestellte Möblierung ist schematisch und dient ausschließlich zur Illustration. Diese Darstellungen sind unverbindliche Plankopien. Der Planung und Ausführung sind Änderungen vorbehalten. Sämtliche Maße sind Rohbaumaße.



highfive-living.at

3 ZIMMER 59,39 m<sup>2</sup> WOHNFLÄCHE

BRUTTOMIETE: 1.010,01 €



**05. OBERGESCHOSS | TOP 132**

Studio	35,00 m <sup>2</sup>
Bad/WC	5,08 m <sup>2</sup>
Balkon	3,46 m <sup>2</sup>
<b>Wohnnutzfläche</b>	<b>43,54 m<sup>2</sup></b>

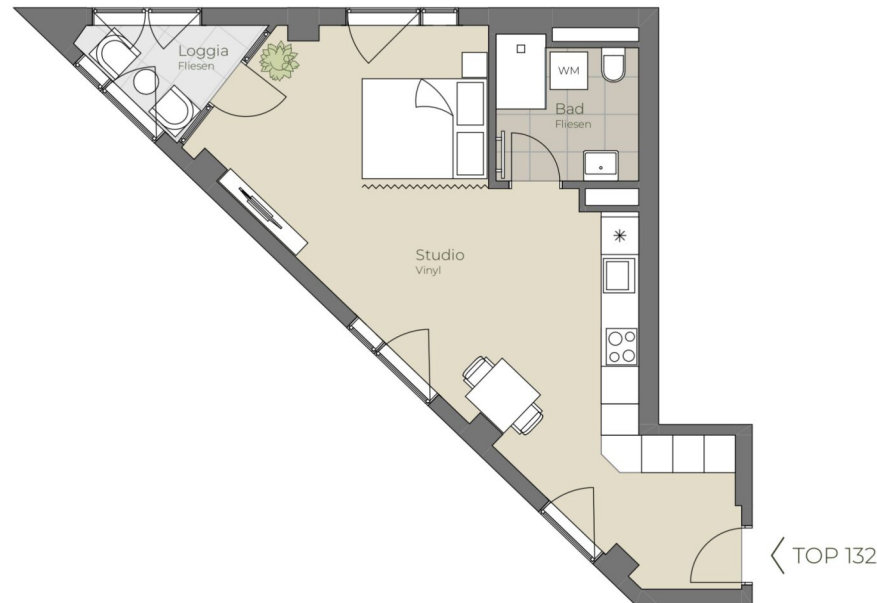

Die in der Plandarstellung dargestellte Möblierung ist schematisch und dient ausschließlich zur Illustration. Diese Darstellungen sind unverbindliche Plankopien. Der Planung und Ausführung sind Änderungen vorbehalten. Sämtliche Maße sind Rohbaumaße.

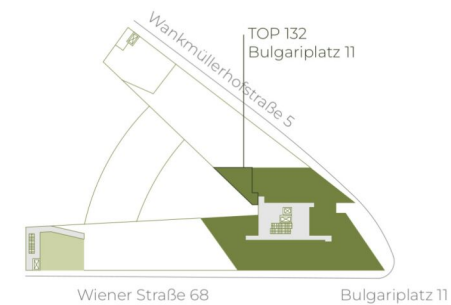

highfive-living.at

1 ZIMMER 40,08 m<sup>2</sup> WOHNFLÄCHE

BRUTTOMIETE: 670,00 €



**06. OBERGESCHOSS | TOP 135**

Wohnküche	20,25 m <sup>2</sup>
Bad/WC	5,48 m <sup>2</sup>
Zimmer	9,32 m <sup>2</sup>
Loggia	3,43 m <sup>2</sup>
<b>Wohnnutzfläche</b>	<b>38,48 m<sup>2</sup></b>

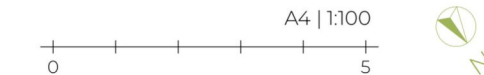
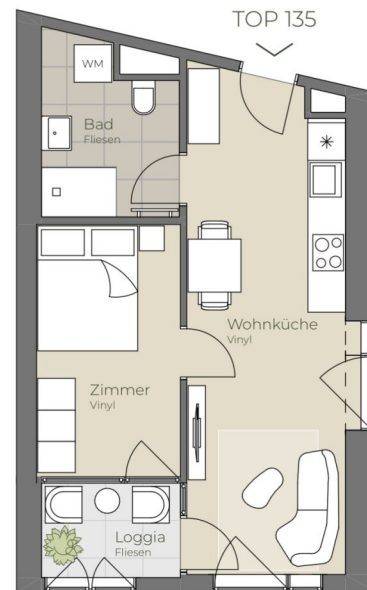

Die in der Planarstellung dargestellte Möblierung ist schematisch und dient ausschließlich zur Illustration. Diese Darstellungen sind unverbindliche Plankopien. Der Planung und Ausführung sind Änderungen vorbehalten. Sämtliche Maße sind Rohbaumaße.

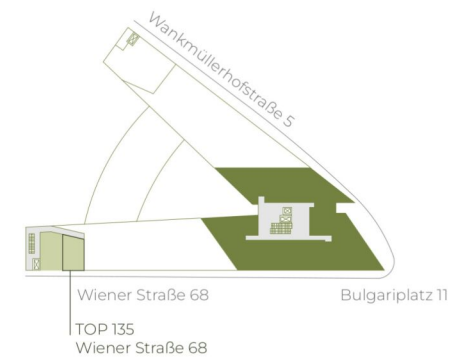

highfive-living.at

2 ZIMMER 35,35 m<sup>2</sup> WOHNFLÄCHE

BRUTTOMIETE: 680,00 €



**06. OBERGESCHOSS | TOP 136**



Wohnküche	25,44 m <sup>2</sup>
Bad/WC	5,28 m <sup>2</sup>
Zimmer	14,19 m <sup>2</sup>
Loggia	3,73 m <sup>2</sup>
<b>Wohnnutzfläche</b>	<b>48,64 m<sup>2</sup></b>

Die in der Plandarstellung dargestellte Möblierung ist schematisch und dient ausschließlich zur Illustration. Diese Darstellungen sind unverbindliche Plankopien. Der Planung und Ausführung sind Änderungen vorbehalten. Sämtliche Maße sind Rohbaumaße.



highfive-living.at

2 ZIMMER 44,91 m<sup>2</sup> WOHNFLÄCHE

BRUTTOMIETE: 790,00 €



TOP 137

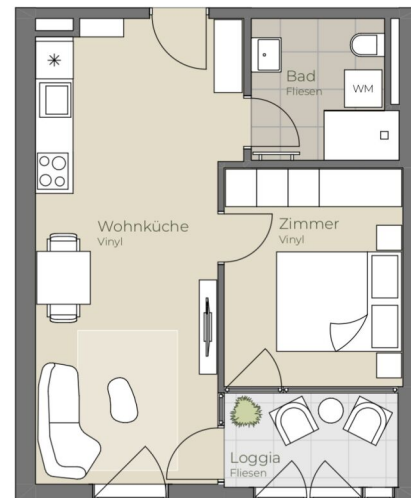

**06. OBERGESCHOSS | TOP 137**

Wohnküche	22,63 m <sup>2</sup>
Bad/WC	5,08 m <sup>2</sup>
Zimmer	10,04 m <sup>2</sup>
Loggia	4,42 m <sup>2</sup>
<b>Wohnnutzfläche</b>	<b>42,17 m<sup>2</sup></b>



Die in der Plandarstellung dargestellte Möblierung ist schematisch und dient ausschließlich zur Illustration. Diese Darstellungen sind unverbindliche Plankopien. Der Planung und Ausführung sind Änderungen vorbehalten. Sämtliche Maße sind Rohbaumaße.



highfive-living.at

2 ZIMMER 37,75 m<sup>2</sup> WOHNFLÄCHE

BRUTTOMIETE: 699,00 €



TOP 138



**06. OBERGESCHOSS | TOP 138**

Wohnküche	20,83 m <sup>2</sup>
Bad/WC	5,08 m <sup>2</sup>
Zimmer	10,04 m <sup>2</sup>
Loggia	4,42 m <sup>2</sup>
<b>Wohnnutzfläche</b>	<b>40,37 m<sup>2</sup></b>



Die in der Plandarstellung dargestellte Möblierung ist schematisch und dient ausschließlich zur Illustration. Diese Darstellungen sind unverbindliche Plankopien. Der Planung und Ausführung sind Änderungen vorbehalten. Sämtliche Maße sind Rohbaumaße.



highfive-living.at

2 ZIMMER 35,95 m<sup>2</sup> WOHNFLÄCHE

BRUTTOMIETE: 680,01 €





**06. OBERGESCHOSS | TOP 141**

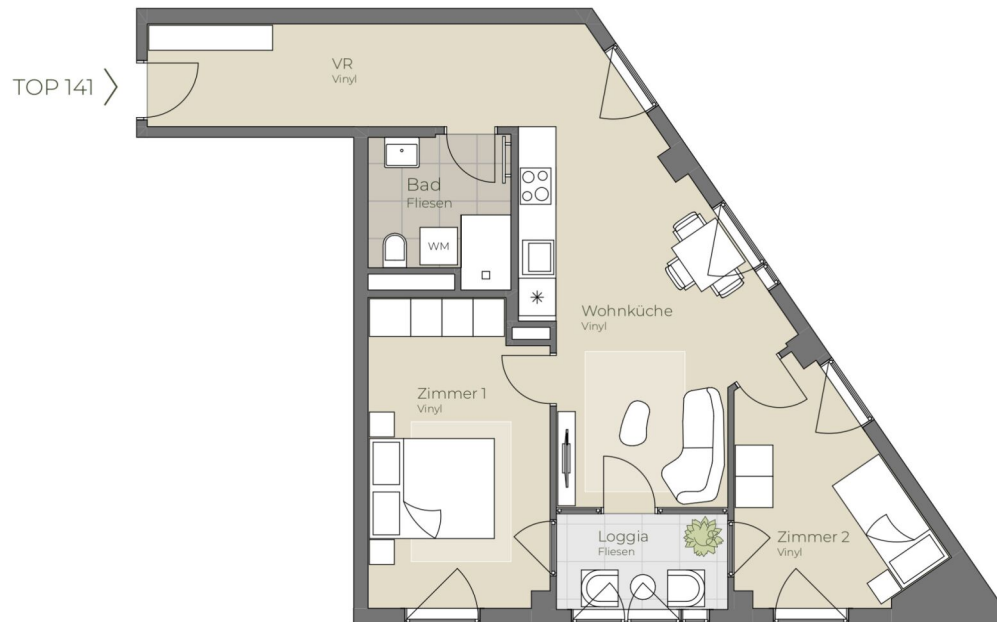

Wohnküche	21,30 m <sup>2</sup>
Bad	5,10 m <sup>2</sup>
Zimmer 1	13,75 m <sup>2</sup>
Zimmer 2	9,46 m <sup>2</sup>
VR	9,78 m <sup>2</sup>
Loggia	4,32 m <sup>2</sup>
<b>Wohnnutzfläche</b>	<b>63,71 m<sup>2</sup></b>



Die in der Plan darstellung dargestellte Möblierung ist schematisch und dient ausschließlich zur Illustration. Diese Darstellungen sind unverbindliche Plankopien. Der Planung und Ausführung sind Änderungen vorbehalten. Sämtliche Maße sind Rohbaumaße.



highfive-living.at

3 ZIMMER 59,39 m<sup>2</sup> WOHNFLÄCHE

BRUTTOMIETE: 1.060,01 €



**06. OBERGESCHOSS | TOP 142**

Wohnküche	19,19 m <sup>2</sup>
Bad	5,96 m <sup>2</sup>
Zimmer	11,38 m <sup>2</sup>
AR	3,14 m <sup>2</sup>
VR	4,80 m <sup>2</sup>
Loggia	6,08 m <sup>2</sup>
<b>Wohnnutzfläche</b>	<b>50,55 m<sup>2</sup></b>

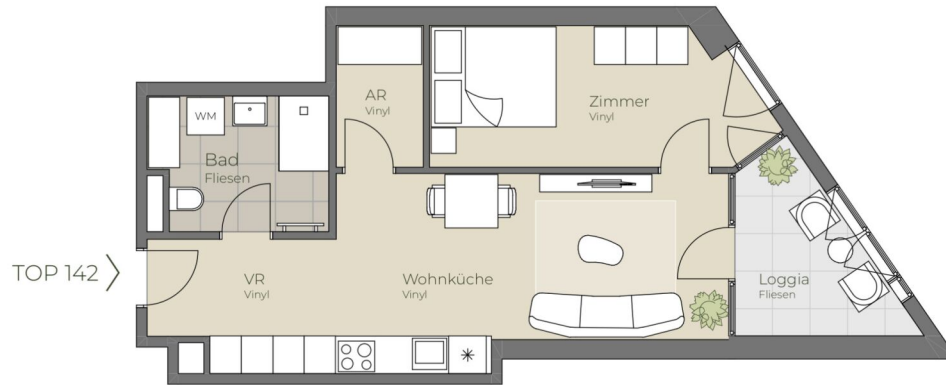

Die in der Plandarstellung dargestellte Möblierung ist schematisch und dient ausschließlich zur Illustration. Diese Darstellungen sind unverbindliche Plankopien. Der Planung und Ausführung sind Änderungen vorbehalten. Sämtliche Maße sind Rohbaumaße.

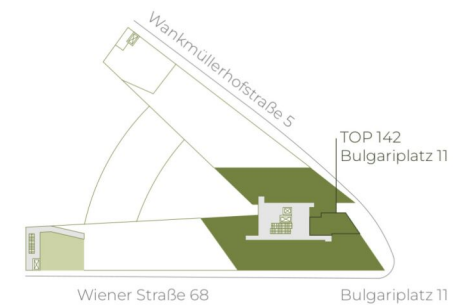

highfive-living.at

2 ZIMMER 44,47 m<sup>2</sup> WOHNFLÄCHE

BRUTTOMIETE: 780,01 €



**06. OBERGESCHOSS | TOP 143**

Wohnküche	16,81 m <sup>2</sup>
Bad/WC	6,52 m <sup>2</sup>
Zimmer	10,17 m <sup>2</sup>
VR	5,65 m <sup>2</sup>
Loggia	5,86 m <sup>2</sup>
<b>Wohnnutzfläche</b>	<b>45,01 m<sup>2</sup></b>

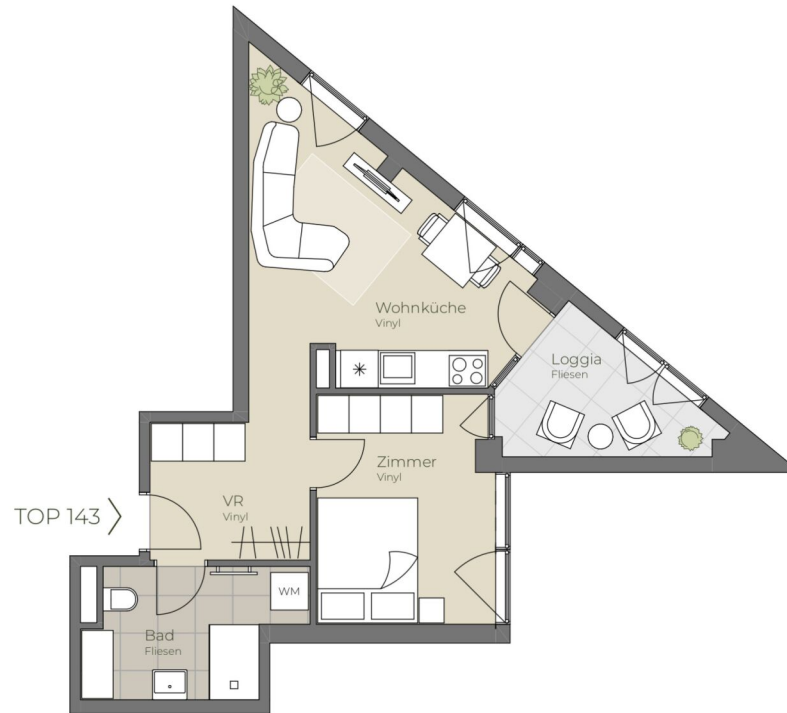

Die in der Plandarstellung dargestellte Möblierung ist schematisch und dient ausschließlich zur Illustration. Diese Darstellungen sind unverbindliche Plankopien. Der Planung und Ausführung sind Änderungen vorbehalten. Sämtliche Maße sind Rohbaumaße.

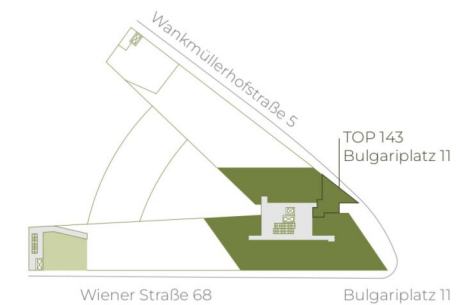

highfive-living.at

2 ZIMMER 39,15 m<sup>2</sup> WOHNFLÄCHE

BRUTTOMIETE: 7 10,00 €



**06. OBERGESCHOSS | TOP 144**

Wohnküche	26,33 m <sup>2</sup>
Bad/WC	5,08 m <sup>2</sup>
Zimmer	8,55 m <sup>2</sup>
Loggia	3,08 m <sup>2</sup>
<b>Wohnnutzfläche</b>	<b>43,04 m<sup>2</sup></b>

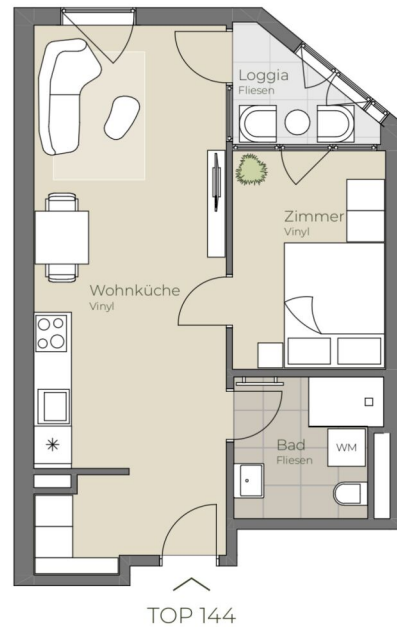

Die in der Plandarstellung dargestellte Möblierung ist schematisch und dient ausschließlich zur Illustration. Diese Darstellungen sind unverbindliche Plankopien. Der Planung und Ausführung sind Änderungen vorbehalten. Sämtliche Maße sind Rohbaumaße.





**06. OBERGESCHOSS | TOP 146**

Wohnküche	20,89 m <sup>2</sup>
Bad/WC	6,38 m <sup>2</sup>
Zimmer	10,52 m <sup>2</sup>
Loggia	3,75 m <sup>2</sup>
<b>Wohnnutzfläche</b>	<b>41,54 m<sup>2</sup></b>

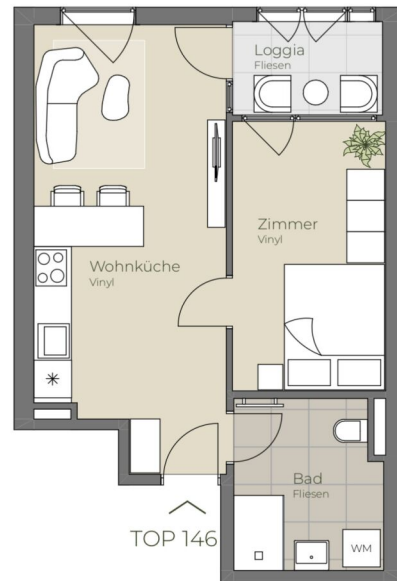

Die in der Plandarstellung dargestellte Möblierung ist schematisch und dient ausschließlich zur Illustration. Diese Darstellungen sind unverbindliche Plankopien. Der Planung und Ausführung sind Änderungen vorbehalten. Sämtliche Maße sind Rohbaumaße.

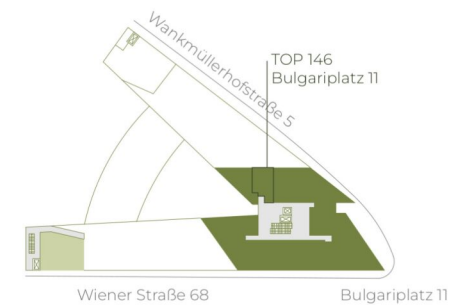

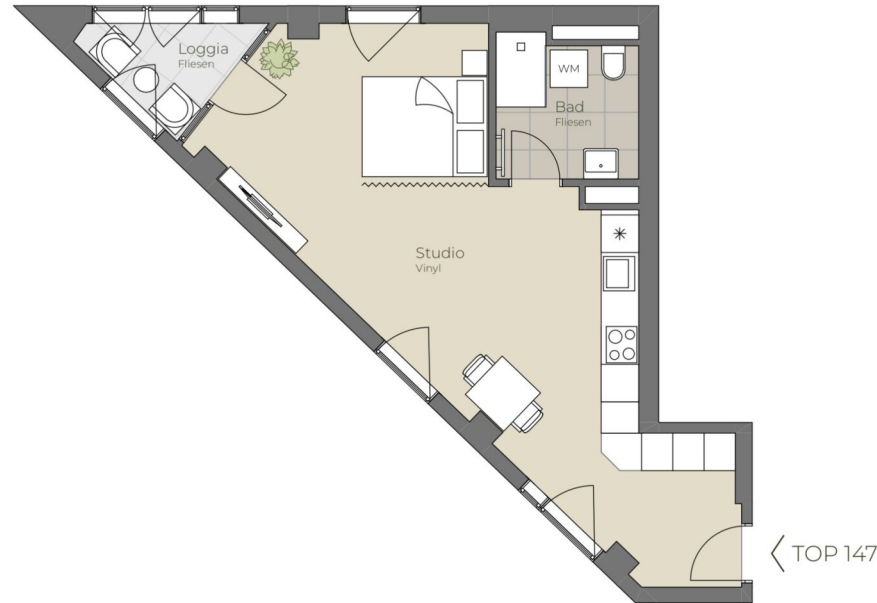

**06. OBERGESCHOSS | TOP 147**

Studio	35,00 m <sup>2</sup>
Bad/WC	5,08 m <sup>2</sup>
Balkon	3,46 m <sup>2</sup>
<b>Wohnnutzfläche</b>	<b>43,54 m<sup>2</sup></b>



Die in der Plandarstellung dargestellte Möblierung ist schematisch und dient ausschließlich zur Illustration. Diese Darstellungen sind unverbindliche Plankopien. Der Planung und Ausführung sind Änderungen vorbehalten. Sämtliche Maße sind Rohbaumaße.

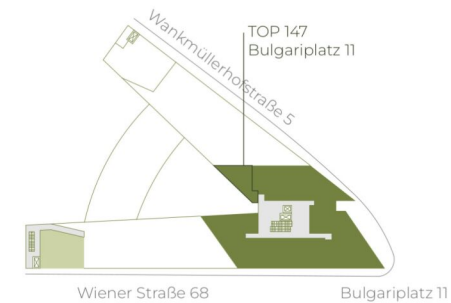

highfive-living.at

1 ZIMMER 40,08 m<sup>2</sup> WOHNFLÄCHE

BRUTTOMIETE: 690,00 €



**07. OBERGESCHOSS | TOP 149**

Wohnküche	25,44 m <sup>2</sup>
Bad/WC	5,28 m <sup>2</sup>
Zimmer	14,19 m <sup>2</sup>
Loggia	3,73 m <sup>2</sup>
<b>Wohnnutzfläche</b>	<b>48,64 m<sup>2</sup></b>



Die in der Plandarstellung dargestellte Möblierung ist schematisch und dient ausschließlich zur Illustration. Diese Darstellungen sind unverbindliche Plankopien. Der Planung und Ausführung sind Änderungen vorbehalten. Sämtliche Maße sind Rohbaumaße.



highfive-living.at

2 ZIMMER 44,91 m<sup>2</sup> WOHNFLÄCHE

BRUTTOMIETE: 799,00 €



TOP 150

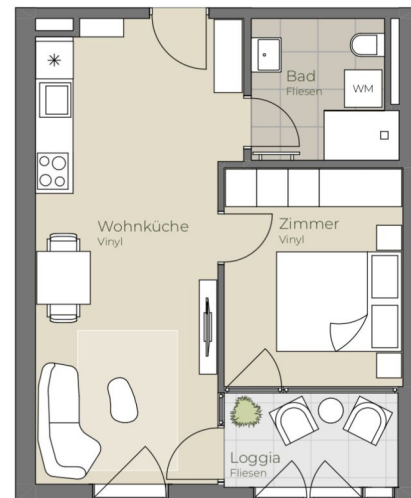

**07. OBERGESCHOSS | TOP 150**

Wohnküche	22,63 m <sup>2</sup>
Bad/WC	5,08 m <sup>2</sup>
Zimmer	10,04 m <sup>2</sup>
Loggia	4,42 m <sup>2</sup>
<b>Wohnnutzfläche</b>	<b>42,17 m<sup>2</sup></b>



Die in der Plandarstellung dargestellte Möblierung ist schematisch und dient ausschließlich zur Illustration. Diese Darstellungen sind unverbindliche Plankopien. Der Planung und Ausführung sind Änderungen vorbehalten. Sämtliche Maße sind Rohbaumaße.



highfive-living.at

2 ZIMMER 37,75 m<sup>2</sup> WOHNFLÄCHE

BRUTTOMIETE: 7 10,00 €





TOP 151



**07. OBERGESCHOSS | TOP 151**

Wohnküche	20,83 m <sup>2</sup>
Bad/WC	5,08 m <sup>2</sup>
Zimmer	10,04 m <sup>2</sup>
Loggia	4,42 m <sup>2</sup>
<b>Wohnnutzfläche</b>	<b>40,37 m<sup>2</sup></b>



Die in der Plandarstellung dargestellte Möblierung ist schematisch und dient ausschließlich zur Illustration. Diese Darstellungen sind unverbindliche Plankopien. Der Planung und Ausführung sind Änderungen vorbehalten. Sämtliche Maße sind Rohbaumaße.



highfive-living.at

2 ZIMMER 35,95 m<sup>2</sup> WOHNFLÄCHE

BRUTTOMIETE: 690,01 €



TOP 152

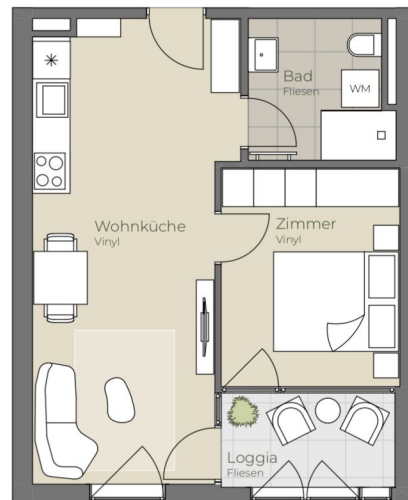

**07. OBERGESCHOSS | TOP 152**

Wohnküche	22,63 m <sup>2</sup>
Bad/WC	5,08 m <sup>2</sup>
Zimmer	10,04 m <sup>2</sup>
Loggia	4,42 m <sup>2</sup>
<b>Wohnnutzfläche</b>	<b>42,17 m<sup>2</sup></b>



Die in der Plandarstellung dargestellte Möblierung ist schematisch und dient ausschließlich zur Illustration. Diese Darstellungen sind unverbindliche Plankopien. Der Planung und Ausführung sind Änderungen vorbehalten. Sämtliche Maße sind Rohbaumaße.



highfive-living.at

2 ZIMMER 37,75 m<sup>2</sup> WOHNFLÄCHE

BRUTTOMIETE: 7 10,00 €



**07. OBERGESCHOSS | TOP 153**



Wohnküche	21,77 m <sup>2</sup>
Bad/WC	5,08 m <sup>2</sup>
Zimmer	10,04 m <sup>2</sup>
Loggia	4,42 m <sup>2</sup>
<b>Wohnnutzfläche</b>	<b>41,31 m<sup>2</sup></b>



Die in der Planarstellung dargestellte Möblierung ist schematisch und dient ausschließlich zur Illustration. Diese Darstellungen sind unverbindliche Plankopien. Der Planung und Ausführung sind Änderungen vorbehalten. Sämtliche Maße sind Rohbaumaße.



highfive-living.at

2 ZIMMER 36,89 m<sup>2</sup> WOHNFLÄCHE

BRUTTOMIETE: 699,01 €



**07. OBERGESCHOSS | TOP 154**

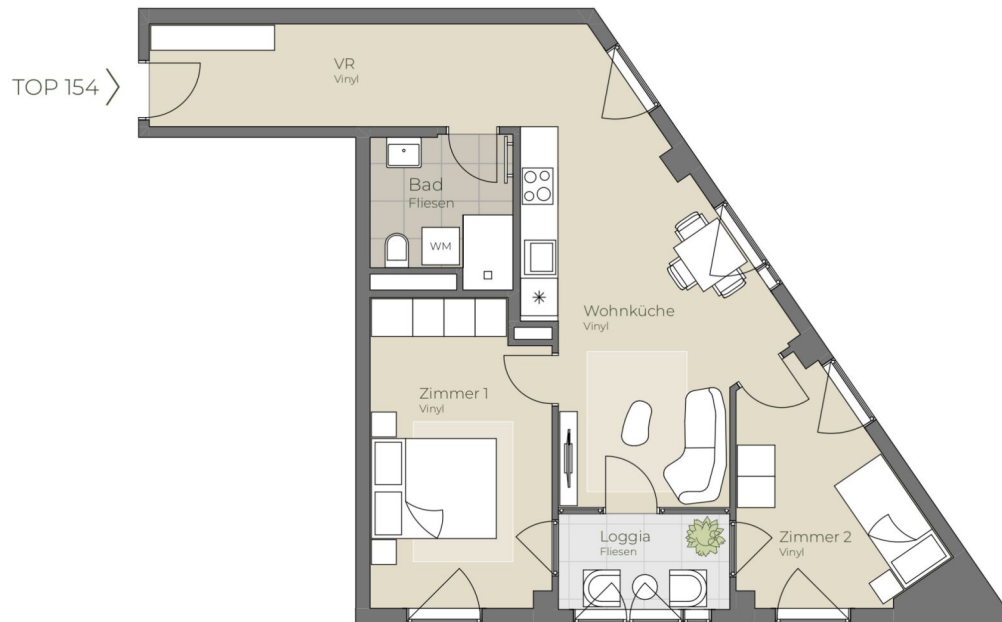

Wohnküche	21,30 m <sup>2</sup>
Bad	5,10 m <sup>2</sup>
Zimmer 1	13,75 m <sup>2</sup>
Zimmer 2	9,46 m <sup>2</sup>
VR	9,78 m <sup>2</sup>
Loggia	4,32 m <sup>2</sup>
<b>Wohnnutzfläche</b>	<b>63,71 m<sup>2</sup></b>



Die in der Plan darstellung dargestellte Möblierung ist schematisch und dient ausschließlich zur Illustration. Diese Darstellungen sind unverbindliche Plankopien. Der Planung und Ausführung sind Änderungen vorbehalten. Sämtliche Maße sind Rohbaumaße.



highfive-living.at

3 ZIMMER 59,39 m<sup>2</sup> WOHNFLÄCHE

BRUTTOMIETE: 1.080,00 €



**07. OBERGESCHOSS | TOP 155**

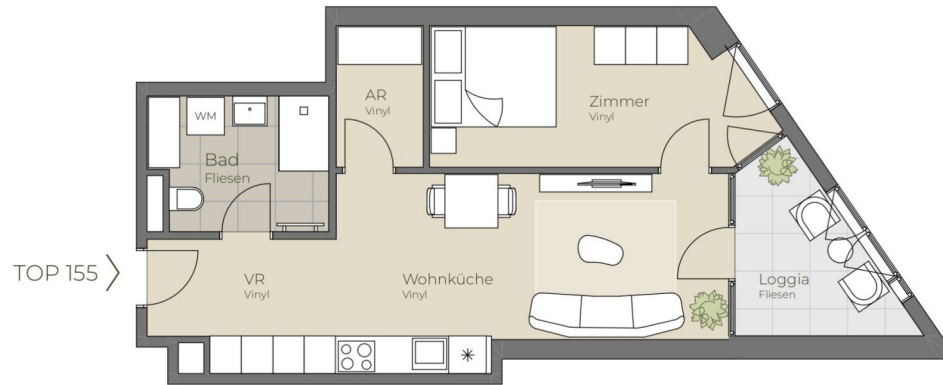

Wohnküche	19,19 m <sup>2</sup>
Bad	5,96 m <sup>2</sup>
Zimmer	11,38 m <sup>2</sup>
AR	3,14 m <sup>2</sup>
VR	4,80 m <sup>2</sup>
Loggia	6,08 m <sup>2</sup>
<b>Wohnnutzfläche</b>	<b>50,55 m<sup>2</sup></b>



Die in der Plandarstellung dargestellte Möblierung ist schematisch und dient ausschließlich zur Illustration. Diese Darstellungen sind unverbindliche Plankopien. Der Planung und Ausführung sind Änderungen vorbehalten. Sämtliche Maße sind Rohbaumaße.

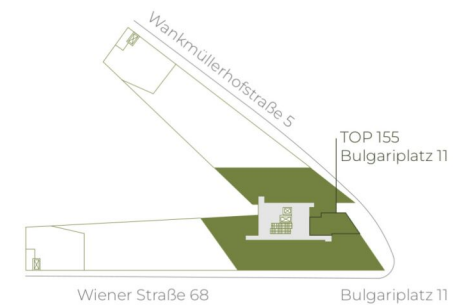

highfive-living.at

2 ZIMMER 44,47 m<sup>2</sup> WOHNFLÄCHE

BRUTTOMIETE: 790,01 €



**07. OBERGESCHOSS | TOP 156**

Wohnküche	16,81 m <sup>2</sup>
Bad/WC	6,52 m <sup>2</sup>
Zimmer	10,17 m <sup>2</sup>
VR	5,65 m <sup>2</sup>
Loggia	5,86 m <sup>2</sup>
<b>Wohnnutzfläche</b>	<b>45,01 m<sup>2</sup></b>

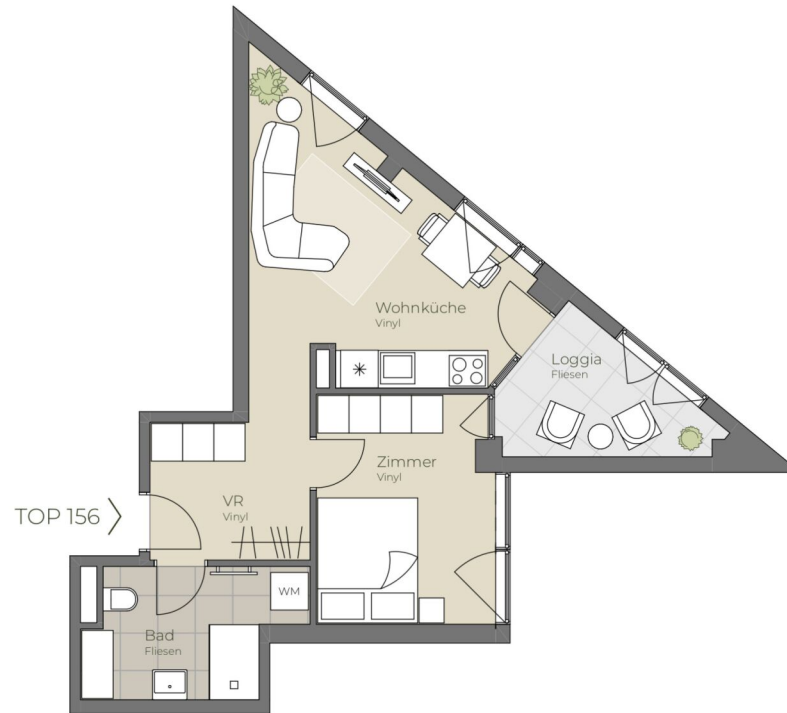

Die in der Planarstellung dargestellte Möblierung ist schematisch und dient ausschließlich zur Illustration. Diese Darstellungen sind unverbindliche Plankopien. Der Planung und Ausführung sind Änderungen vorbehalten. Sämtliche Maße sind Rohbaumaße.

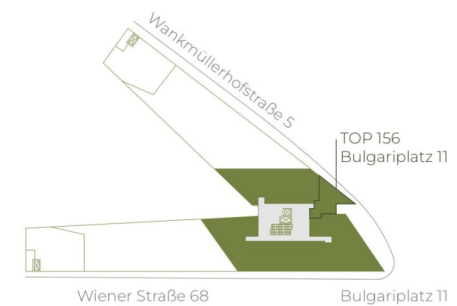

highfive-living.at

2 ZIMMER 39,15 m<sup>2</sup> WOHNFLÄCHE

BRUTTOMIETE: 720,00 €



**07. OBERGESCHOSS | TOP 157**

Wohnküche	26,33 m <sup>2</sup>
Bad/WC	5,08 m <sup>2</sup>
Zimmer	8,55 m <sup>2</sup>
Loggia	3,08 m <sup>2</sup>
<b>Wohnnutzfläche</b>	<b>43,04 m<sup>2</sup></b>

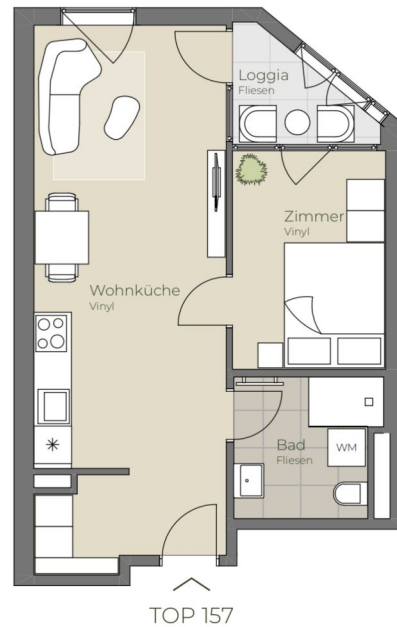

Die in der Plandarstellung dargestellte Möblierung ist schematisch und dient ausschließlich zur Illustration. Diese Darstellungen sind unverbindliche Plankopien. Der Planung und Ausführung sind Änderungen vorbehalten. Sämtliche Maße sind Rohbaumaße.

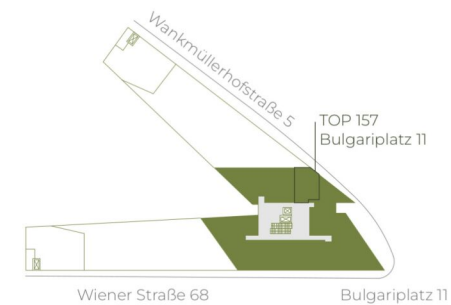



**07. OBERGESCHOSS | TOP 158**

Wohnküche	26,84 m <sup>2</sup>
Bad/WC	5,08 m <sup>2</sup>
Zimmer	8,55 m <sup>2</sup>
Loggia	3,75 m <sup>2</sup>
<b>Wohnnutzfläche</b>	<b>44,22 m<sup>2</sup></b>

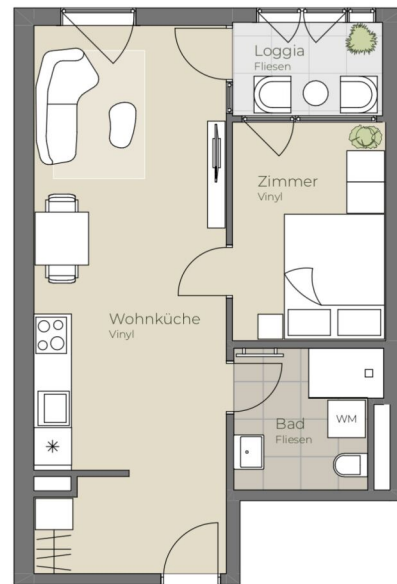

TOP 158



A4 | 1:100



Die in der Plandarstellung dargestellte Möblierung ist schematisch und dient ausschließlich zur Illustration. Diese Darstellungen sind unverbindliche Plankopien. Der Planung und Ausführung sind Änderungen vorbehalten. Sämtliche Maße sind Rohbaumaße.

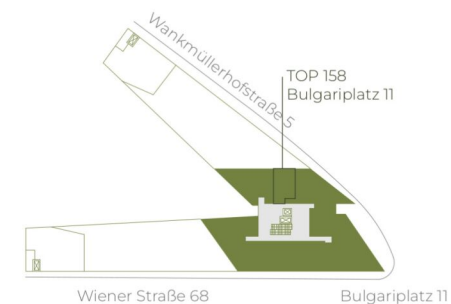





**07. OBERGESCHOSS | TOP 160**

Studio	35,00 m <sup>2</sup>
Bad/WC	5,08 m <sup>2</sup>
Balkon	3,46 m <sup>2</sup>
<b>Wohnnutzfläche</b>	<b>43,54 m<sup>2</sup></b>



Die in der Plandarstellung dargestellte Möblierung ist schematisch und dient ausschließlich zur Illustration. Diese Darstellungen sind unverbindliche Plankopien. Der Planung und Ausführung sind Änderungen vorbehalten. Sämtliche Maße sind Rohbaumaße.

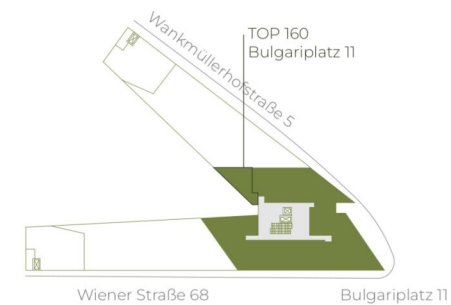

highfive-living.at

1 ZIMMER 40,08 m<sup>2</sup> WOHNFLÄCHE

BRUTTOMIETE: 699,00 €



**08. OBERGESCHOSS | TOP 162**

Wohnküche	25,44 m <sup>2</sup>
Bad/WC	5,28 m <sup>2</sup>
Zimmer	14,19 m <sup>2</sup>
Loggia	3,73 m <sup>2</sup>
<b>Wohnnutzfläche</b>	<b>48,64 m<sup>2</sup></b>



Die in der Planarstellung dargestellte Möblierung ist schematisch und dient ausschließlich zur Illustration. Diese Darstellungen sind unverbindliche Plankopien. Der Planung und Ausführung sind Änderungen vorbehalten. Sämtliche Maße sind Rohbaumaße.



highfive-living.at

2 ZIMMER 44,91 m<sup>2</sup> WOHNFLÄCHE

BRUTTOMIETE: 810,00 €



TOP 163

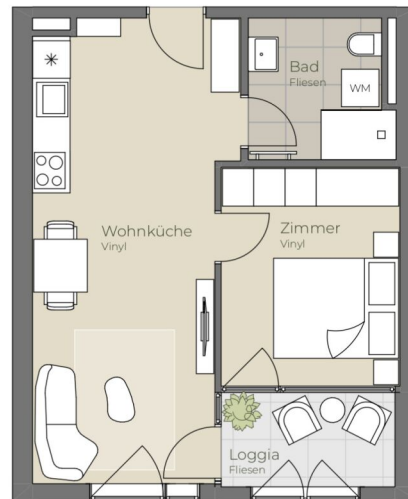

**08. OBERGESCHOSS | TOP 163**

Wohnküche	22,63 m <sup>2</sup>
Bad/WC	5,08 m <sup>2</sup>
Zimmer	10,04 m <sup>2</sup>
Loggia	4,42 m <sup>2</sup>
<b>Wohnnutzfläche</b>	<b>42,17 m<sup>2</sup></b>



Die in der Plandarstellung dargestellte Möblierung ist schematisch und dient ausschließlich zur Illustration. Diese Darstellungen sind unverbindliche Plankopien. Der Planung und Ausführung sind Änderungen vorbehalten. Sämtliche Maße sind Rohbaumaße.



highfive-living.at

2 ZIMMER 37,75 m<sup>2</sup> WOHNFLÄCHE

BRUTTOMIETE: 720,00 €



TOP 164



**08. OBERGESCHOSS | TOP 164**

Wohnküche	20,83 m <sup>2</sup>
Bad/WC	5,08 m <sup>2</sup>
Zimmer	10,04 m <sup>2</sup>
Loggia	4,42 m <sup>2</sup>
<b>Wohnnutzfläche</b>	<b>40,37 m<sup>2</sup></b>



Die in der Plandarstellung dargestellte Möblierung ist schematisch und dient ausschließlich zur Illustration. Diese Darstellungen sind unverbindliche Plankopien. Der Planung und Ausführung sind Änderungen vorbehalten. Sämtliche Maße sind Rohbaumaße.



highfive-living.at

2 ZIMMER 35,95 m<sup>2</sup> WOHNFLÄCHE

BRUTTOMIETE: 699,00 €



TOP 165



**08. OBERGESCHOSS | TOP 165**

Wohnküche	22,63 m <sup>2</sup>
Bad/WC	5,08 m <sup>2</sup>
Zimmer	10,04 m <sup>2</sup>
Loggia	4,42 m <sup>2</sup>
<b>Wohnnutzfläche</b>	<b>42,17 m<sup>2</sup></b>



Die in der Plandarstellung dargestellte Möblierung ist schematisch und dient ausschließlich zur Illustration. Diese Darstellungen sind unverbindliche Plankopien. Der Planung und Ausführung sind Änderungen vorbehalten. Sämtliche Maße sind Rohbaumaße.



highfive-living.at

2 ZIMMER 37,75 m<sup>2</sup> WOHNFLÄCHE

BRUTTOMIETE: 720,00 €



**08. OBERGESCHOSS | TOP 166**

Wohnküche	21,77 m <sup>2</sup>
Bad/WC	5,08 m <sup>2</sup>
Zimmer	10,04 m <sup>2</sup>
Loggia	4,42 m <sup>2</sup>
<b>Wohnnutzfläche</b>	<b>41,31 m<sup>2</sup></b>



Die in der Plandarstellung dargestellte Möblierung ist schematisch und dient ausschließlich zur Illustration. Diese Darstellungen sind unverbindliche Plankopien. Der Planung und Ausführung sind Änderungen vorbehalten. Sämtliche Maße sind Rohbaumaße.



highfive-living.at

2 ZIMMER 36,89 m<sup>2</sup> WOHNFLÄCHE

BRUTTOMIETE: 710,01 €



**08. OBERGESCHOSS | TOP 169**

Wohnküche	16,81 m <sup>2</sup>
Bad/WC	6,52 m <sup>2</sup>
Zimmer	10,17 m <sup>2</sup>
VR	5,65 m <sup>2</sup>
Loggia	5,86 m <sup>2</sup>
<b>Wohnnutzfläche</b>	<b>45,01 m<sup>2</sup></b>

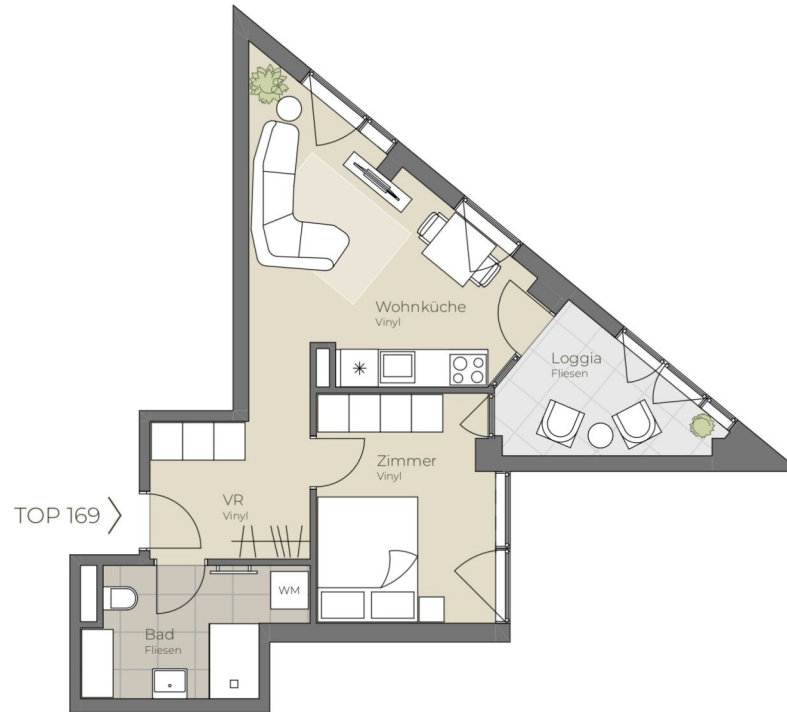

Die in der Plandarstellung dargestellte Möblierung ist schematisch und dient ausschließlich zur Illustration. Diese Darstellungen sind unverbindliche Plankopien. Der Planung und Ausführung sind Änderungen vorbehalten. Sämtliche Maße sind Rohbaumaße.



highfive-living.at

2 ZIMMER 39,15 m<sup>2</sup> WOHNFLÄCHE

BRUTTOMIETE: 730,00 €



**08. OBERGESCHOSS | TOP 170**

Wohnküche	26,33 m <sup>2</sup>
Bad/WC	5,08 m <sup>2</sup>
Zimmer	8,55 m <sup>2</sup>
Loggia	3,08 m <sup>2</sup>
<b>Wohnnutzfläche</b>	<b>43,04 m<sup>2</sup></b>

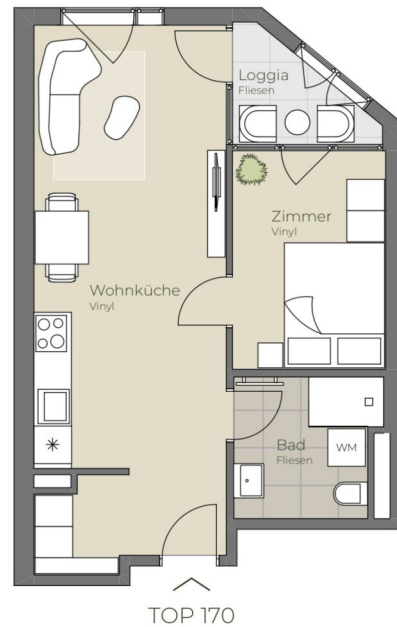

Die in der Plandarstellung dargestellte Möblierung ist schematisch und dient ausschließlich zur Illustration. Diese Darstellungen sind unverbindliche Plankopien. Der Planung und Ausführung sind Änderungen vorbehalten. Sämtliche Maße sind Rohbaumaße.







**08. OBERGESCHOSS | TOP 172**

Wohnküche	20,89 m <sup>2</sup>
Bad/WC	6,38 m <sup>2</sup>
Zimmer	10,52 m <sup>2</sup>
Loggia	3,75 m <sup>2</sup>
<b>Wohnnutzfläche</b>	<b>41,54 m<sup>2</sup></b>

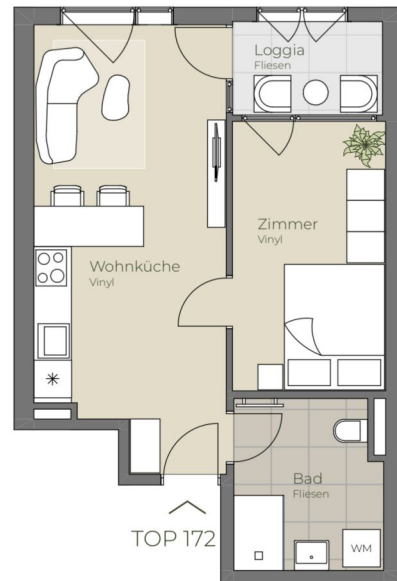

Die in der Plandarstellung dargestellte Möblierung ist schematisch und dient ausschließlich zur Illustration. Diese Darstellungen sind unverbindliche Plankopien. Der Planung und Ausführung sind Änderungen vorbehalten. Sämtliche Maße sind Rohbaumaße.

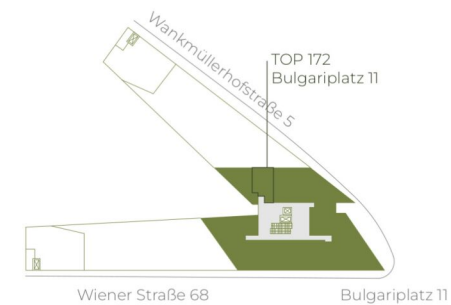



**08. OBERGESCHOSS | TOP 173**

Studio	35,00 m <sup>2</sup>
Bad/WC	5,08 m <sup>2</sup>
Balkon	3,46 m <sup>2</sup>
<b>Wohnnutzfläche</b>	<b>43,54 m<sup>2</sup></b>

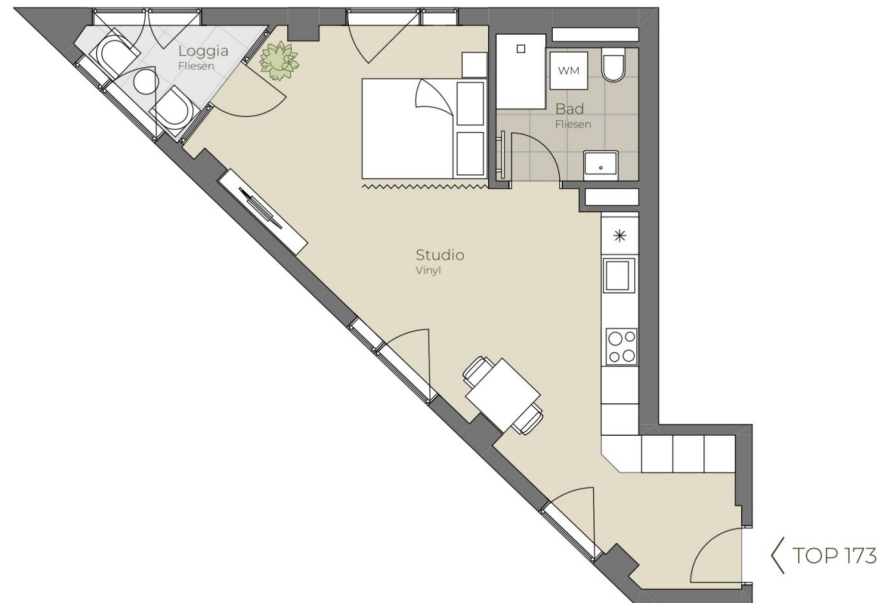

Die in der Plandarstellung dargestellte Möblierung ist schematisch und dient ausschließlich zur Illustration. Diese Darstellungen sind unverbindliche Plankopien. Der Planung und Ausführung sind Änderungen vorbehalten. Sämtliche Maße sind Rohbaumaße.

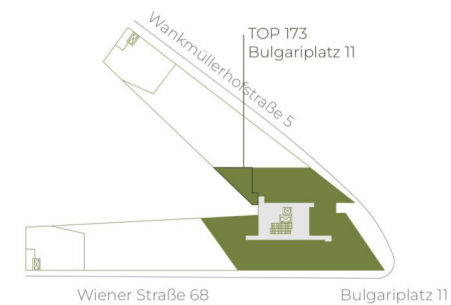

highfive-living.at

1 ZIMMER 40,08 m<sup>2</sup> WOHNFLÄCHE

BRUTTOMIETE: 710,00 €



**09. OBERGESCHOSS | TOP 175**



Wohnküche	25,44 m <sup>2</sup>
Bad/WC	5,28 m <sup>2</sup>
Zimmer	14,19 m <sup>2</sup>
Loggia	3,73 m <sup>2</sup>
<b>Wohnnutzfläche</b>	<b>48,64 m<sup>2</sup></b>



Die in der Plandarstellung dargestellte Möblierung ist schematisch und dient ausschließlich zur Illustration. Diese Darstellungen sind unverbindliche Plankopien. Der Planung und Ausführung sind Änderungen vorbehalten. Sämtliche Maße sind Rohbaumaße.



highfive-living.at

2 ZIMMER 44,91 m<sup>2</sup> WOHNFLÄCHE

BRUTTOMIETE: 8 10,00 €



**09. OBERGESCHOSS | TOP 176**

Wohnküche	22,63 m <sup>2</sup>
Bad/WC	5,08 m <sup>2</sup>
Zimmer	10,04 m <sup>2</sup>
Loggia	4,42 m <sup>2</sup>
<b>Wohnnutzfläche</b>	<b>42,17 m<sup>2</sup></b>

TOP 176

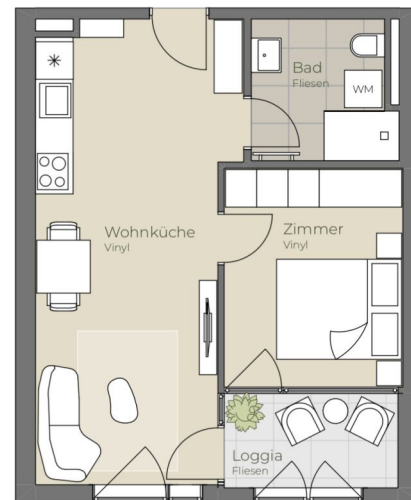

Die in der Plandarstellung dargestellte Möblierung ist schematisch und dient ausschließlich zur Illustration. Diese Darstellungen sind unverbindliche Plankopien. Der Planung und Ausführung sind Änderungen vorbehalten. Sämtliche Maße sind Rohbaumaße.



highfive-living.at

2 ZIMMER 37,75 m<sup>2</sup> WOHNFLÄCHE

BRUTTOMIETE: 730,00 €



TOP 177



**09. OBERGESCHOSS | TOP 177**

Wohnküche	20,83 m <sup>2</sup>
Bad/WC	5,08 m <sup>2</sup>
Zimmer	10,04 m <sup>2</sup>
Loggia	4,42 m <sup>2</sup>
<b>Wohnnutzfläche</b>	<b>40,37 m<sup>2</sup></b>



Die in der Plandarstellung dargestellte Möblierung ist schematisch und dient ausschließlich zur Illustration. Diese Darstellungen sind unverbindliche Plankopien. Der Planung und Ausführung sind Änderungen vorbehalten. Sämtliche Maße sind Rohbaumaße.



highfive-living.at

2 ZIMMER 35,95 m<sup>2</sup> WOHNFLÄCHE

BRUTTOMIETE: 7 10,00 €



**09. OBERGESCHOSS | TOP 178**

Wohnküche	22,63 m <sup>2</sup>
Bad/WC	5,08 m <sup>2</sup>
Zimmer	10,04 m <sup>2</sup>
Loggia	4,42 m <sup>2</sup>
<b>Wohnnutzfläche</b>	<b>42,17 m<sup>2</sup></b>

TOP 178

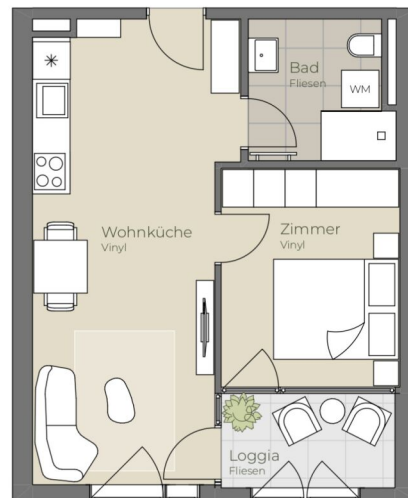

Die in der Plandarstellung dargestellte Möblierung ist schematisch und dient ausschließlich zur Illustration. Diese Darstellungen sind unverbindliche Plankopien. Der Planung und Ausführung sind Änderungen vorbehalten. Sämtliche Maße sind Rohbaumaße.



highfive-living.at

2 ZIMMER 37,75 m<sup>2</sup> WOHNFLÄCHE

BRUTTOMIETE: 730,00 €



**09. OBERGESCHOSS | TOP 181**

Wohnküche	16,81 m <sup>2</sup>
Bad/WC	6,52 m <sup>2</sup>
Zimmer	10,17 m <sup>2</sup>
VR	5,65 m <sup>2</sup>
Loggia	5,86 m <sup>2</sup>
<b>Wohnnutzfläche</b>	<b>45,01 m<sup>2</sup></b>

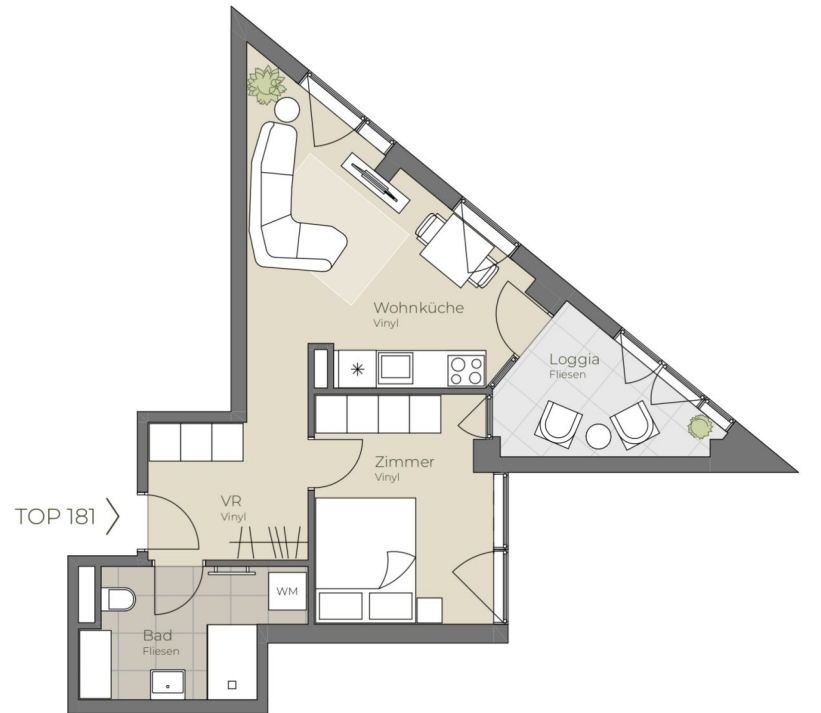

Die in der Planarstellung dargestellte Möblierung ist schematisch und dient ausschließlich zur Illustration. Diese Darstellungen sind unverbindliche Plankopien. Der Planung und Ausführung sind Änderungen vorbehalten. Sämtliche Maße sind Rohbaumaße.

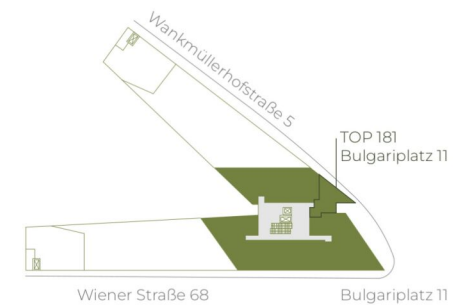

highfive-living.at

2 ZIMMER 39,15 m<sup>2</sup> WOHNFLÄCHE

BRUTTOMIETE: 740,00 €



**09. OBERGESCHOSS | TOP 182**

Wohnküche	26,33 m <sup>2</sup>
Bad/WC	5,08 m <sup>2</sup>
Zimmer	8,55 m <sup>2</sup>
Loggia	3,08 m <sup>2</sup>
<b>Wohnnutzfläche</b>	<b>43,04 m<sup>2</sup></b>

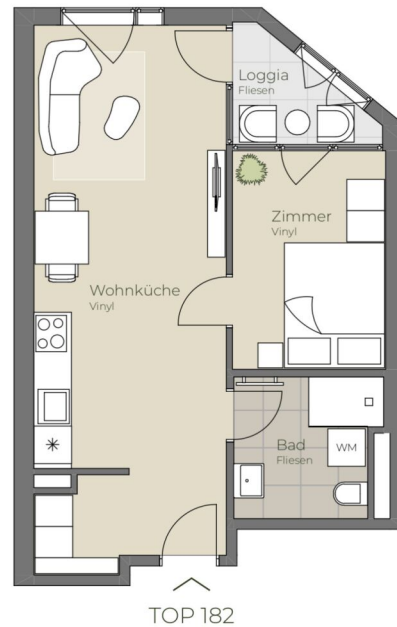

Die in der Plandarstellung dargestellte Möblierung ist schematisch und dient ausschließlich zur Illustration. Diese Darstellungen sind unverbindliche Plankopien. Der Planung und Ausführung sind Änderungen vorbehalten. Sämtliche Maße sind Rohbaumaße.







**09. OBERGESCHOSS | TOP 184**

Wohnküche	20,89 m <sup>2</sup>
Bad/WC	6,38 m <sup>2</sup>
Zimmer	10,52 m <sup>2</sup>
Loggia	3,75 m <sup>2</sup>
<b>Wohnnutzfläche</b>	<b>41,54 m<sup>2</sup></b>

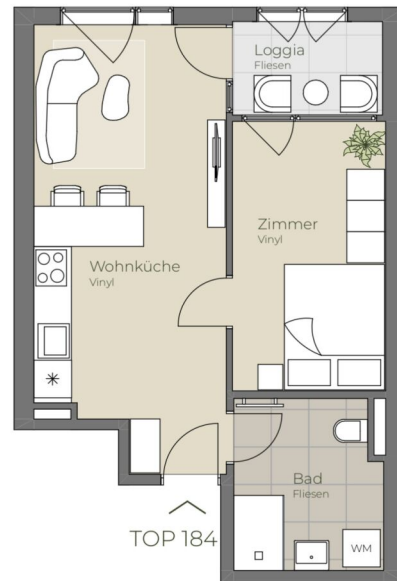

TOP 184



Die in der Plandarstellung dargestellte Möblierung ist schematisch und dient ausschließlich zur Illustration. Diese Darstellungen sind unverbindliche Plankopien. Der Planung und Ausführung sind Änderungen vorbehalten. Sämtliche Maße sind Rohbaumaße.

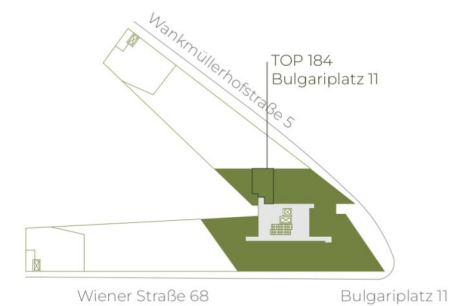

highfive-living.at

2 ZIMMER 37,85 m<sup>2</sup> WOHNFLÄCHE

BRUTTOMIETE: 720,01 €



**09. OBERGESCHOSS | TOP 185**

Studio	35,00 m <sup>2</sup>
Bad/WC	5,08 m <sup>2</sup>
Balkon	3,46 m <sup>2</sup>
<b>Wohnnutzfläche</b>	<b>43,54 m<sup>2</sup></b>

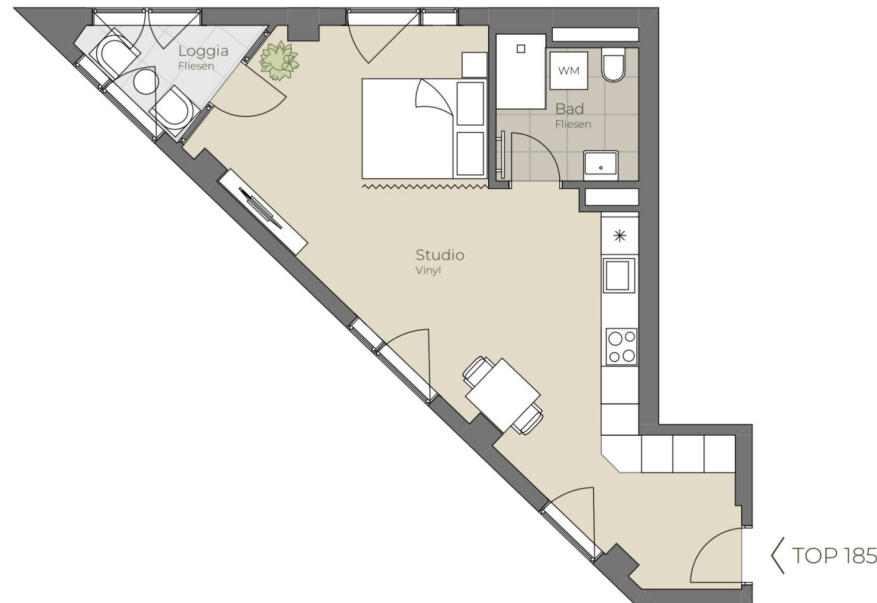

Die in der Plandarstellung dargestellte Möblierung ist schematisch und dient ausschließlich zur Illustration. Diese Darstellungen sind unverbindliche Plankopien. Der Planung und Ausführung sind Änderungen vorbehalten. Sämtliche Maße sind Rohbaumaße.

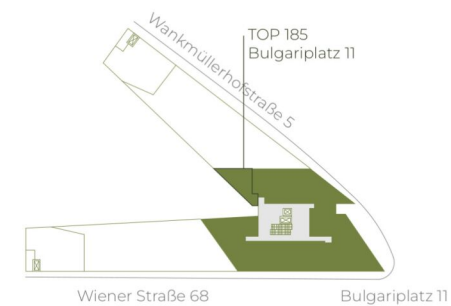

highfive-living.at

1 ZIMMER 40,08 m<sup>2</sup> WOHNFLÄCHE

BRUTTOMIETE: 720,01 €



**09. OBERGESCHOSS | TOP 186**



Wohnküche	27,26 m <sup>2</sup>
Zimmer 1	10,48 m <sup>2</sup>
Zimmer 2	8,56 m <sup>2</sup>
Zimmer 3	9,69 m <sup>2</sup>
Bad	5,14 m <sup>2</sup>
WC	1,93 m <sup>2</sup>
Loggia	6,01 m <sup>2</sup>
<b>Wohnnutzfläche</b>	<b>69,07 m<sup>2</sup></b>



Die in der Plandarstellung dargestellte Möblierung ist schematisch und dient ausschließlich zur Illustration. Diese Darstellungen sind unverbindliche Plankopien. Der Planung und Ausführung sind Änderungen vorbehalten. Sämtliche Maße sind Rohbaumaße.



highfive-living.at

4 ZIMMER 62,98 m<sup>2</sup> WOHNFLÄCHE

BRUTTOMIETE: 1.190,00 €



**10. OBERGESCHOSS | TOP 187**



Wohnküche	25,44 m <sup>2</sup>
Bad/WC	5,28 m <sup>2</sup>
Zimmer	14,19 m <sup>2</sup>
Loggia	3,73 m <sup>2</sup>
<b>Wohnnutzfläche</b>	<b>48,64 m<sup>2</sup></b>



Die in der Plandarstellung dargestellte Möblierung ist schematisch und dient ausschließlich zur Illustration. Diese Darstellungen sind unverbindliche Plankopien. Der Planung und Ausführung sind Änderungen vorbehalten. Sämtliche Maße sind Rohbaumaße.



highfive-living.at

2 ZIMMER 44,91 m<sup>2</sup> WOHNFLÄCHE

BRUTTOMIETE: 820,00 €



TOP 188

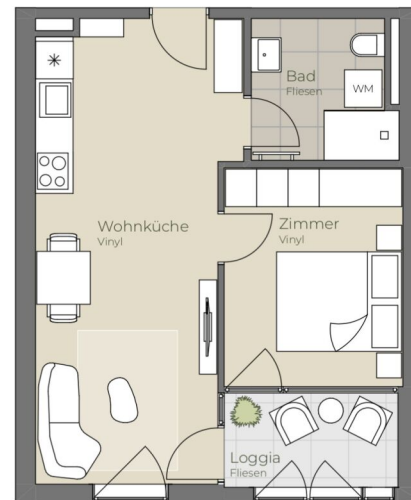

**10. OBERGESCHOSS | TOP 188**

Wohnküche	22,63 m <sup>2</sup>
Bad/WC	5,08 m <sup>2</sup>
Zimmer	10,04 m <sup>2</sup>
Loggia	4,42 m <sup>2</sup>
<b>Wohnnutzfläche</b>	<b>42,17 m<sup>2</sup></b>



Die in der Plandarstellung dargestellte Möblierung ist schematisch und dient ausschließlich zur Illustration. Diese Darstellungen sind unverbindliche Plankopien. Der Planung und Ausführung sind Änderungen vorbehalten. Sämtliche Maße sind Rohbaumaße.



highfive-living.at

2 ZIMMER 37,75 m<sup>2</sup> WOHNFLÄCHE

BRUTTOMIETE: 740,00 €



TOP 189



**10. OBERGESCHOSS | TOP 189**

Wohnküche	20,83 m <sup>2</sup>
Bad/WC	5,08 m <sup>2</sup>
Zimmer	10,04 m <sup>2</sup>
Loggia	4,42 m <sup>2</sup>
<b>Wohnnutzfläche</b>	<b>40,37 m<sup>2</sup></b>

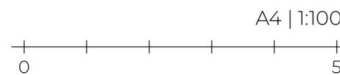

Die in der Plandarstellung dargestellte Möblierung ist schematisch und dient ausschließlich zur Illustration. Diese Darstellungen sind unverbindliche Plankopien. Der Planung und Ausführung sind Änderungen vorbehalten. Sämtliche Maße sind Rohbaumaße.



highfive-living.at

2 ZIMMER 35,95 m<sup>2</sup> WOHNFLÄCHE

BRUTTOMIETE: 720,00 €



TOP 190



**10. OBERGESCHOSS | TOP 190**

Wohnküche	22,63 m <sup>2</sup>
Bad/WC	5,08 m <sup>2</sup>
Zimmer	10,04 m <sup>2</sup>
Loggia	4,42 m <sup>2</sup>
<b>Wohnnutzfläche</b>	<b>42,17 m<sup>2</sup></b>



Die in der Plandarstellung dargestellte Möblierung ist schematisch und dient ausschließlich zur Illustration. Diese Darstellungen sind unverbindliche Plankopien. Der Planung und Ausführung sind Änderungen vorbehalten. Sämtliche Maße sind Rohbaumaße.



highfive-living.at

2 ZIMMER 37,75 m<sup>2</sup> WOHNFLÄCHE

BRUTTOMIETE: 740,00 €



**10. OBERGESCHOSS | TOP 195**

Wohnküche	26,33 m <sup>2</sup>
Bad/WC	5,08 m <sup>2</sup>
Zimmer	8,55 m <sup>2</sup>
Loggia	3,08 m <sup>2</sup>
<b>Wohnnutzfläche</b>	<b>43,04 m<sup>2</sup></b>

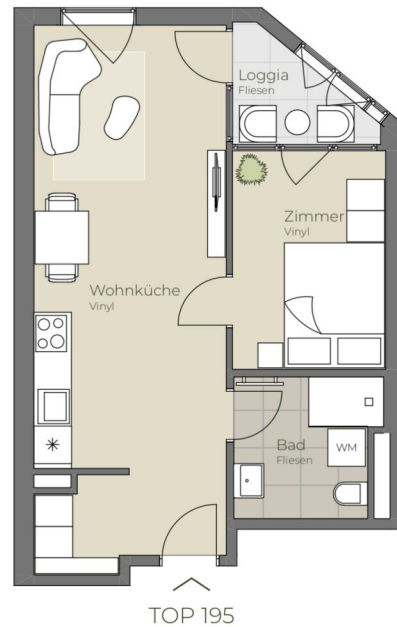

Die in der Plandarstellung dargestellte Möblierung ist schematisch und dient ausschließlich zur Illustration. Diese Darstellungen sind unverbindliche Plankopien. Der Planung und Ausführung sind Änderungen vorbehalten. Sämtliche Maße sind Rohbaumaße.

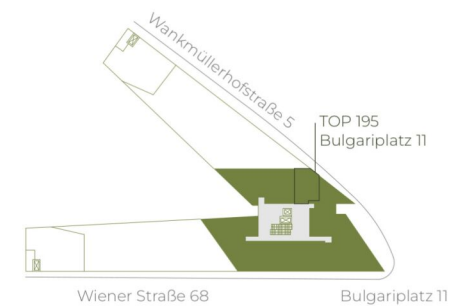





**10. OBERGESCHOSS | TOP 197**

Wohnküche	20,89 m <sup>2</sup>
Bad/WC	6,38 m <sup>2</sup>
Zimmer	10,52 m <sup>2</sup>
Loggia	3,75 m <sup>2</sup>
<b>Wohnnutzfläche</b>	<b>41,54 m<sup>2</sup></b>

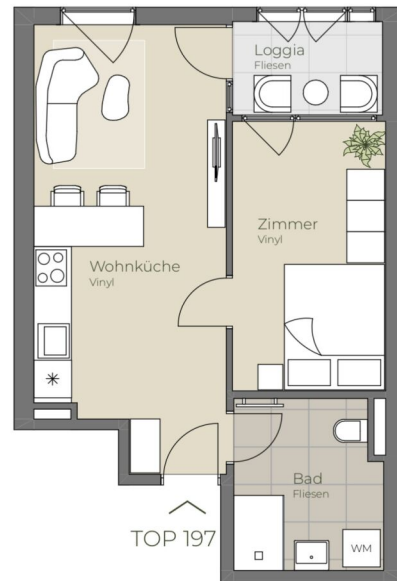

Die in der Plandarstellung dargestellte Möblierung ist schematisch und dient ausschließlich zur Illustration. Diese Darstellungen sind unverbindliche Plankopien. Der Planung und Ausführung sind Änderungen vorbehalten. Sämtliche Maße sind Rohbaumaße.

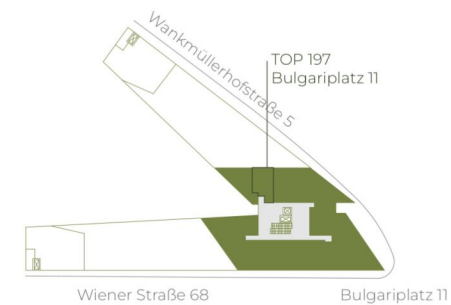



**10. OBERGESCHOSS | TOP 199**



Wohnküche	27,26 m <sup>2</sup>
Zimmer 1	10,48 m <sup>2</sup>
Zimmer 2	8,56 m <sup>2</sup>
Zimmer 3	9,69 m <sup>2</sup>
Bad	5,14 m <sup>2</sup>
WC	1,93 m <sup>2</sup>
Loggia	6,01 m <sup>2</sup>
<b>Wohnnutzfläche</b>	<b>69,07 m<sup>2</sup></b>



Die in der Plandarstellung dargestellte Möblierung ist schematisch und dient ausschließlich zur Illustration. Diese Darstellungen sind unverbindliche Plankopien. Der Planung und Ausführung sind Änderungen vorbehalten. Sämtliche Maße sind Rohbaumaße.



highfive-living.at

4 ZIMMER 62,98 m<sup>2</sup> WOHNFLÄCHE

BRUTTOMIETE: 1.210,01 €



**11. OBERGESCHOSS | TOP 200**



Wohnküche	25,44 m <sup>2</sup>
Bad/WC	5,28 m <sup>2</sup>
Zimmer	14,19 m <sup>2</sup>
Loggia	3,73 m <sup>2</sup>
<b>Wohnnutzfläche</b>	<b>48,64 m<sup>2</sup></b>



Die in der Plandarstellung dargestellte Möblierung ist schematisch und dient ausschließlich zur Illustration. Diese Darstellungen sind unverbindliche Plankopien. Der Planung und Ausführung sind Änderungen vorbehalten. Sämtliche Maße sind Rohbaumaße.



highfive-living.at

2 ZIMMER 44,91 m<sup>2</sup> WOHNFLÄCHE

BRUTTOMIETE: 830,01 €



TOP 201

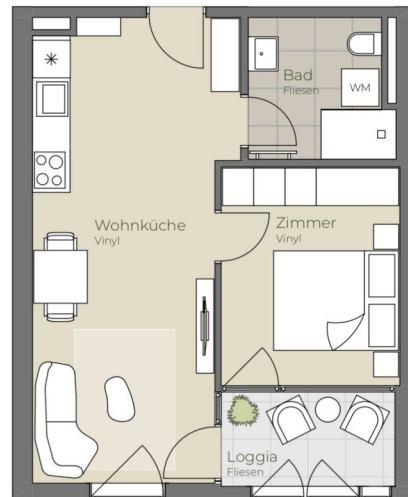

**11. OBERGESCHOSS | TOP 201**

Wohnküche	22,63 m <sup>2</sup>
Bad/WC	5,08 m <sup>2</sup>
Zimmer	10,04 m <sup>2</sup>
Loggia	4,42 m <sup>2</sup>
<b>Wohnnutzfläche</b>	<b>42,17 m<sup>2</sup></b>



Die in der Plandarstellung dargestellte Möblierung ist schematisch und dient ausschließlich zur Illustration. Diese Darstellungen sind unverbindliche Plankopien. Der Planung und Ausführung sind Änderungen vorbehalten. Sämtliche Maße sind Rohbaumaße.

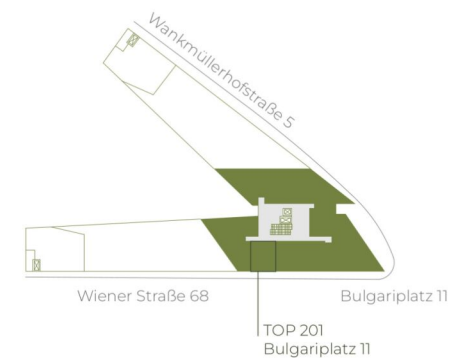

highfive-living.at

2 ZIMMER 37,75 m<sup>2</sup> WOHNFLÄCHE

BRUTTOMIETE: 749,00 €



**11. OBERGESCHOSS | TOP 206**

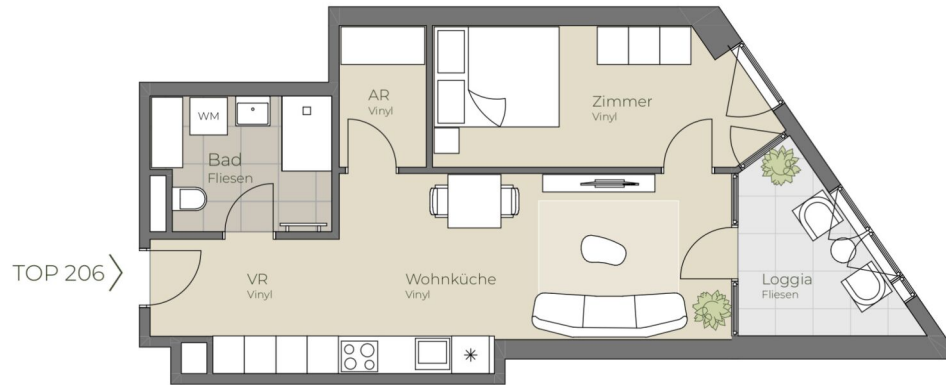

Wohnküche	19,19 m <sup>2</sup>
Bad	5,96 m <sup>2</sup>
Zimmer	11,38 m <sup>2</sup>
AR	3,14 m <sup>2</sup>
VR	4,80 m <sup>2</sup>
Loggia	6,08 m <sup>2</sup>
<b>Wohnnutzfläche</b>	<b>50,55 m<sup>2</sup></b>



Die in der Plandarstellung dargestellte Möblierung ist schematisch und dient ausschließlich zur Illustration. Diese Darstellungen sind unverbindliche Plankopien. Der Planung und Ausführung sind Änderungen vorbehalten. Sämtliche Maße sind Rohbaumaße.



highfive-living.at

2 ZIMMER 44,47 m<sup>2</sup> WOHNFLÄCHE

BRUTTOMIETE: 830,01 €



**11. OBERGESCHOSS | TOP 208**

Wohnküche	26,33 m <sup>2</sup>
Bad/WC	5,08 m <sup>2</sup>
Zimmer	8,55 m <sup>2</sup>
Loggia	3,08 m <sup>2</sup>
<b>Wohnnutzfläche</b>	<b>43,04 m<sup>2</sup></b>

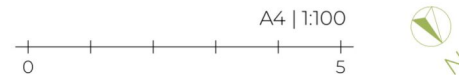
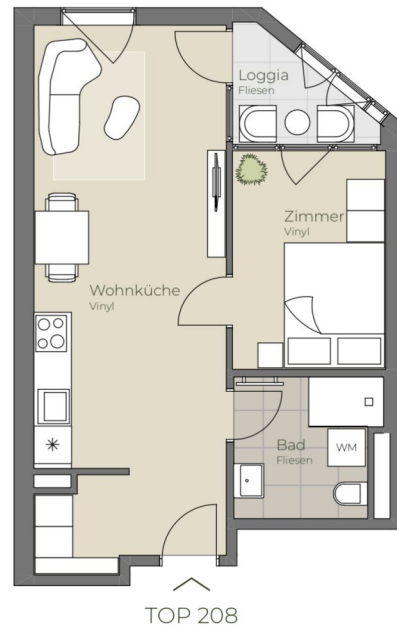

Die in der Plandarstellung dargestellte Möblierung ist schematisch und dient ausschließlich zur Illustration. Diese Darstellungen sind unverbindliche Plankopien. Der Planung und Ausführung sind Änderungen vorbehalten. Sämtliche Maße sind Rohbaumaße.





**11. OBERGESCHOSS | TOP 209**

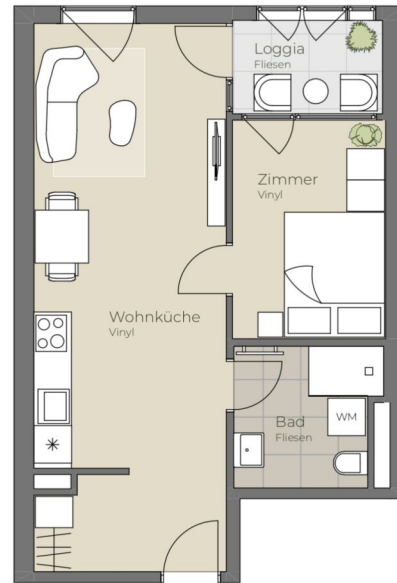

TOP 209



A4 | 1:100



Die in der Plandarstellung dargestellte Möblierung ist schematisch und dient ausschließlich zur Illustration. Diese Darstellungen sind unverbindliche Plankopien. Der Planung und Ausführung sind Änderungen vorbehalten. Sämtliche Maße sind Rohbaumaße.



Wohnküche	26,84 m <sup>2</sup>
Bad/WC	5,08 m <sup>2</sup>
Zimmer	8,55 m <sup>2</sup>
Loggia	3,75 m <sup>2</sup>
<b>Wohnnutzfläche</b>	<b>44,22 m<sup>2</sup></b>



**11. OBERGESCHOSS | TOP 210**

Wohnküche	20,89 m <sup>2</sup>
Bad/WC	6,38 m <sup>2</sup>
Zimmer	10,52 m <sup>2</sup>
Loggia	3,75 m <sup>2</sup>
<b>Wohnnutzfläche</b>	<b>41,54 m<sup>2</sup></b>

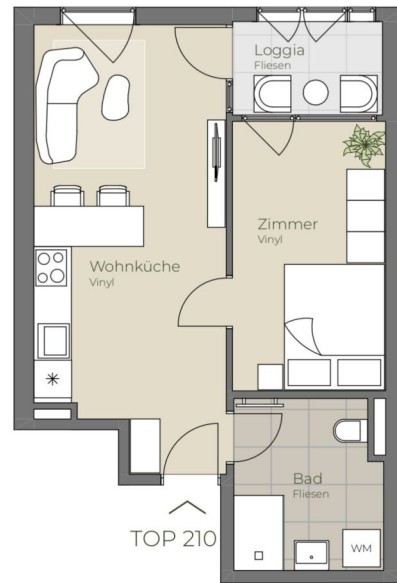

Die in der Plandarstellung dargestellte Möblierung ist schematisch und dient ausschließlich zur Illustration. Diese Darstellungen sind unverbindliche Plankopien. Der Planung und Ausführung sind Änderungen vorbehalten. Sämtliche Maße sind Rohbaumaße.

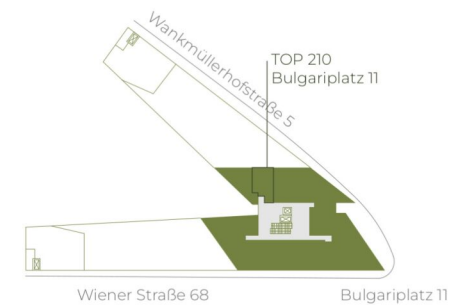





**11. OBERGESCHOSS | TOP 211**

Studio	35,00 m <sup>2</sup>
Bad/WC	5,08 m <sup>2</sup>
Balkon	3,46 m <sup>2</sup>
<b>Wohnnutzfläche</b>	<b>43,54 m<sup>2</sup></b>



Die in der Plandarstellung dargestellte Möblierung ist schematisch und dient ausschließlich zur Illustration. Diese Darstellungen sind unverbindliche Plankopien. Der Planung und Ausführung sind Änderungen vorbehalten. Sämtliche Maße sind Rohbaumaße.



highfive-living.at

1 ZIMMER 40,08 m<sup>2</sup> WOHNFLÄCHE

BRUTTOMIETE: 740,01 €



**11. OBERGESCHOSS | TOP 212**



Wohnküche	27,26 m <sup>2</sup>
Zimmer 1	10,48 m <sup>2</sup>
Zimmer 2	8,56 m <sup>2</sup>
Zimmer 3	9,69 m <sup>2</sup>
Bad	5,14 m <sup>2</sup>
WC	1,93 m <sup>2</sup>
Loggia	6,01 m <sup>2</sup>
<b>Wohnnutzfläche</b>	<b>69,07 m<sup>2</sup></b>



Die in der Plandarstellung dargestellte Möblierung ist schematisch und dient ausschließlich zur Illustration. Diese Darstellungen sind unverbindliche Plankopien. Der Planung und Ausführung sind Änderungen vorbehalten. Sämtliche Maße sind Rohbaumaße.



highfive-living.at

4 ZIMMER 62,98 m<sup>2</sup> WOHNFLÄCHE

BRUTTOMIETE: 1.230,01 €



TOP 214



**12. OBERGESCHOSS | TOP 214**

Wohnküche	22,63 m <sup>2</sup>
Bad/WC	5,08 m <sup>2</sup>
Zimmer	10,04 m <sup>2</sup>
Loggia	4,42 m <sup>2</sup>
<b>Wohnnutzfläche</b>	<b>42,17 m<sup>2</sup></b>



Die in der Plandarstellung dargestellte Möblierung ist schematisch und dient ausschließlich zur Illustration. Diese Darstellungen sind unverbindliche Plankopien. Der Planung und Ausführung sind Änderungen vorbehalten. Sämtliche Maße sind Rohbaumaße.



highfive-living.at

2 ZIMMER 37,75 m<sup>2</sup> WOHNFLÄCHE

BRUTTOMIETE: 760,00 €



TOP 215

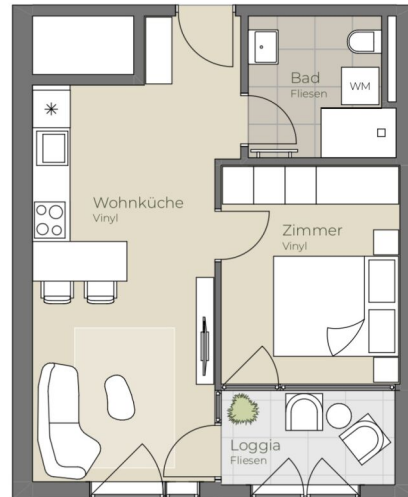

**12. OBERGESCHOSS | TOP 215**

Wohnküche	20,83 m <sup>2</sup>
Bad/WC	5,08 m <sup>2</sup>
Zimmer	10,04 m <sup>2</sup>
Loggia	4,42 m <sup>2</sup>
<b>Wohnnutzfläche</b>	<b>40,37 m<sup>2</sup></b>



Die in der Plandarstellung dargestellte Möblierung ist schematisch und dient ausschließlich zur Illustration. Diese Darstellungen sind unverbindliche Plankopien. Der Planung und Ausführung sind Änderungen vorbehalten. Sämtliche Maße sind Rohbaumaße.



highfive-living.at

2 ZIMMER 35,95 m<sup>2</sup> WOHNFLÄCHE

BRUTTOMIETE: 740,00 €



**12. OBERGESCHOSS | TOP 217**

Wohnküche	21,77 m <sup>2</sup>
Bad/WC	5,08 m <sup>2</sup>
Zimmer	10,04 m <sup>2</sup>
Loggia	4,42 m <sup>2</sup>
<b>Wohnnutzfläche</b>	<b>41,31 m<sup>2</sup></b>



Die in der Plandarstellung dargestellte Möblierung ist schematisch und dient ausschließlich zur Illustration. Diese Darstellungen sind unverbindliche Plankopien. Der Planung und Ausführung sind Änderungen vorbehalten. Sämtliche Maße sind Rohbaumaße.



highfive-living.at

2 ZIMMER 36,89 m<sup>2</sup> WOHNFLÄCHE

BRUTTOMIETE: 749,00 €



**12. OBERGESCHOSS | TOP 219**

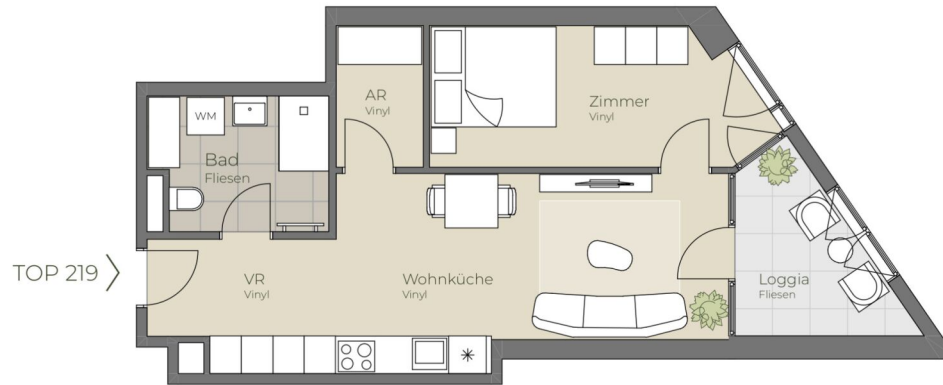

Wohnküche	19,19 m <sup>2</sup>
Bad	5,96 m <sup>2</sup>
Zimmer	11,38 m <sup>2</sup>
AR	3,14 m <sup>2</sup>
VR	4,80 m <sup>2</sup>
Loggia	6,08 m <sup>2</sup>
<b>Wohnnutzfläche</b>	<b>50,55 m<sup>2</sup></b>



Die in der Plandarstellung dargestellte Möblierung ist schematisch und dient ausschließlich zur Illustration. Diese Darstellungen sind unverbindliche Plankopien. Der Planung und Ausführung sind Änderungen vorbehalten. Sämtliche Maße sind Rohbaumaße.



highfive-living.at

2 ZIMMER 44,47 m<sup>2</sup> WOHNFLÄCHE

BRUTTOMIETE: 840,01 €



**12. OBERGESCHOSS | TOP 221**

Wohnküche	26,33 m <sup>2</sup>
Bad/WC	5,08 m <sup>2</sup>
Zimmer	8,55 m <sup>2</sup>
Loggia	3,08 m <sup>2</sup>
<b>Wohnnutzfläche</b>	<b>43,04 m<sup>2</sup></b>

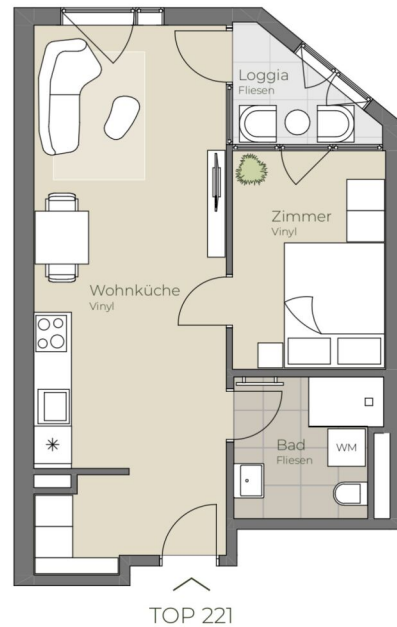

Die in der Plandarstellung dargestellte Möblierung ist schematisch und dient ausschließlich zur Illustration. Diese Darstellungen sind unverbindliche Plankopien. Der Planung und Ausführung sind Änderungen vorbehalten. Sämtliche Maße sind Rohbaumaße.



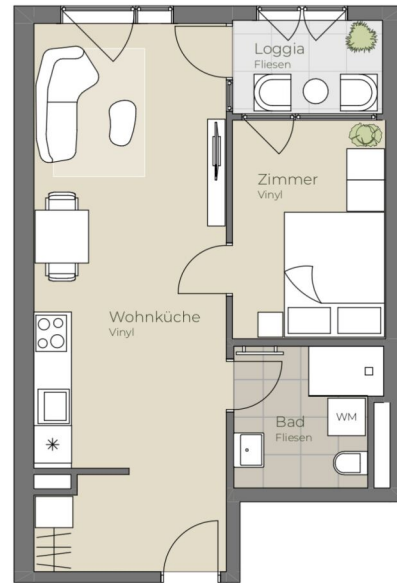

TOP 222



A4 | 1:100



Die in der Plandarstellung dargestellte Möblierung ist schematisch und dient ausschließlich zur Illustration. Diese Darstellungen sind unverbindliche Plankopien. Der Planung und Ausführung sind Änderungen vorbehalten. Sämtliche Maße sind Rohbaumaße.

**12. OBERGESCHOSS | TOP 222**

Wohnküche	26,84 m <sup>2</sup>
Bad/WC	5,08 m <sup>2</sup>
Zimmer	8,55 m <sup>2</sup>
Loggia	3,75 m <sup>2</sup>
<b>Wohnnutzfläche</b>	<b>44,22 m<sup>2</sup></b>







**12. OBERGESCHOSS | TOP 223**

Wohnküche	20,89 m <sup>2</sup>
Bad/WC	6,38 m <sup>2</sup>
Zimmer	10,52 m <sup>2</sup>
Loggia	3,75 m <sup>2</sup>
<b>Wohnnutzfläche</b>	<b>41,54 m<sup>2</sup></b>

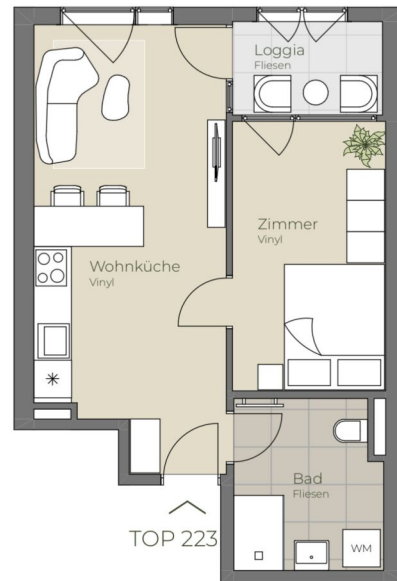

Die in der Plandarstellung dargestellte Möblierung ist schematisch und dient ausschließlich zur Illustration. Diese Darstellungen sind unverbindliche Plankopien. Der Planung und Ausführung sind Änderungen vorbehalten. Sämtliche Maße sind Rohbaumaße.

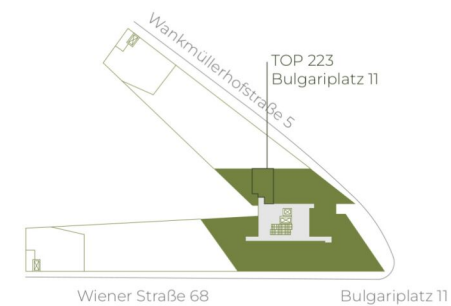

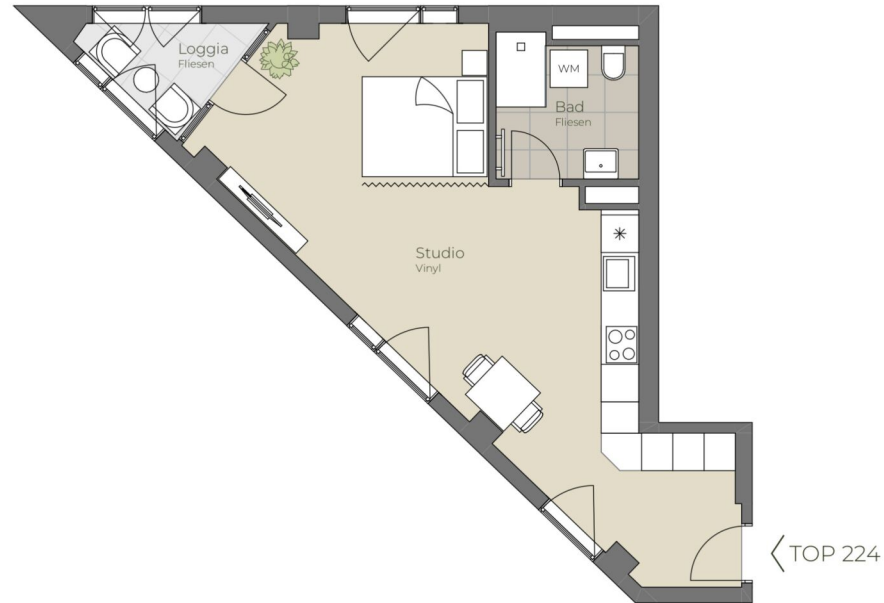

**12. OBERGESCHOSS | TOP 224**

Studio	35,00 m <sup>2</sup>
Bad/WC	5,08 m <sup>2</sup>
Balkon	3,46 m <sup>2</sup>
<b>Wohnnutzfläche</b>	<b>43,54 m<sup>2</sup></b>



Die in der Plandarstellung dargestellte Möblierung ist schematisch und dient ausschließlich zur Illustration. Diese Darstellungen sind unverbindliche Plankopien. Der Planung und Ausführung sind Änderungen vorbehalten. Sämtliche Maße sind Rohbaumaße.



highfive-living.at

1 ZIMMER 40,08 m<sup>2</sup> WOHNFLÄCHE

BRUTTOMIETE: 749,01 €



**13. OBERGESCHOSS | TOP 226**

Wohnküche	25,44 m <sup>2</sup>
Bad/WC	5,28 m <sup>2</sup>
Zimmer	14,19 m <sup>2</sup>
Loggia	3,73 m <sup>2</sup>
<b>Wohnnutzfläche</b>	<b>48,64 m<sup>2</sup></b>



Die in der Plandarstellung dargestellte Möblierung ist schematisch und dient ausschließlich zur Illustration. Diese Darstellungen sind unverbindliche Plankopien. Der Planung und Ausführung sind Änderungen vorbehalten. Sämtliche Maße sind Rohbaumaße.



highfive-living.at

2 ZIMMER 44,91 m<sup>2</sup> WOHNFLÄCHE

BRUTTOMIETE: 849,00 €



TOP 227

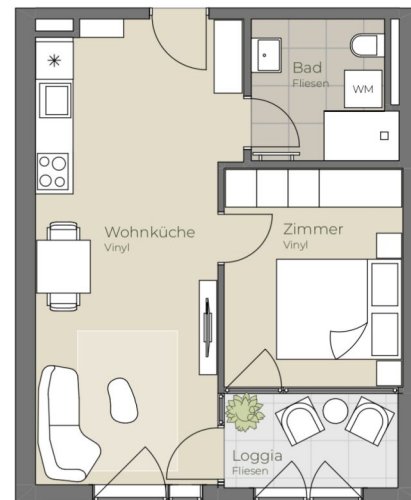

**13. OBERGESCHOSS | TOP 227**

Wohnküche	22,63 m <sup>2</sup>
Bad/WC	5,08 m <sup>2</sup>
Zimmer	10,04 m <sup>2</sup>
Loggia	4,42 m <sup>2</sup>
<b>Wohnnutzfläche</b>	<b>42,17 m<sup>2</sup></b>



Die in der Plandarstellung dargestellte Möblierung ist schematisch und dient ausschließlich zur Illustration. Diese Darstellungen sind unverbindliche Plankopien. Der Planung und Ausführung sind Änderungen vorbehalten. Sämtliche Maße sind Rohbaumaße.

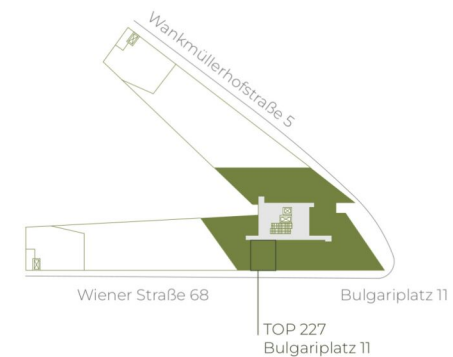

highfive-living.at

2 ZIMMER 37,75 m<sup>2</sup> WOHNFLÄCHE

BRUTTOMIETE: 770,01 €



TOP 228



**13. OBERGESCHOSS | TOP 228**

Wohnküche	20,83 m <sup>2</sup>
Bad/WC	5,08 m <sup>2</sup>
Zimmer	10,04 m <sup>2</sup>
Loggia	4,42 m <sup>2</sup>
<b>Wohnnutzfläche</b>	<b>40,37 m<sup>2</sup></b>



Die in der Plandarstellung dargestellte Möblierung ist schematisch und dient ausschließlich zur Illustration. Diese Darstellungen sind unverbindliche Plankopien. Der Planung und Ausführung sind Änderungen vorbehalten. Sämtliche Maße sind Rohbaumaße.



highfive-living.at

2 ZIMMER 35,95 m<sup>2</sup> WOHNFLÄCHE

BRUTTOMIETE: 749,00 €



**13. OBERGESCHOSS | TOP 230**

Wohnküche	21,77 m <sup>2</sup>
Bad/WC	5,08 m <sup>2</sup>
Zimmer	10,04 m <sup>2</sup>
Loggia	4,42 m <sup>2</sup>
<b>Wohnnutzfläche</b>	<b>41,31 m<sup>2</sup></b>

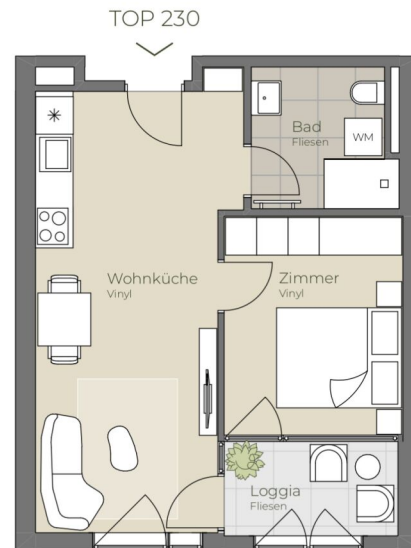

Die in der Plandarstellung dargestellte Möblierung ist schematisch und dient ausschließlich zur Illustration. Diese Darstellungen sind unverbindliche Plankopien. Der Planung und Ausführung sind Änderungen vorbehalten. Sämtliche Maße sind Rohbaumaße.



highfive-living.at

2 ZIMMER 36,89 m<sup>2</sup> WOHNFLÄCHE

BRUTTOMIETE: 760,00 €



**13. OBERGESCHOSS | TOP 231**

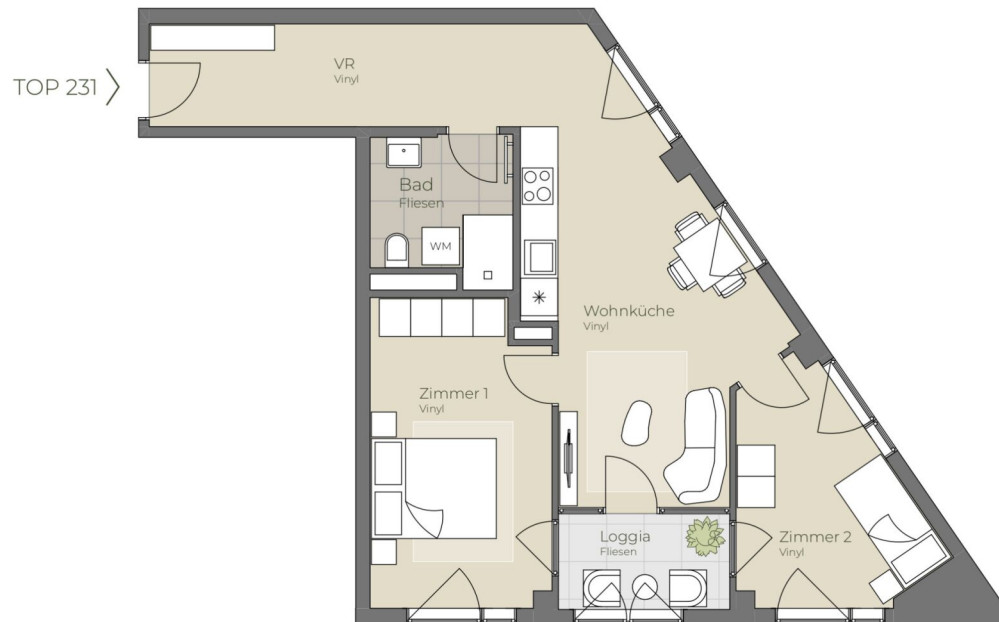

Wohnküche	21,30 m <sup>2</sup>
Bad	5,10 m <sup>2</sup>
Zimmer 1	13,75 m <sup>2</sup>
Zimmer 2	9,46 m <sup>2</sup>
VR	9,78 m <sup>2</sup>
Loggia	4,32 m <sup>2</sup>
<b>Wohnnutzfläche</b>	<b>63,71 m<sup>2</sup></b>



Die in der Plan darstellung dargestellte Möblierung ist schematisch und dient ausschließlich zur Illustration. Diese Darstellungen sind unverbindliche Plankopien. Der Planung und Ausführung sind Änderungen vorbehalten. Sämtliche Maße sind Rohbaumaße.



highfive-living.at

3 ZIMMER 59,39 m<sup>2</sup> WOHNFLÄCHE

BRUTTOMIETE: 1.200,00 €



**13. OBERGESCHOSS | TOP 232**

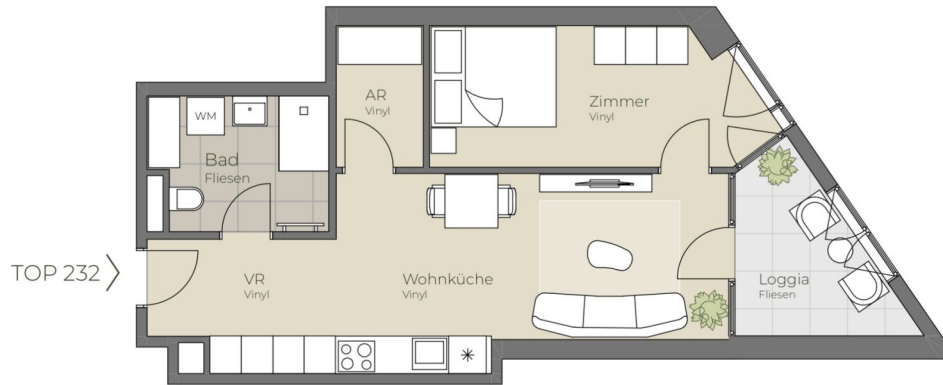

Wohnküche	19,19 m <sup>2</sup>
Bad	5,96 m <sup>2</sup>
Zimmer	11,38 m <sup>2</sup>
AR	3,14 m <sup>2</sup>
VR	4,80 m <sup>2</sup>
Loggia	6,08 m <sup>2</sup>
<b>Wohnnutzfläche</b>	<b>50,55 m<sup>2</sup></b>



Die in der Plandarstellung dargestellte Möblierung ist schematisch und dient ausschließlich zur Illustration. Diese Darstellungen sind unverbindliche Plankopien. Der Planung und Ausführung sind Änderungen vorbehalten. Sämtliche Maße sind Rohbaumaße.



highfive-living.at

2 ZIMMER 44,47 m<sup>2</sup> WOHNFLÄCHE

BRUTTOMIETE: 849,00 €





**13. OBERGESCHOSS | TOP 233**

Wohnküche	16,81 m <sup>2</sup>
Bad/WC	6,52 m <sup>2</sup>
Zimmer	10,17 m <sup>2</sup>
VR	5,65 m <sup>2</sup>
Loggia	5,86 m <sup>2</sup>
<b>Wohnnutzfläche</b>	<b>45,01 m<sup>2</sup></b>

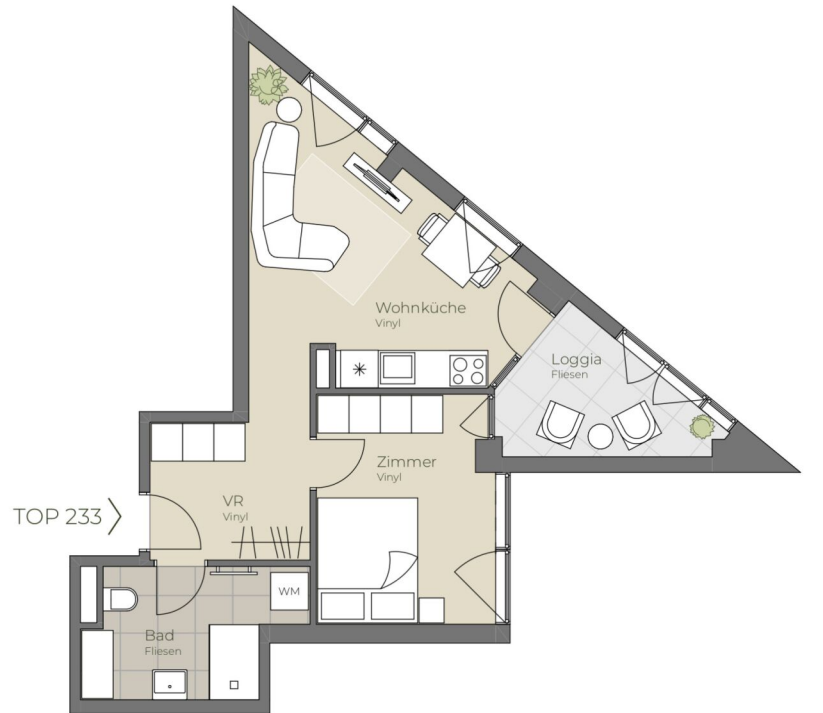

Die in der Plandarstellung dargestellte Möblierung ist schematisch und dient ausschließlich zur Illustration. Diese Darstellungen sind unverbindliche Plankopien. Der Planung und Ausführung sind Änderungen vorbehalten. Sämtliche Maße sind Rohbaumaße.

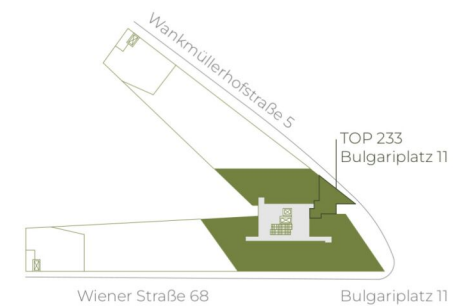

highfive-living.at

2 ZIMMER 39,15 m<sup>2</sup> WOHNFLÄCHE

BRUTTOMIETE: 780,01 €



**13. OBERGESCHOSS | TOP 234**

Wohnküche	26,33 m <sup>2</sup>
Bad/WC	5,08 m <sup>2</sup>
Zimmer	8,55 m <sup>2</sup>
Loggia	3,08 m <sup>2</sup>
<b>Wohnnutzfläche</b>	<b>43,04 m<sup>2</sup></b>

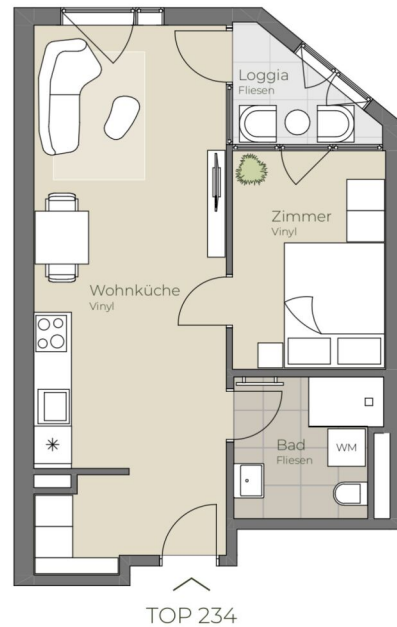

Die in der Plandarstellung dargestellte Möblierung ist schematisch und dient ausschließlich zur Illustration. Diese Darstellungen sind unverbindliche Plankopien. Der Planung und Ausführung sind Änderungen vorbehalten. Sämtliche Maße sind Rohbaumaße.





**13. OBERGESCHOSS | TOP 235**

Wohnküche	26,84 m <sup>2</sup>
Bad/WC	5,08 m <sup>2</sup>
Zimmer	8,55 m <sup>2</sup>
Loggia	3,75 m <sup>2</sup>
<b>Wohnnutzfläche</b>	<b>44,22 m<sup>2</sup></b>

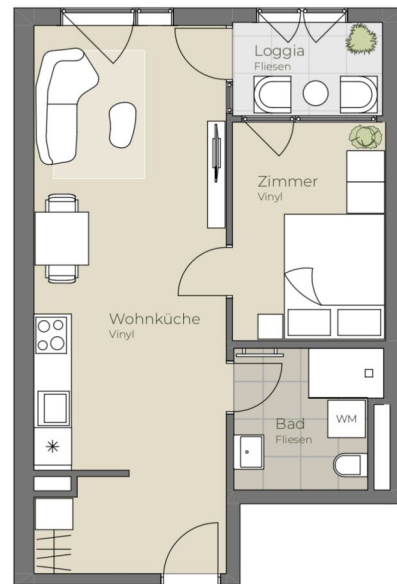

TOP 235



A4 | 1:100

Die in der Plandarstellung dargestellte Möblierung ist schematisch und dient ausschließlich zur Illustration. Diese Darstellungen sind unverbindliche Plankopien. Der Planung und Ausführung sind Änderungen vorbehalten. Sämtliche Maße sind Rohbaumaße.





**13. OBERGESCHOSS | TOP 236**

Wohnküche	20,89 m <sup>2</sup>
Bad/WC	6,38 m <sup>2</sup>
Zimmer	10,52 m <sup>2</sup>
Loggia	3,75 m <sup>2</sup>
<b>Wohnnutzfläche</b>	<b>41,54 m<sup>2</sup></b>

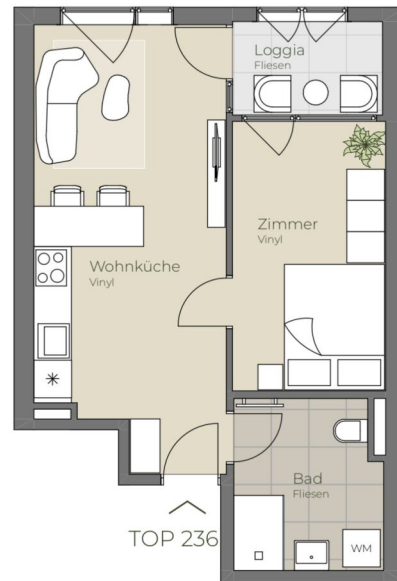

Die in der Plandarstellung dargestellte Möblierung ist schematisch und dient ausschließlich zur Illustration. Diese Darstellungen sind unverbindliche Plankopien. Der Planung und Ausführung sind Änderungen vorbehalten. Sämtliche Maße sind Rohbaumaße.

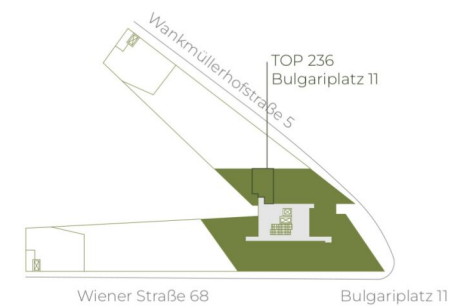



**13. OBERGESCHOSS | TOP 237**

Studio	35,00 m <sup>2</sup>
Bad/WC	5,08 m <sup>2</sup>
Balkon	3,46 m <sup>2</sup>
<b>Wohnnutzfläche</b>	<b>43,54 m<sup>2</sup></b>



Die in der Plandarstellung dargestellte Möblierung ist schematisch und dient ausschließlich zur Illustration. Diese Darstellungen sind unverbindliche Plankopien. Der Planung und Ausführung sind Änderungen vorbehalten. Sämtliche Maße sind Rohbaumaße.



highfive-living.at

1 ZIMMER 40,08 m<sup>2</sup> WOHNFLÄCHE

BRUTTOMIETE: 760,01 €



**13. OBERGESCHOSS | TOP 238**



Wohnküche	27,26 m <sup>2</sup>
Zimmer 1	10,48 m <sup>2</sup>
Zimmer 2	8,56 m <sup>2</sup>
Zimmer 3	9,69 m <sup>2</sup>
Bad	5,14 m <sup>2</sup>
WC	1,93 m <sup>2</sup>
Loggia	6,01 m <sup>2</sup>
<b>Wohnnutzfläche</b>	<b>69,07 m<sup>2</sup></b>



Die in der Plandarstellung dargestellte Möblierung ist schematisch und dient ausschließlich zur Illustration. Diese Darstellungen sind unverbindliche Plankopien. Der Planung und Ausführung sind Änderungen vorbehalten. Sämtliche Maße sind Rohbaumaße.



highfive-living.at

4 ZIMMER 62,98 m<sup>2</sup> WOHNFLÄCHE

BRUTTOMIETE: 1.270,01 €



TOP 240

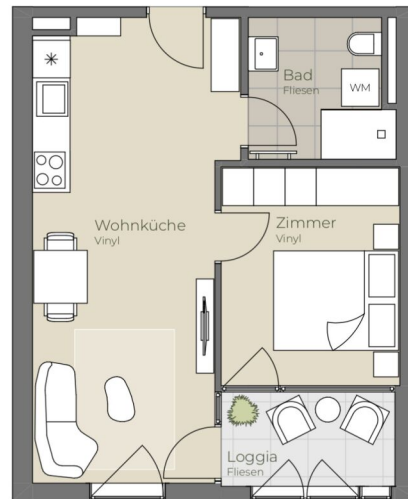

**14. OBERGESCHOSS | TOP 240**

Wohnküche	22,63 m <sup>2</sup>
Bad/WC	5,08 m <sup>2</sup>
Zimmer	10,04 m <sup>2</sup>
Loggia	4,42 m <sup>2</sup>
<b>Wohnnutzfläche</b>	<b>42,17 m<sup>2</sup></b>



Die in der Plandarstellung dargestellte Möblierung ist schematisch und dient ausschließlich zur Illustration. Diese Darstellungen sind unverbindliche Plankopien. Der Planung und Ausführung sind Änderungen vorbehalten. Sämtliche Maße sind Rohbaumaße.



highfive-living.at

2 ZIMMER 37,75 m<sup>2</sup> WOHNFLÄCHE

BRUTTOMIETE: 780,01 €



TOP 242

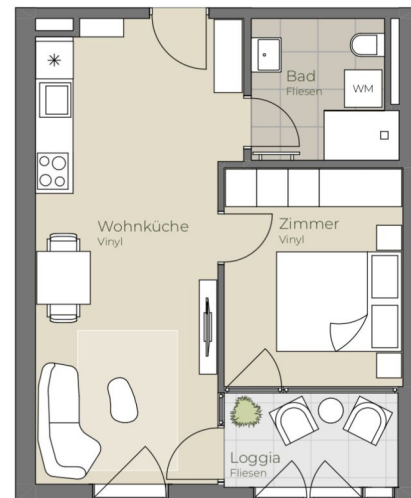

**14. OBERGESCHOSS | TOP 242**

Wohnküche	22,63 m <sup>2</sup>
Bad/WC	5,08 m <sup>2</sup>
Zimmer	10,04 m <sup>2</sup>
Loggia	4,42 m <sup>2</sup>
<b>Wohnnutzfläche</b>	<b>42,17 m<sup>2</sup></b>



Die in der Plandarstellung dargestellte Möblierung ist schematisch und dient ausschließlich zur Illustration. Diese Darstellungen sind unverbindliche Plankopien. Der Planung und Ausführung sind Änderungen vorbehalten. Sämtliche Maße sind Rohbaumaße.



highfive-living.at

2 ZIMMER 37,75 m<sup>2</sup> WOHNFLÄCHE

BRUTTOMIETE: 780,01 €





**14. OBERGESCHOSS | TOP 243**

Wohnküche	21,77 m <sup>2</sup>
Bad/WC	5,08 m <sup>2</sup>
Zimmer	10,04 m <sup>2</sup>
Loggia	4,42 m <sup>2</sup>
<b>Wohnnutzfläche</b>	<b>41,31 m<sup>2</sup></b>



Die in der Planarstellung dargestellte Möblierung ist schematisch und dient ausschließlich zur Illustration. Diese Darstellungen sind unverbindliche Plankopien. Der Planung und Ausführung sind Änderungen vorbehalten. Sämtliche Maße sind Rohbaumaße.



highfive-living.at

2 ZIMMER 36,89 m<sup>2</sup> WOHNFLÄCHE

BRUTTOMIETE: 770,01 €



**14. OBERGESCHOSS | TOP 244**



Wohnküche	21,30 m <sup>2</sup>
Bad	5,10 m <sup>2</sup>
Zimmer 1	13,75 m <sup>2</sup>
Zimmer 2	9,46 m <sup>2</sup>
VR	9,78 m <sup>2</sup>
Loggia	4,32 m <sup>2</sup>
<b>Wohnnutzfläche</b>	<b>63,71 m<sup>2</sup></b>



Die in der Plan darstellung dargestellte Möblierung ist schematisch und dient ausschließlich zur Illustration. Diese Darstellungen sind unverbindliche Plankopien. Der Planung und Ausführung sind Änderungen vorbehalten. Sämtliche Maße sind Rohbaumaße.



highfive-living.at

3 ZIMMER 59,39 m<sup>2</sup> WOHNFLÄCHE

BRUTTOMIETE: 1.220,01 €



**14. OBERGESCHOSS | TOP 245**

Wohnküche	19,19 m <sup>2</sup>
Bad	5,96 m <sup>2</sup>
Zimmer	11,38 m <sup>2</sup>
AR	3,14 m <sup>2</sup>
VR	4,80 m <sup>2</sup>
Loggia	6,08 m <sup>2</sup>
<b>Wohnnutzfläche</b>	<b>50,55 m<sup>2</sup></b>

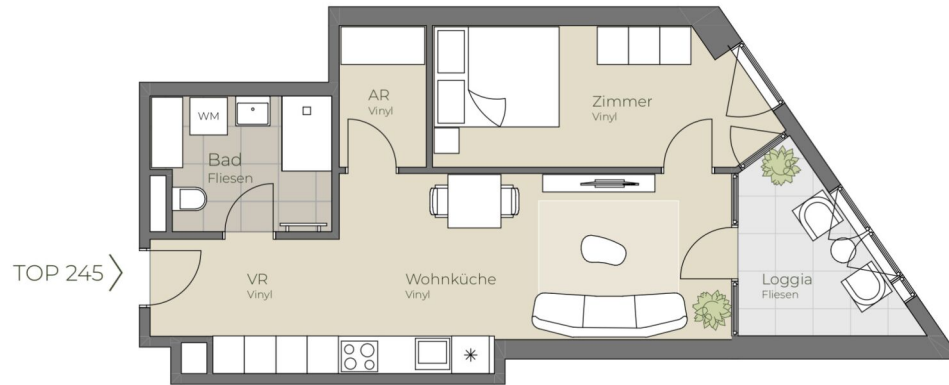

Die in der Plandarstellung dargestellte Möblierung ist schematisch und dient ausschließlich zur Illustration. Diese Darstellungen sind unverbindliche Plankopien. Der Planung und Ausführung sind Änderungen vorbehalten. Sämtliche Maße sind Rohbaumaße.

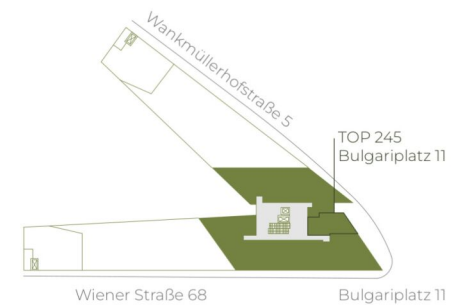

highfive-living.at

2 ZIMMER 44,47 m<sup>2</sup> WOHNFLÄCHE

BRUTTOMIETE: 860,00 €



**14. OBERGESCHOSS | TOP 246**

Wohnküche	16,81 m <sup>2</sup>
Bad/WC	6,52 m <sup>2</sup>
Zimmer	10,17 m <sup>2</sup>
VR	5,65 m <sup>2</sup>
Loggia	5,86 m <sup>2</sup>
<b>Wohnnutzfläche</b>	<b>45,01 m<sup>2</sup></b>

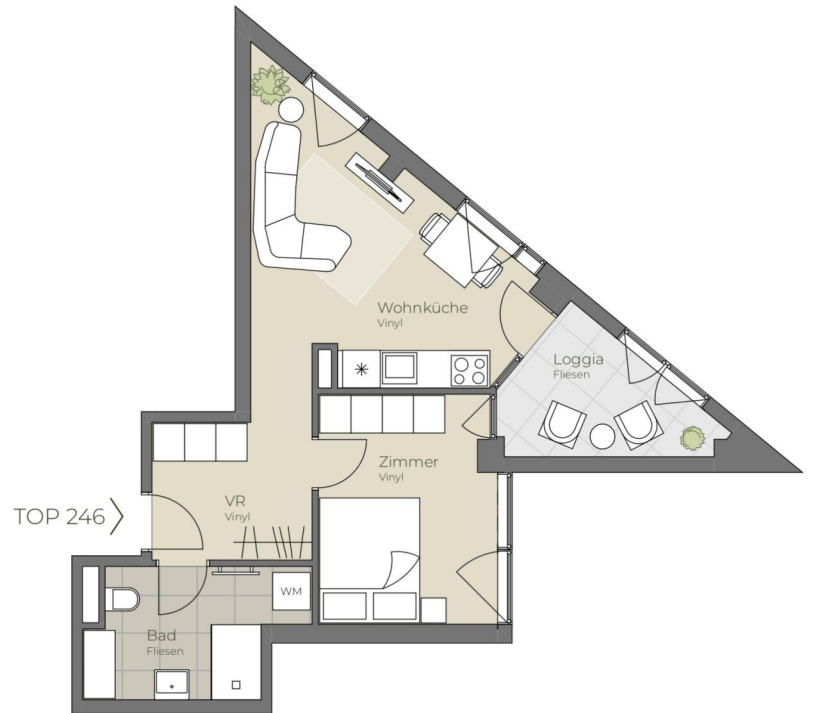

Die in der Plandarstellung dargestellte Möblierung ist schematisch und dient ausschließlich zur Illustration. Diese Darstellungen sind unverbindliche Plankopien. Der Planung und Ausführung sind Änderungen vorbehalten. Sämtliche Maße sind Rohbaumaße.



highfive-living.at

2 ZIMMER 39,15 m<sup>2</sup> WOHNFLÄCHE

BRUTTOMIETE: 790,01 €



**14. OBERGESCHOSS | TOP 247**

Wohnküche	26,33 m <sup>2</sup>
Bad/WC	5,08 m <sup>2</sup>
Zimmer	8,55 m <sup>2</sup>
Loggia	3,08 m <sup>2</sup>
<b>Wohnnutzfläche</b>	<b>43,04 m<sup>2</sup></b>



Die in der Plandarstellung dargestellte Möblierung ist schematisch und dient ausschließlich zur Illustration. Diese Darstellungen sind unverbindliche Plankopien. Der Planung und Ausführung sind Änderungen vorbehalten. Sämtliche Maße sind Rohbaumaße.





**14. OBERGESCHOSS | TOP 248**

Wohnküche	26,84 m <sup>2</sup>
Bad/WC	5,08 m <sup>2</sup>
Zimmer	8,55 m <sup>2</sup>
Loggia	3,75 m <sup>2</sup>
<b>Wohnnutzfläche</b>	<b>44,22 m<sup>2</sup></b>

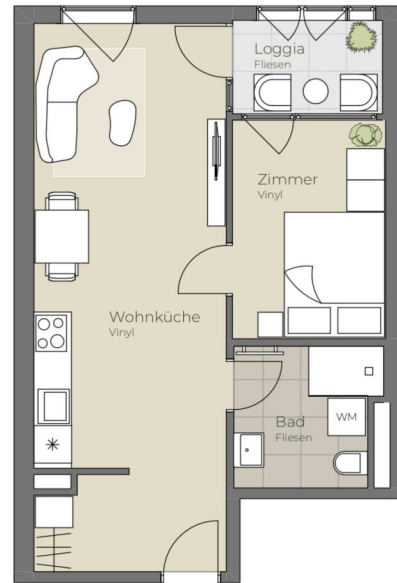

TOP 248



Die in der Plandarstellung dargestellte Möblierung ist schematisch und dient ausschließlich zur Illustration. Diese Darstellungen sind unverbindliche Plankopien. Der Planung und Ausführung sind Änderungen vorbehalten. Sämtliche Maße sind Rohbaumaße.





**14. OBERGESCHOSS | TOP 249**

Wohnküche	20,89 m <sup>2</sup>
Bad/WC	6,38 m <sup>2</sup>
Zimmer	10,52 m <sup>2</sup>
Loggia	3,75 m <sup>2</sup>
<b>Wohnnutzfläche</b>	<b>41,54 m<sup>2</sup></b>

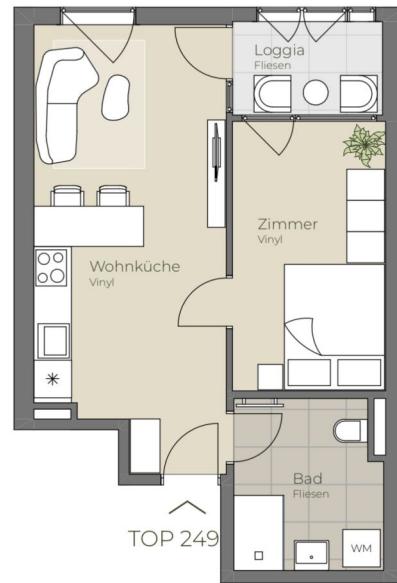

Die in der Plandarstellung dargestellte Möblierung ist schematisch und dient ausschließlich zur Illustration. Diese Darstellungen sind unverbindliche Plankopien. Der Planung und Ausführung sind Änderungen vorbehalten. Sämtliche Maße sind Rohbaumaße.

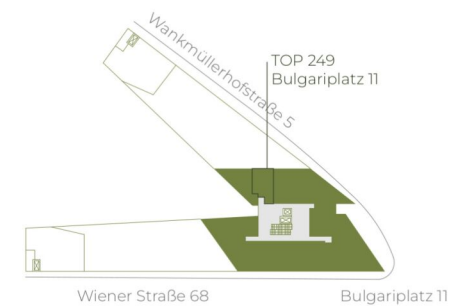



**14. OBERGESCHOSS | TOP 250**

Studio	35,00 m <sup>2</sup>
Bad/WC	5,08 m <sup>2</sup>
Balkon	3,46 m <sup>2</sup>
<b>Wohnnutzfläche</b>	<b>43,54 m<sup>2</sup></b>



Die in der Plandarstellung dargestellte Möblierung ist schematisch und dient ausschließlich zur Illustration. Diese Darstellungen sind unverbindliche Plankopien. Der Planung und Ausführung sind Änderungen vorbehalten. Sämtliche Maße sind Rohbaumaße.



highfive-living.at

1 ZIMMER 40,08 m<sup>2</sup> WOHNFLÄCHE

BRUTTOMIETE: 770,01 €





**14. OBERGESCHOSS | TOP 251**



Wohnküche	27,26 m <sup>2</sup>
Zimmer 1	10,48 m <sup>2</sup>
Zimmer 2	8,56 m <sup>2</sup>
Zimmer 3	9,69 m <sup>2</sup>
Bad	5,14 m <sup>2</sup>
WC	1,93 m <sup>2</sup>
Loggia	6,01 m <sup>2</sup>
<b>Wohnnutzfläche</b>	<b>69,07 m<sup>2</sup></b>

TOP 251



Die in der Plandarstellung dargestellte Möblierung ist schematisch und dient ausschließlich zur Illustration. Diese Darstellungen sind unverbindliche Plankopien. Der Planung und Ausführung sind Änderungen vorbehalten. Sämtliche Maße sind Rohbaumaße.



highfive-living.at

4 ZIMMER 62,98 m<sup>2</sup> WOHNFLÄCHE

BRUTTOMIETE: 1.290,01 €



**15. OBERGESCHOSS | TOP 252**

Wohnküche	25,44 m <sup>2</sup>
Bad/WC	5,28 m <sup>2</sup>
Zimmer	14,19 m <sup>2</sup>
Loggia	3,73 m <sup>2</sup>
<b>Wohnnutzfläche</b>	<b>48,64 m<sup>2</sup></b>



Die in der Plandarstellung dargestellte Möblierung ist schematisch und dient ausschließlich zur Illustration. Diese Darstellungen sind unverbindliche Plankopien. Der Planung und Ausführung sind Änderungen vorbehalten. Sämtliche Maße sind Rohbaumaße.



highfive-living.at

2 ZIMMER 44,91 m<sup>2</sup> WOHNFLÄCHE

BRUTTOMIETE: 880,00 €



TOP 253

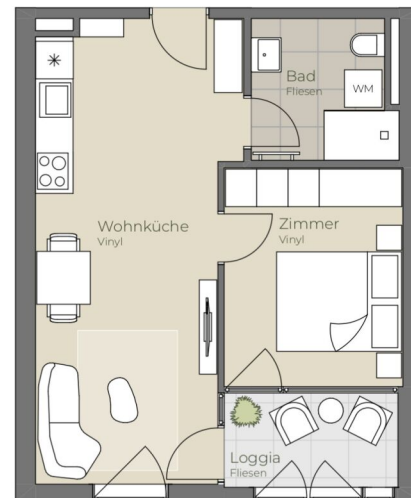

**15. OBERGESCHOSS | TOP 253**

Wohnküche	22,63 m <sup>2</sup>
Bad/WC	5,08 m <sup>2</sup>
Zimmer	10,04 m <sup>2</sup>
Loggia	4,42 m <sup>2</sup>
<b>Wohnnutzfläche</b>	<b>42,17 m<sup>2</sup></b>



Die in der Plandarstellung dargestellte Möblierung ist schematisch und dient ausschließlich zur Illustration. Diese Darstellungen sind unverbindliche Plankopien. Der Planung und Ausführung sind Änderungen vorbehalten. Sämtliche Maße sind Rohbaumaße.



highfive-living.at

2 ZIMMER 37,75 m<sup>2</sup> WOHNFLÄCHE

BRUTTOMIETE: 799,00 €



TOP 254



**15. OBERGESCHOSS | TOP 254**

Wohnküche	20,83 m <sup>2</sup>
Bad/WC	5,08 m <sup>2</sup>
Zimmer	10,04 m <sup>2</sup>
Loggia	4,42 m <sup>2</sup>
<b>Wohnnutzfläche</b>	<b>40,37 m<sup>2</sup></b>



Die in der Planarstellung dargestellte Möblierung ist schematisch und dient ausschließlich zur Illustration. Diese Darstellungen sind unverbindliche Plankopien. Der Planung und Ausführung sind Änderungen vorbehalten. Sämtliche Maße sind Rohbaumaße.



highfive-living.at

2 ZIMMER 35,95 m<sup>2</sup> WOHNFLÄCHE

BRUTTOMIETE: 780,01 €



TOP 255

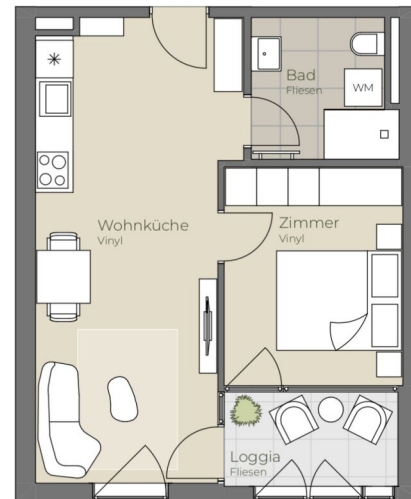

**15. OBERGESCHOSS | TOP 255**

Wohnküche	22,63 m <sup>2</sup>
Bad/WC	5,08 m <sup>2</sup>
Zimmer	10,04 m <sup>2</sup>
Loggia	4,42 m <sup>2</sup>
<b>Wohnnutzfläche</b>	<b>42,17 m<sup>2</sup></b>



Die in der Plandarstellung dargestellte Möblierung ist schematisch und dient ausschließlich zur Illustration. Diese Darstellungen sind unverbindliche Plankopien. Der Planung und Ausführung sind Änderungen vorbehalten. Sämtliche Maße sind Rohbaumaße.



highfive-living.at

2 ZIMMER 37,75 m<sup>2</sup> WOHNFLÄCHE

BRUTTOMIETE: 799,00 €



**15. OBERGESCHOSS | TOP 256**

Wohnküche	21,77 m <sup>2</sup>
Bad/WC	5,08 m <sup>2</sup>
Zimmer	10,04 m <sup>2</sup>
Loggia	4,42 m <sup>2</sup>
<b>Wohnnutzfläche</b>	<b>41,31 m<sup>2</sup></b>



Die in der Plandarstellung dargestellte Möblierung ist schematisch und dient ausschließlich zur Illustration. Diese Darstellungen sind unverbindliche Plankopien. Der Planung und Ausführung sind Änderungen vorbehalten. Sämtliche Maße sind Rohbaumaße.



highfive-living.at

2 ZIMMER 36,89 m<sup>2</sup> WOHNFLÄCHE

BRUTTOMIETE: 790,01 €



**15. OBERGESCHOSS | TOP 257**

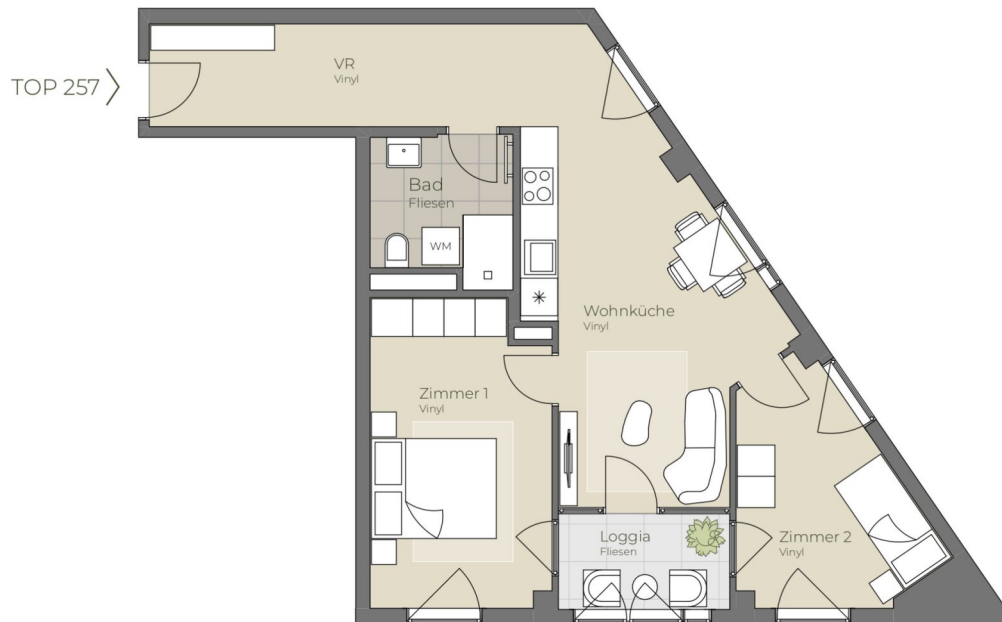

Wohnküche	21,30 m <sup>2</sup>
Bad	5,10 m <sup>2</sup>
Zimmer 1	13,75 m <sup>2</sup>
Zimmer 2	9,46 m <sup>2</sup>
VR	9,78 m <sup>2</sup>
Loggia	4,32 m <sup>2</sup>
<b>Wohnnutzfläche</b>	<b>63,71 m<sup>2</sup></b>



Die in der Plan darstellung dargestellte Möblierung ist schematisch und dient ausschließlich zur Illustration. Diese Darstellungen sind unverbindliche Plankopien. Der Planung und Ausführung sind Änderungen vorbehalten. Sämtliche Maße sind Rohbaumaße.



highfive-living.at

3 ZIMMER 59,39 m<sup>2</sup> WOHNFLÄCHE

BRUTTOMIETE: 1.260,01 €



**15. OBERGESCHOSS | TOP 258**

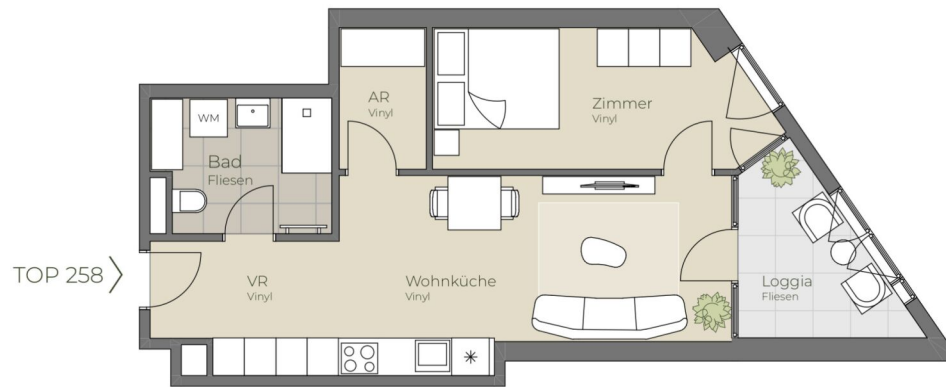

Wohnküche	19,19 m <sup>2</sup>
Bad	5,96 m <sup>2</sup>
Zimmer	11,38 m <sup>2</sup>
AR	3,14 m <sup>2</sup>
VR	4,80 m <sup>2</sup>
Loggia	6,08 m <sup>2</sup>
<b>Wohnnutzfläche</b>	<b>50,55 m<sup>2</sup></b>



Die in der Plandarstellung dargestellte Möblierung ist schematisch und dient ausschließlich zur Illustration. Diese Darstellungen sind unverbindliche Plankopien. Der Planung und Ausführung sind Änderungen vorbehalten. Sämtliche Maße sind Rohbaumaße.



highfive-living.at

2 ZIMMER 44,47 m<sup>2</sup> WOHNFLÄCHE

BRUTTOMIETE: 880,01 €





**15. OBERGESCHOSS | TOP 259**

Wohnküche	16,81 m <sup>2</sup>
Bad/WC	6,52 m <sup>2</sup>
Zimmer	10,17 m <sup>2</sup>
VR	5,65 m <sup>2</sup>
Loggia	5,86 m <sup>2</sup>
<b>Wohnnutzfläche</b>	<b>45,01 m<sup>2</sup></b>

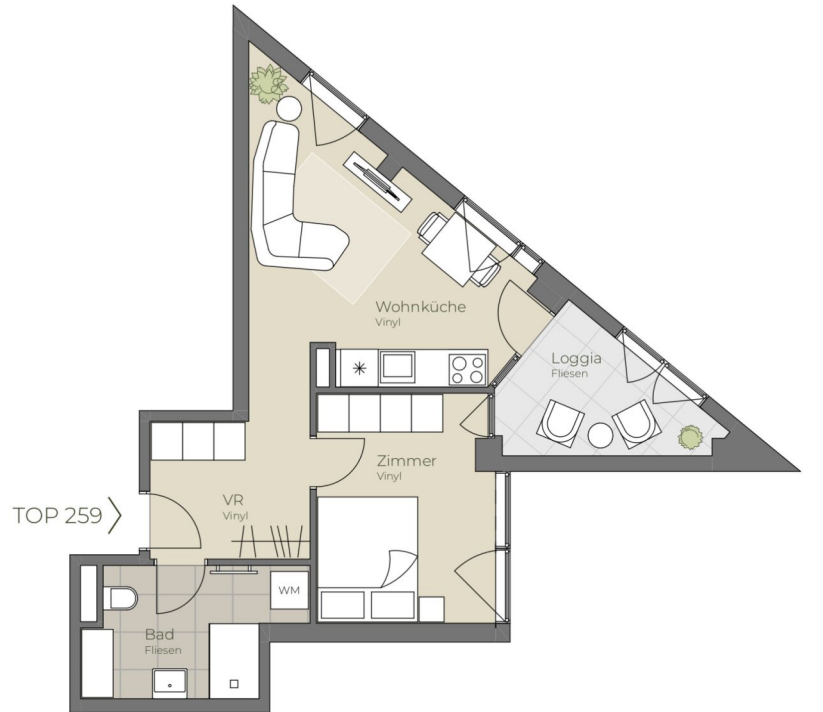

Die in der Plandarstellung dargestellte Möblierung ist schematisch und dient ausschließlich zur Illustration. Diese Darstellungen sind unverbindliche Plankopien. Der Planung und Ausführung sind Änderungen vorbehalten. Sämtliche Maße sind Rohbaumaße.

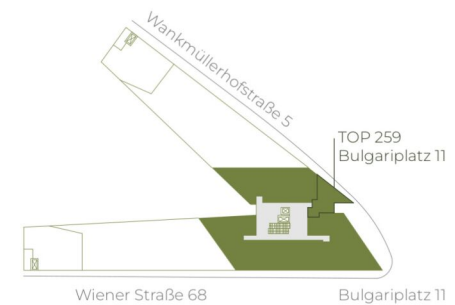

highfive-living.at

2 ZIMMER 39,15 m<sup>2</sup> WOHNFLÄCHE

BRUTTOMIETE: 8 10,00 €



**15. OBERGESCHOSS | TOP 260**

Wohnküche	26,33 m <sup>2</sup>
Bad/WC	5,08 m <sup>2</sup>
Zimmer	8,55 m <sup>2</sup>
Loggia	3,08 m <sup>2</sup>
<b>Wohnnutzfläche</b>	<b>43,04 m<sup>2</sup></b>

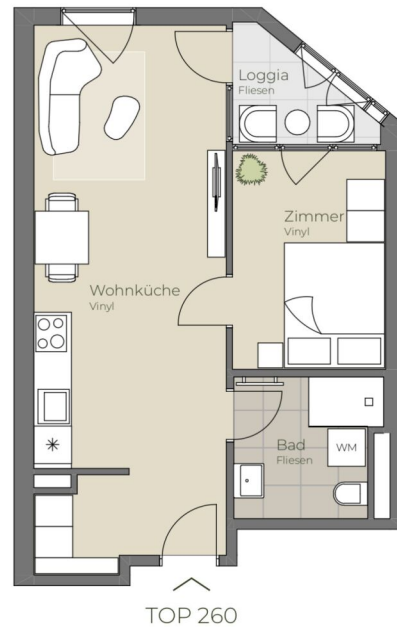

TOP 260



Die in der Plandarstellung dargestellte Möblierung ist schematisch und dient ausschließlich zur Illustration. Diese Darstellungen sind unverbindliche Plankopien. Der Planung und Ausführung sind Änderungen vorbehalten. Sämtliche Maße sind Rohbaumaße.





**15. OBERGESCHOSS | TOP 261**

Wohnküche	26,84 m <sup>2</sup>
Bad/WC	5,08 m <sup>2</sup>
Zimmer	8,55 m <sup>2</sup>
Loggia	3,75 m <sup>2</sup>
<b>Wohnnutzfläche</b>	<b>44,22 m<sup>2</sup></b>

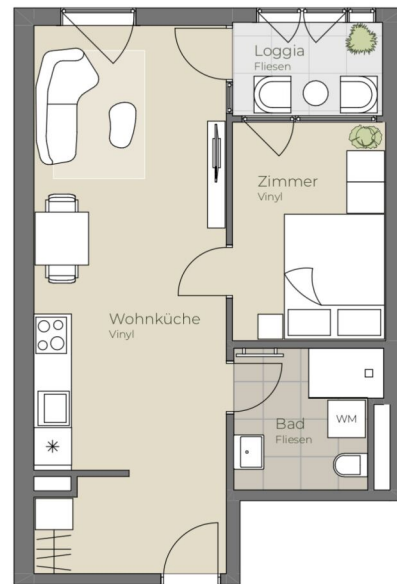

TOP 261

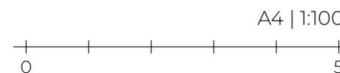

A4 | 1:100



Die in der Plandarstellung dargestellte Möblierung ist schematisch und dient ausschließlich zur Illustration. Diese Darstellungen sind unverbindliche Plankopien. Der Planung und Ausführung sind Änderungen vorbehalten. Sämtliche Maße sind Rohbaumaße.





**15. OBERGESCHOSS | TOP 262**

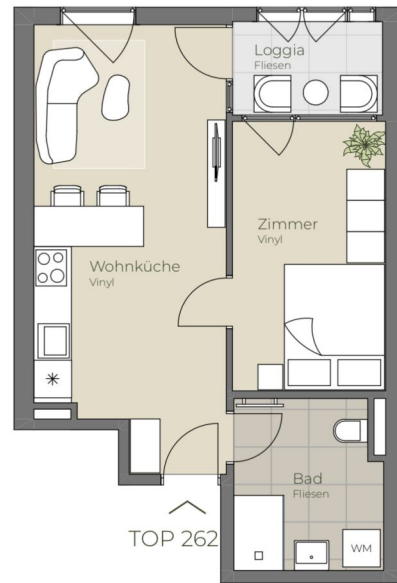

Wohnküche	20,89 m <sup>2</sup>
Bad/WC	6,38 m <sup>2</sup>
Zimmer	10,52 m <sup>2</sup>
Loggia	3,75 m <sup>2</sup>
<b>Wohnnutzfläche</b>	<b>41,54 m<sup>2</sup></b>

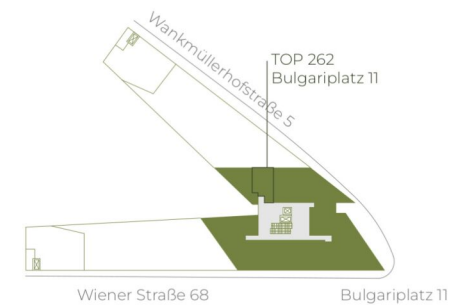

Die in der Plandarstellung dargestellte Möblierung ist schematisch und dient ausschließlich zur Illustration. Diese Darstellungen sind unverbindliche Plankopien. Der Planung und Ausführung sind Änderungen vorbehalten. Sämtliche Maße sind Rohbaumaße.

highfive-living.at

2 ZIMMER 37,85 m<sup>2</sup> WOHNFLÄCHE

BRUTTOMIETE: 790,00 €



**15. OBERGESCHOSS | TOP 263**

Studio	35,00 m <sup>2</sup>
Bad/WC	5,08 m <sup>2</sup>
Balkon	3,46 m <sup>2</sup>
<b>Wohnnutzfläche</b>	<b>43,54 m<sup>2</sup></b>



Die in der Plandarstellung dargestellte Möblierung ist schematisch und dient ausschließlich zur Illustration. Diese Darstellungen sind unverbindliche Plankopien. Der Planung und Ausführung sind Änderungen vorbehalten. Sämtliche Maße sind Rohbaumaße.



highfive-living.at

1 ZIMMER 40,08 m<sup>2</sup> WOHNFLÄCHE

BRUTTOMIETE: 790,00 €



**15. OBERGESCHOSS | TOP 264**



Wohnküche	27,26 m <sup>2</sup>
Zimmer 1	10,48 m <sup>2</sup>
Zimmer 2	8,56 m <sup>2</sup>
Zimmer 3	9,69 m <sup>2</sup>
Bad	5,14 m <sup>2</sup>
WC	1,93 m <sup>2</sup>
Loggia	6,01 m <sup>2</sup>
<b>Wohnnutzfläche</b>	<b>69,07 m<sup>2</sup></b>



Die in der Plandarstellung dargestellte Möblierung ist schematisch und dient ausschließlich zur Illustration. Diese Darstellungen sind unverbindliche Plankopien. Der Planung und Ausführung sind Änderungen vorbehalten. Sämtliche Maße sind Rohbaumaße.



highfive-living.at

4 ZIMMER 62,98 m<sup>2</sup> WOHNFLÄCHE

BRUTTOMIETE: 1.330,01 €



**16. OBERGESCHOSS | TOP 265**

Wohnküche	25,44 m <sup>2</sup>
Bad/WC	5,28 m <sup>2</sup>
Zimmer	14,19 m <sup>2</sup>
Loggia	3,73 m <sup>2</sup>
<b>Wohnnutzfläche</b>	<b>48,64 m<sup>2</sup></b>



Die in der Plandarstellung dargestellte Möblierung ist schematisch und dient ausschließlich zur Illustration. Diese Darstellungen sind unverbindliche Plankopien. Der Planung und Ausführung sind Änderungen vorbehalten. Sämtliche Maße sind Rohbaumaße.



highfive-living.at

2 ZIMMER 44,91 m<sup>2</sup> WOHNFLÄCHE

BRUTTOMIETE: 890,00 €



TOP 266



**16. OBERGESCHOSS | TOP 266**

Wohnküche	22,63 m <sup>2</sup>
Bad/WC	5,08 m <sup>2</sup>
Zimmer	10,04 m <sup>2</sup>
Loggia	4,42 m <sup>2</sup>
<b>Wohnnutzfläche</b>	<b>42,17 m<sup>2</sup></b>



Die in der Plandarstellung dargestellte Möblierung ist schematisch und dient ausschließlich zur Illustration. Diese Darstellungen sind unverbindliche Plankopien. Der Planung und Ausführung sind Änderungen vorbehalten. Sämtliche Maße sind Rohbaumaße.



highfive-living.at

2 ZIMMER 37,75 m<sup>2</sup> WOHNFLÄCHE

BRUTTOMIETE: 8 10,00 €





TOP 267

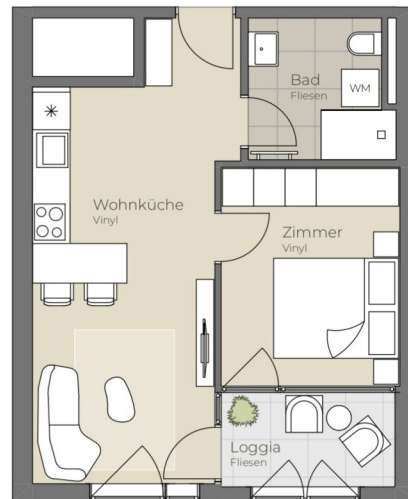

**16. OBERGESCHOSS | TOP 267**

Wohnküche	20,83 m <sup>2</sup>
Bad/WC	5,08 m <sup>2</sup>
Zimmer	10,04 m <sup>2</sup>
Loggia	4,42 m <sup>2</sup>
<b>Wohnnutzfläche</b>	<b>40,37 m<sup>2</sup></b>



Die in der Plandarstellung dargestellte Möblierung ist schematisch und dient ausschließlich zur Illustration. Diese Darstellungen sind unverbindliche Plankopien. Der Planung und Ausführung sind Änderungen vorbehalten. Sämtliche Maße sind Rohbaumaße.



highfive-living.at

2 ZIMMER 35,95 m<sup>2</sup> WOHNFLÄCHE

BRUTTOMIETE: 790,01 €



TOP 268

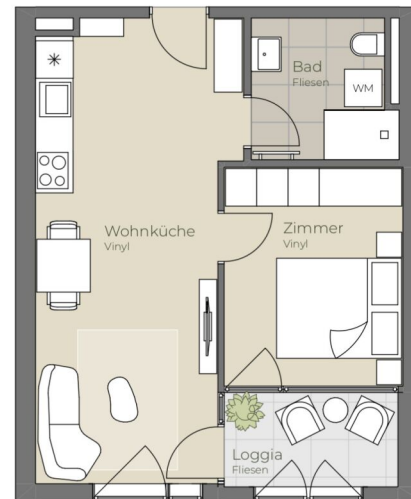

**16. OBERGESCHOSS | TOP 268**

Wohnküche	22,63 m <sup>2</sup>
Bad/WC	5,08 m <sup>2</sup>
Zimmer	10,04 m <sup>2</sup>
Loggia	4,42 m <sup>2</sup>
<b>Wohnnutzfläche</b>	<b>42,17 m<sup>2</sup></b>

Ein

highfive-living.at



Die in der Plandarstellung dargestellte Möblierung ist schematisch und dient ausschließlich zur Illustration. Diese Darstellungen sind unverbindliche Plankopien. Der Planung und Ausführung sind Änderungen vorbehalten. Sämtliche Maße sind Rohbaumaße.





**16. OBERGESCHOSS | TOP 269**

Wohnküche	21,77 m <sup>2</sup>
Bad/WC	5,08 m <sup>2</sup>
Zimmer	10,04 m <sup>2</sup>
Loggia	4,42 m <sup>2</sup>
<b>Wohnnutzfläche</b>	<b>41,31 m<sup>2</sup></b>



Die in der Plandarstellung dargestellte Möblierung ist schematisch und dient ausschließlich zur Illustration. Diese Darstellungen sind unverbindliche Plankopien. Der Planung und Ausführung sind Änderungen vorbehalten. Sämtliche Maße sind Rohbaumaße.



highfive-living.at

2 ZIMMER 36,89 m<sup>2</sup> WOHNFLÄCHE

BRUTTOMIETE: 799,01 €

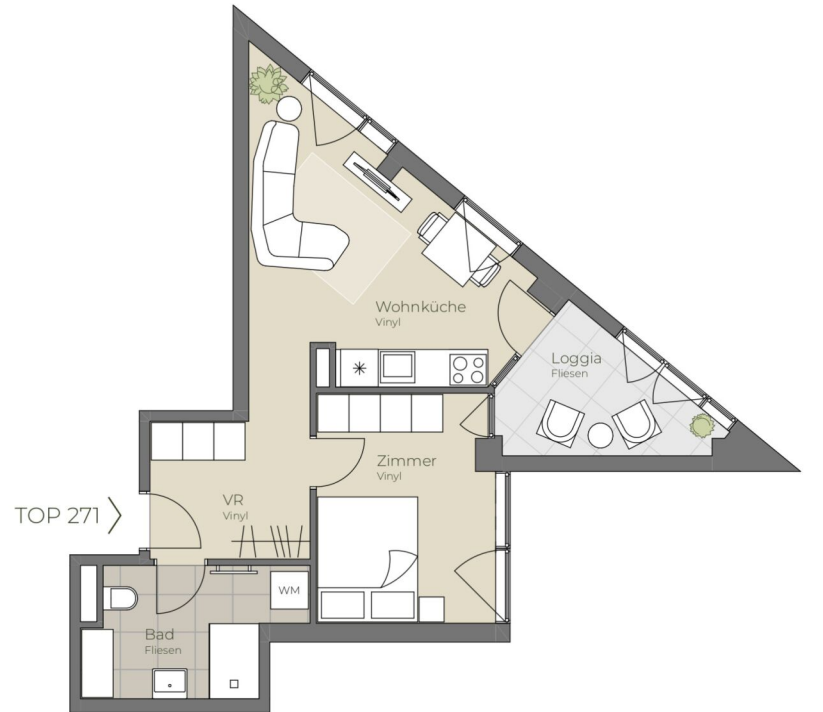

**16. OBERGESCHOSS | TOP 271**

Wohnküche	16,81 m <sup>2</sup>
Bad/WC	6,52 m <sup>2</sup>
Zimmer	10,17 m <sup>2</sup>
VR	5,65 m <sup>2</sup>
Loggia	5,86 m <sup>2</sup>
<b>Wohnnutzfläche</b>	<b>45,01 m<sup>2</sup></b>



Die in der Plandarstellung dargestellte Möblierung ist schematisch und dient ausschließlich zur Illustration. Diese Darstellungen sind unverbindliche Plankopien. Der Planung und Ausführung sind Änderungen vorbehalten. Sämtliche Maße sind Rohbaumaße.

highfive-living.at

2 ZIMMER 39,15 m<sup>2</sup> WOHNFLÄCHE

BRUTTOMIETE: 820,00 €



**16. OBERGESCHOSS | TOP 272**

Wohnküche	26,33 m <sup>2</sup>
Bad/WC	5,08 m <sup>2</sup>
Zimmer	8,55 m <sup>2</sup>
Loggia	3,08 m <sup>2</sup>
<b>Wohnnutzfläche</b>	<b>43,04 m<sup>2</sup></b>

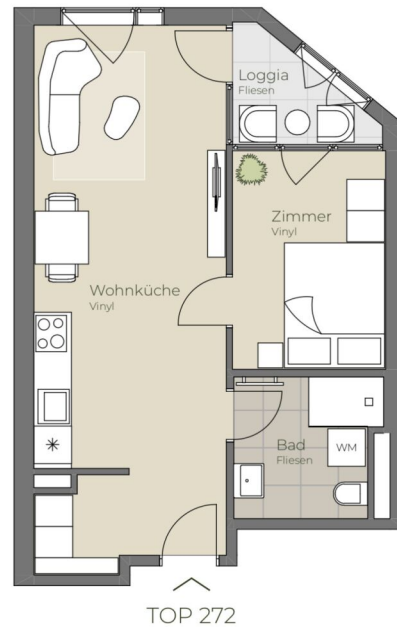

Die in der Plandarstellung dargestellte Möblierung ist schematisch und dient ausschließlich zur Illustration. Diese Darstellungen sind unverbindliche Plankopien. Der Planung und Ausführung sind Änderungen vorbehalten. Sämtliche Maße sind Rohbaumaße.





**16. OBERGESCHOSS | TOP 273**

Wohnküche	26,84 m <sup>2</sup>
Bad/WC	5,08 m <sup>2</sup>
Zimmer	8,55 m <sup>2</sup>
Loggia	3,75 m <sup>2</sup>
<b>Wohnnutzfläche</b>	<b>44,22 m<sup>2</sup></b>

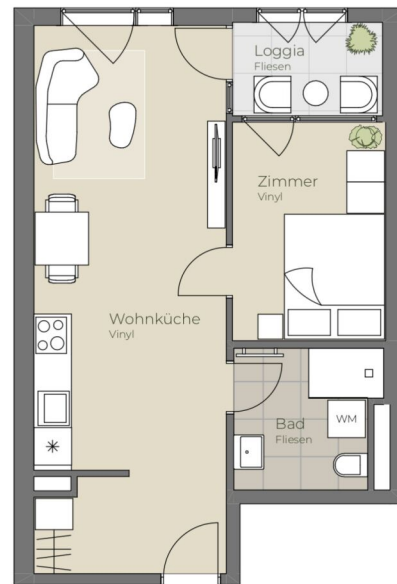

TOP 273



Die in der Plandarstellung dargestellte Möblierung ist schematisch und dient ausschließlich zur Illustration. Diese Darstellungen sind unverbindliche Plankopien. Der Planung und Ausführung sind Änderungen vorbehalten. Sämtliche Maße sind Rohbaumaße.





**16. OBERGESCHOSS | TOP 276**



Wohnküche	27,26 m <sup>2</sup>
Zimmer 1	10,48 m <sup>2</sup>
Zimmer 2	8,56 m <sup>2</sup>
Zimmer 3	9,69 m <sup>2</sup>
Bad	5,14 m <sup>2</sup>
WC	1,93 m <sup>2</sup>
Loggia	6,01 m <sup>2</sup>
<b>Wohnnutzfläche</b>	<b>69,07 m<sup>2</sup></b>



Die in der Plandarstellung dargestellte Möblierung ist schematisch und dient ausschließlich zur Illustration. Diese Darstellungen sind unverbindliche Plankopien. Der Planung und Ausführung sind Änderungen vorbehalten. Sämtliche Maße sind Rohbaumaße.



highfive-living.at

4 ZIMMER 62,98 m<sup>2</sup> WOHNFLÄCHE

BRUTTOMIETE: 1.350,01 €



**17. OBERGESCHOSS | TOP 277**

Wohnküche	25,44 m <sup>2</sup>
Bad/WC	5,28 m <sup>2</sup>
Zimmer	14,19 m <sup>2</sup>
Loggia	3,73 m <sup>2</sup>
<b>Wohnnutzfläche</b>	<b>48,64 m<sup>2</sup></b>



Die in der Plandarstellung dargestellte Möblierung ist schematisch und dient ausschließlich zur Illustration. Diese Darstellungen sind unverbindliche Plankopien. Der Planung und Ausführung sind Änderungen vorbehalten. Sämtliche Maße sind Rohbaumaße.



highfive-living.at

2 ZIMMER 44,91 m<sup>2</sup> WOHNFLÄCHE

BRUTTOMIETE: 899,00 €





TOP 278



**17. OBERGESCHOSS | TOP 278**

Wohnküche	22,63 m <sup>2</sup>
Bad/WC	5,08 m <sup>2</sup>
Zimmer	10,04 m <sup>2</sup>
Loggia	4,42 m <sup>2</sup>
<b>Wohnnutzfläche</b>	<b>42,17 m<sup>2</sup></b>



Die in der Plandarstellung dargestellte Möblierung ist schematisch und dient ausschließlich zur Illustration. Diese Darstellungen sind unverbindliche Plankopien. Der Planung und Ausführung sind Änderungen vorbehalten. Sämtliche Maße sind Rohbaumaße.



highfive-living.at

2 ZIMMER 37,75 m<sup>2</sup> WOHNFLÄCHE

BRUTTOMIETE: 820,00 €



TOP 279



**17. OBERGESCHOSS | TOP 279**

Wohnküche	20,83 m <sup>2</sup>
Bad/WC	5,08 m <sup>2</sup>
Zimmer	10,04 m <sup>2</sup>
Loggia	4,42 m <sup>2</sup>
<b>Wohnnutzfläche</b>	<b>40,37 m<sup>2</sup></b>



Die in der Plandarstellung dargestellte Möblierung ist schematisch und dient ausschließlich zur Illustration. Diese Darstellungen sind unverbindliche Plankopien. Der Planung und Ausführung sind Änderungen vorbehalten. Sämtliche Maße sind Rohbaumaße.



highfive-living.at

2 ZIMMER 35,95 m<sup>2</sup> WOHNFLÄCHE

BRUTTOMIETE: 799,00 €



TOP 280



**17. OBERGESCHOSS | TOP 280**

Wohnküche	22,63 m <sup>2</sup>
Bad/WC	5,08 m <sup>2</sup>
Zimmer	10,04 m <sup>2</sup>
Loggia	4,42 m <sup>2</sup>
<b>Wohnnutzfläche</b>	<b>42,17 m<sup>2</sup></b>



Die in der Plandarstellung dargestellte Möblierung ist schematisch und dient ausschließlich zur Illustration. Diese Darstellungen sind unverbindliche Plankopien. Der Planung und Ausführung sind Änderungen vorbehalten. Sämtliche Maße sind Rohbaumaße.



highfive-living.at

2 ZIMMER 37,75 m<sup>2</sup> WOHNFLÄCHE

BRUTTOMIETE: 820,00 €



**17. OBERGESCHOSS | TOP 281**

Wohnküche	21,77 m <sup>2</sup>
Bad/WC	5,08 m <sup>2</sup>
Zimmer	10,04 m <sup>2</sup>
Loggia	4,42 m <sup>2</sup>
<b>Wohnnutzfläche</b>	<b>41,31 m<sup>2</sup></b>



Die in der Plandarstellung dargestellte Möblierung ist schematisch und dient ausschließlich zur Illustration. Diese Darstellungen sind unverbindliche Plankopien. Der Planung und Ausführung sind Änderungen vorbehalten. Sämtliche Maße sind Rohbaumaße.



highfive-living.at

2 ZIMMER 36,89 m<sup>2</sup> WOHNFLÄCHE

BRUTTOMIETE: 810,01 €



**17. OBERGESCHOSS | TOP 283**

Wohnküche	19,19 m <sup>2</sup>
Bad	5,96 m <sup>2</sup>
Zimmer	11,38 m <sup>2</sup>
AR	3,14 m <sup>2</sup>
VR	4,80 m <sup>2</sup>
Loggia	6,08 m <sup>2</sup>
<b>Wohnnutzfläche</b>	<b>50,55 m<sup>2</sup></b>

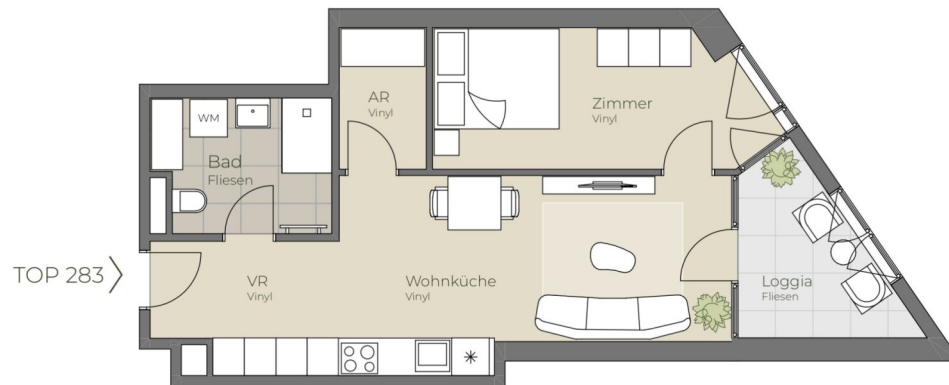

Die in der Plandarstellung dargestellte Möblierung ist schematisch und dient ausschließlich zur Illustration. Diese Darstellungen sind unverbindliche Plankopien. Der Planung und Ausführung sind Änderungen vorbehalten. Sämtliche Maße sind Rohbaumaße.



highfive-living.at

2 ZIMMER 44,47 m<sup>2</sup> WOHNFLÄCHE

BRUTTOMIETE: 920,01 €



**17. OBERGESCHOSS | TOP 285**

Wohnküche	26,33 m <sup>2</sup>
Bad/WC	5,08 m <sup>2</sup>
Zimmer	8,55 m <sup>2</sup>
Loggia	3,08 m <sup>2</sup>
<b>Wohnnutzfläche</b>	<b>43,04 m<sup>2</sup></b>

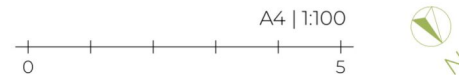
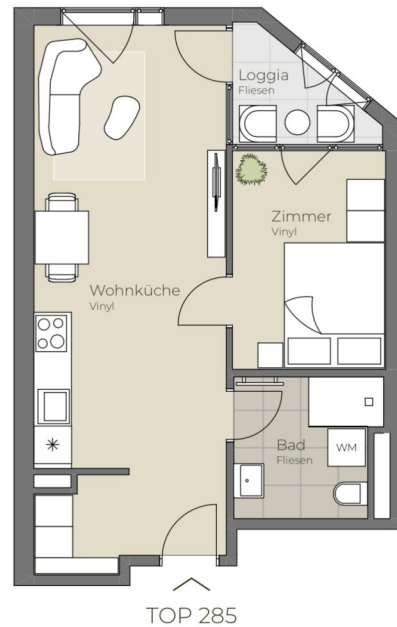

Die in der Plandarstellung dargestellte Möblierung ist schematisch und dient ausschließlich zur Illustration. Diese Darstellungen sind unverbindliche Plankopien. Der Planung und Ausführung sind Änderungen vorbehalten. Sämtliche Maße sind Rohbaumaße.





**17. OBERGESCHOSS | TOP 286**

Wohnküche	26,84 m <sup>2</sup>
Bad/WC	5,08 m <sup>2</sup>
Zimmer	8,55 m <sup>2</sup>
Loggia	3,75 m <sup>2</sup>
<b>Wohnnutzfläche</b>	<b>44,22 m<sup>2</sup></b>

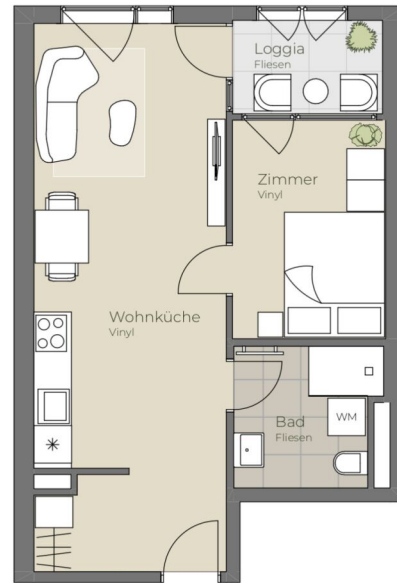

TOP 286



A4 | 1:100

Die in der Plandarstellung dargestellte Möblierung ist schematisch und dient ausschließlich zur Illustration. Diese Darstellungen sind unverbindliche Plankopien. Der Planung und Ausführung sind Änderungen vorbehalten. Sämtliche Maße sind Rohbaumaße.





**17. OBERGESCHOSS | TOP 287**

Wohnküche	20,89 m <sup>2</sup>
Bad/WC	6,38 m <sup>2</sup>
Zimmer	10,52 m <sup>2</sup>
Loggia	3,75 m <sup>2</sup>
<b>Wohnnutzfläche</b>	<b>41,54 m<sup>2</sup></b>

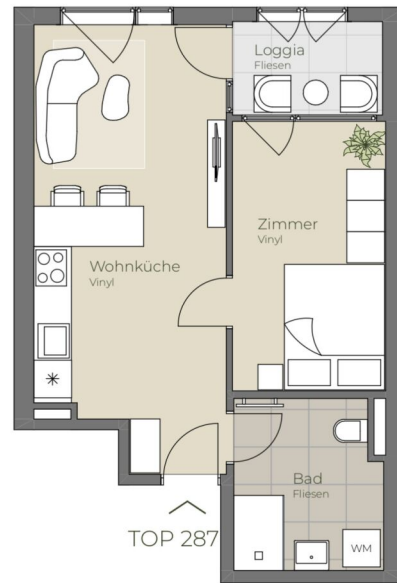

Die in der Plandarstellung dargestellte Möblierung ist schematisch und dient ausschließlich zur Illustration. Diese Darstellungen sind unverbindliche Plankopien. Der Planung und Ausführung sind Änderungen vorbehalten. Sämtliche Maße sind Rohbaumaße.

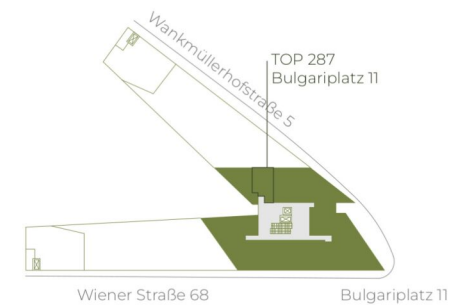



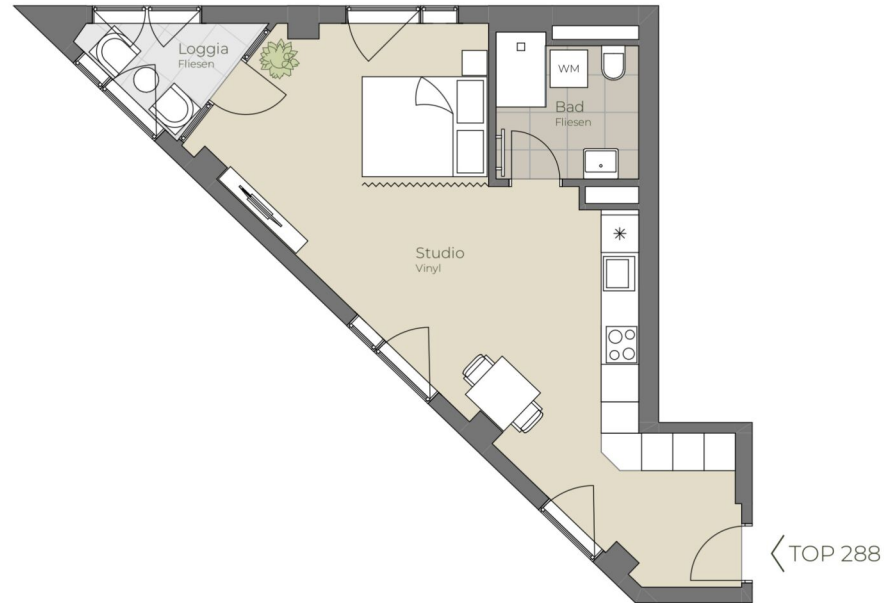

**17. OBERGESCHOSS | TOP 288**

Studio	35,00 m <sup>2</sup>
Bad/WC	5,08 m <sup>2</sup>
Balkon	3,46 m <sup>2</sup>
<b>Wohnnutzfläche</b>	<b>43,54 m<sup>2</sup></b>



Die in der Plandarstellung dargestellte Möblierung ist schematisch und dient ausschließlich zur Illustration. Diese Darstellungen sind unverbindliche Plankopien. Der Planung und Ausführung sind Änderungen vorbehalten. Sämtliche Maße sind Rohbaumaße.

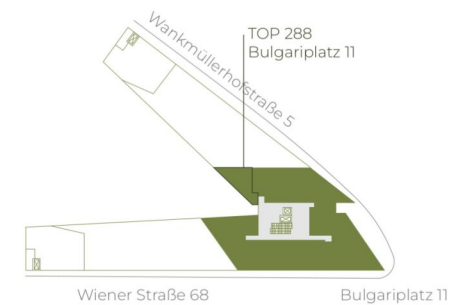



**17. OBERGESCHOSS | TOP 289**



Wohnküche	27,26 m <sup>2</sup>
Zimmer 1	10,48 m <sup>2</sup>
Zimmer 2	8,56 m <sup>2</sup>
Zimmer 3	9,69 m <sup>2</sup>
Bad	5,14 m <sup>2</sup>
WC	1,93 m <sup>2</sup>
Loggia	6,01 m <sup>2</sup>
<b>Wohnnutzfläche</b>	<b>69,07 m<sup>2</sup></b>



Die in der Plandarstellung dargestellte Möblierung ist schematisch und dient ausschließlich zur Illustration. Diese Darstellungen sind unverbindliche Plankopien. Der Planung und Ausführung sind Änderungen vorbehalten. Sämtliche Maße sind Rohbaumaße.



highfive-living.at

4 ZIMMER 62,98 m<sup>2</sup> WOHNFLÄCHE

BRUTTOMIETE: 1.370,01 €



**18. OBERGESCHOSS | TOP 290**

Wohnküche	25,44 m <sup>2</sup>
Bad/WC	5,28 m <sup>2</sup>
Zimmer	14,19 m <sup>2</sup>
Loggia	3,73 m <sup>2</sup>
<b>Wohnnutzfläche</b>	<b>48,64 m<sup>2</sup></b>



Die in der Plandarstellung dargestellte Möblierung ist schematisch und dient ausschließlich zur Illustration. Diese Darstellungen sind unverbindliche Plankopien. Der Planung und Ausführung sind Änderungen vorbehalten. Sämtliche Maße sind Rohbaumaße.



highfive-living.at

2 ZIMMER 44,91 m<sup>2</sup> WOHNFLÄCHE

BRUTTOMIETE: 9 10,00 €



TOP 291

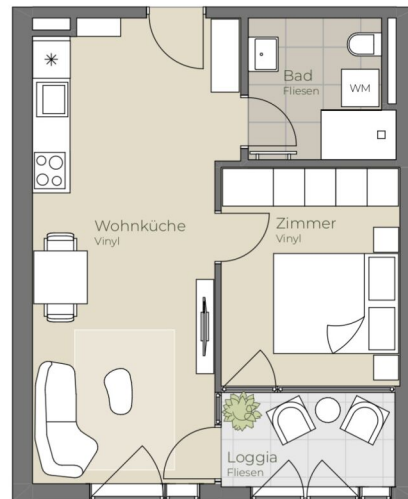

**18. OBERGESCHOSS | TOP 291**

Wohnküche	22,63 m <sup>2</sup>
Bad/WC	5,08 m <sup>2</sup>
Zimmer	10,04 m <sup>2</sup>
Loggia	4,42 m <sup>2</sup>
<b>Wohnnutzfläche</b>	<b>42,17 m<sup>2</sup></b>



Die in der Plandarstellung dargestellte Möblierung ist schematisch und dient ausschließlich zur Illustration. Diese Darstellungen sind unverbindliche Plankopien. Der Planung und Ausführung sind Änderungen vorbehalten. Sämtliche Maße sind Rohbaumaße.

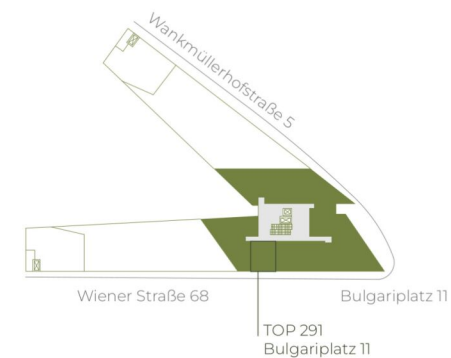

highfive-living.at

2 ZIMMER 37,75 m<sup>2</sup> WOHNFLÄCHE

BRUTTOMIETE: 830,00 €



TOP 292



**18. OBERGESCHOSS | TOP 292**

Wohnküche	20,83 m <sup>2</sup>
Bad/WC	5,08 m <sup>2</sup>
Zimmer	10,04 m <sup>2</sup>
Loggia	4,42 m <sup>2</sup>
<b>Wohnnutzfläche</b>	<b>40,37 m<sup>2</sup></b>



Die in der Plandarstellung dargestellte Möblierung ist schematisch und dient ausschließlich zur Illustration. Diese Darstellungen sind unverbindliche Plankopien. Der Planung und Ausführung sind Änderungen vorbehalten. Sämtliche Maße sind Rohbaumaße.



highfive-living.at

2 ZIMMER 35,95 m<sup>2</sup> WOHNFLÄCHE

BRUTTOMIETE: 8 10,00 €



TOP 293



**18. OBERGESCHOSS | TOP 293**

Wohnküche	22,63 m <sup>2</sup>
Bad/WC	5,08 m <sup>2</sup>
Zimmer	10,04 m <sup>2</sup>
Loggia	4,42 m <sup>2</sup>
<b>Wohnnutzfläche</b>	<b>42,17 m<sup>2</sup></b>

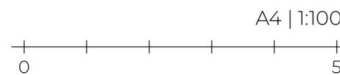

Die in der Plandarstellung dargestellte Möblierung ist schematisch und dient ausschließlich zur Illustration. Diese Darstellungen sind unverbindliche Plankopien. Der Planung und Ausführung sind Änderungen vorbehalten. Sämtliche Maße sind Rohbaumaße.



highfive-living.at

2 ZIMMER 37,75 m<sup>2</sup> WOHNFLÄCHE

BRUTTOMIETE: 830,00 €



**18. OBERGESCHOSS | TOP 294**



Wohnküche	21,77 m <sup>2</sup>
Bad/WC	5,08 m <sup>2</sup>
Zimmer	10,04 m <sup>2</sup>
Loggia	4,42 m <sup>2</sup>
<b>Wohnnutzfläche</b>	<b>41,31 m<sup>2</sup></b>



Die in der Planarstellung dargestellte Möblierung ist schematisch und dient ausschließlich zur Illustration. Diese Darstellungen sind unverbindliche Plankopien. Der Planung und Ausführung sind Änderungen vorbehalten. Sämtliche Maße sind Rohbaumaße.



highfive-living.at

2 ZIMMER 36,89 m<sup>2</sup> WOHNFLÄCHE

BRUTTOMIETE: 820,01 €



**18. OBERGESCHOSS | TOP 296**

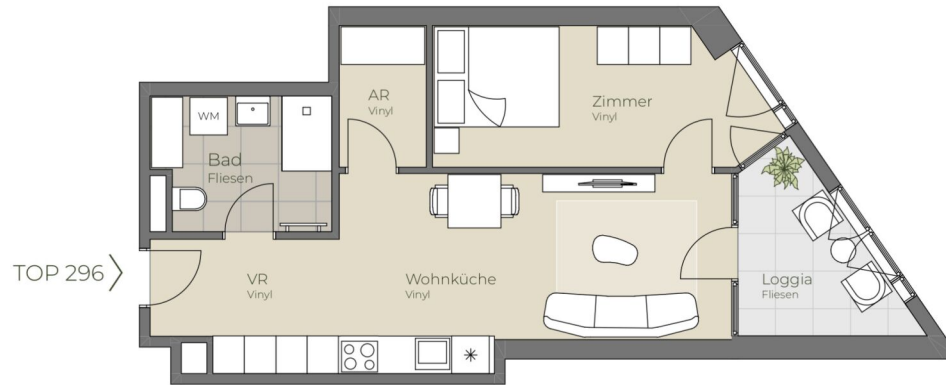

Wohnküche	19,19 m <sup>2</sup>
Bad	5,96 m <sup>2</sup>
Zimmer	11,38 m <sup>2</sup>
AR	3,14 m <sup>2</sup>
VR	4,80 m <sup>2</sup>
Loggia	6,08 m <sup>2</sup>
<b>Wohnnutzfläche</b>	<b>50,55 m<sup>2</sup></b>

TOP 296 >



Die in der Plandarstellung dargestellte Möblierung ist schematisch und dient ausschließlich zur Illustration. Diese Darstellungen sind unverbindliche Plankopien. Der Planung und Ausführung sind Änderungen vorbehalten. Sämtliche Maße sind Rohbaumaße.



highfive-living.at

2 ZIMMER 44,47 m<sup>2</sup> WOHNFLÄCHE

BRUTTOMIETE: 930,01 €





**18. OBERGESCHOSS | TOP 298**

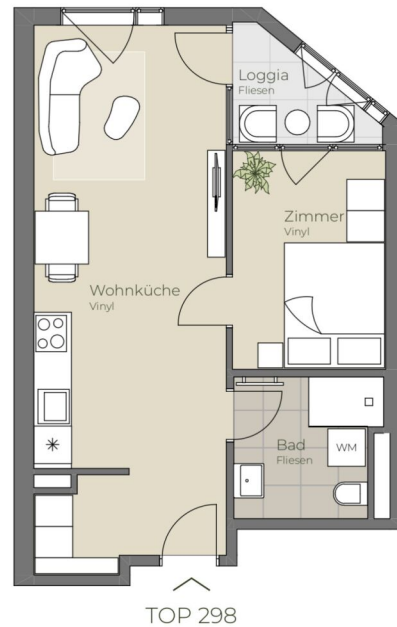

Wohnküche	26,33 m <sup>2</sup>
Bad/WC	5,08 m <sup>2</sup>
Zimmer	8,55 m <sup>2</sup>
Loggia	3,08 m <sup>2</sup>
<b>Wohnnutzfläche</b>	<b>43,04 m<sup>2</sup></b>



Die in der Plandarstellung dargestellte Möblierung ist schematisch und dient ausschließlich zur Illustration. Diese Darstellungen sind unverbindliche Plankopien. Der Planung und Ausführung sind Änderungen vorbehalten. Sämtliche Maße sind Rohbaumaße.

highfive-living.at

2 ZIMMER 39,96 m<sup>2</sup> WOHNFLÄCHE

BRUTTOMIETE: 840,00 €

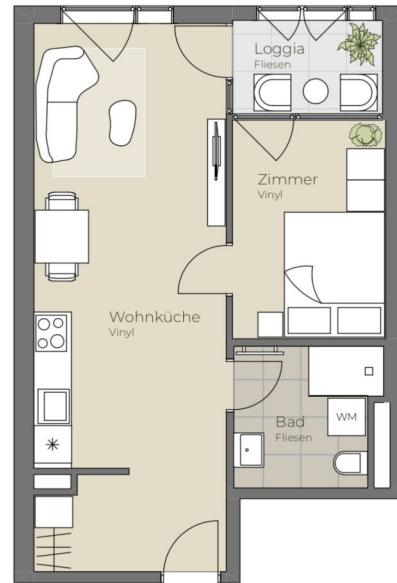

TOP 299



A4 | 1:100



Die in der Plandarstellung dargestellte Möblierung ist schematisch und dient ausschließlich zur Illustration. Diese Darstellungen sind unverbindliche Plankopien. Der Planung und Ausführung sind Änderungen vorbehalten. Sämtliche Maße sind Rohbaumaße.

**18. OBERGESCHOSS | TOP 299**

Wohnküche	26,84 m <sup>2</sup>
Bad/WC	5,08 m <sup>2</sup>
Zimmer	8,55 m <sup>2</sup>
Loggia	3,75 m <sup>2</sup>
<b>Wohnnutzfläche</b>	<b>44,22 m<sup>2</sup></b>





**18. OBERGESCHOSS | TOP 300**

Wohnküche	20,89 m <sup>2</sup>
Bad/WC	6,38 m <sup>2</sup>
Zimmer	10,52 m <sup>2</sup>
Loggia	3,75 m <sup>2</sup>
<b>Wohnnutzfläche</b>	<b>41,54 m<sup>2</sup></b>

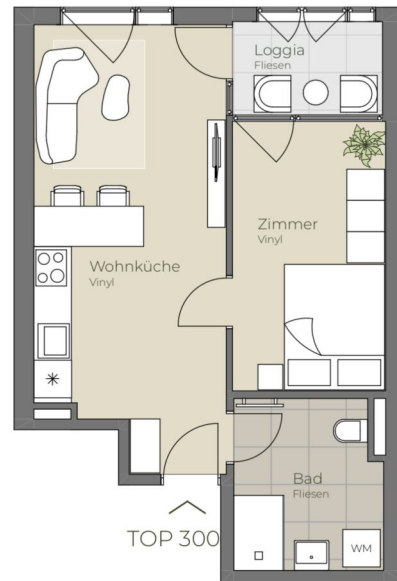

Die in der Plandarstellung dargestellte Möblierung ist schematisch und dient ausschließlich zur Illustration. Diese Darstellungen sind unverbindliche Plankopien. Der Planung und Ausführung sind Änderungen vorbehalten. Sämtliche Maße sind Rohbaumaße.

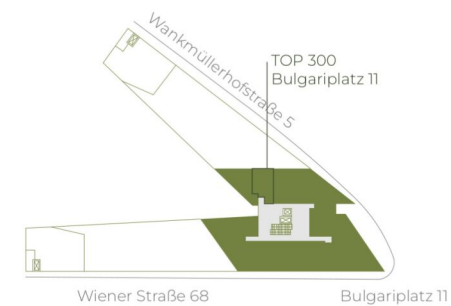



**18. OBERGESCHOSS | TOP 301**

Studio	35,00 m <sup>2</sup>
Bad/WC	5,08 m <sup>2</sup>
Balkon	3,46 m <sup>2</sup>
<b>Wohnnutzfläche</b>	<b>43,54 m<sup>2</sup></b>



Die in der Plandarstellung dargestellte Möblierung ist schematisch und dient ausschließlich zur Illustration. Diese Darstellungen sind unverbindliche Plankopien. Der Planung und Ausführung sind Änderungen vorbehalten. Sämtliche Maße sind Rohbaumaße.



highfive-living.at

1 ZIMMER 40,08 m<sup>2</sup> WOHNFLÄCHE

BRUTTOMIETE: 820,00 €



**18. OBERGESCHOSS | TOP 302**



Wohnküche	27,26 m <sup>2</sup>
Zimmer 1	10,48 m <sup>2</sup>
Zimmer 2	8,56 m <sup>2</sup>
Zimmer 3	9,47 m <sup>2</sup>
Bad	5,14 m <sup>2</sup>
WC	1,93 m <sup>2</sup>
Loggia	6,01 m <sup>2</sup>
<b>Wohnnutzfläche</b>	<b>68,85 m<sup>2</sup></b>

TOP 302



Die in der Plandarstellung dargestellte Möblierung ist schematisch und dient ausschließlich zur Illustration. Diese Darstellungen sind unverbindliche Plankopien. Der Planung und Ausführung sind Änderungen vorbehalten. Sämtliche Maße sind Rohbaumaße.



highfive-living.at

4 ZIMMER 62,98 m<sup>2</sup> WOHNFLÄCHE

BRUTTOMIETE: 1.390,01 €



**19. OBERGESCHOSS | TOP 303**

Wohnküche	25,44 m <sup>2</sup>
Bad/WC	5,28 m <sup>2</sup>
Zimmer	14,19 m <sup>2</sup>
Loggia	3,73 m <sup>2</sup>
<b>Wohnnutzfläche</b>	<b>48,64 m<sup>2</sup></b>



Die in der Plandarstellung dargestellte Möblierung ist schematisch und dient ausschließlich zur Illustration. Diese Darstellungen sind unverbindliche Plankopien. Der Planung und Ausführung sind Änderungen vorbehalten. Sämtliche Maße sind Rohbaumaße.



highfive-living.at

2 ZIMMER 44,91 m<sup>2</sup> WOHNFLÄCHE

BRUTTOMIETE: 920,00 €



TOP 304



**19. OBERGESCHOSS | TOP 304**

Wohnküche	22,63 m <sup>2</sup>
Bad/WC	5,08 m <sup>2</sup>
Zimmer	10,04 m <sup>2</sup>
Loggia	4,42 m <sup>2</sup>
<b>Wohnnutzfläche</b>	<b>42,17 m<sup>2</sup></b>



Die in der Plandarstellung dargestellte Möblierung ist schematisch und dient ausschließlich zur Illustration. Diese Darstellungen sind unverbindliche Plankopien. Der Planung und Ausführung sind Änderungen vorbehalten. Sämtliche Maße sind Rohbaumaße.



highfive-living.at

2 ZIMMER 37,75 m<sup>2</sup> WOHNFLÄCHE

BRUTTOMIETE: 840,00 €



TOP 305



**19. OBERGESCHOSS | TOP 305**

Wohnküche	20,83 m <sup>2</sup>
Bad/WC	5,08 m <sup>2</sup>
Zimmer	10,04 m <sup>2</sup>
Loggia	4,42 m <sup>2</sup>
<b>Wohnnutzfläche</b>	<b>40,37 m<sup>2</sup></b>



Die in der Plandarstellung dargestellte Möblierung ist schematisch und dient ausschließlich zur Illustration. Diese Darstellungen sind unverbindliche Plankopien. Der Planung und Ausführung sind Änderungen vorbehalten. Sämtliche Maße sind Rohbaumaße.



highfive-living.at

2 ZIMMER 35,95 m<sup>2</sup> WOHNFLÄCHE

BRUTTOMIETE: 820,00 €





TOP 306

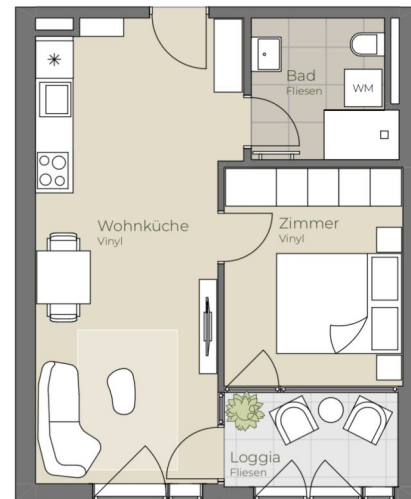

**19. OBERGESCHOSS | TOP 306**

Wohnküche	22,63 m <sup>2</sup>
Bad/WC	5,08 m <sup>2</sup>
Zimmer	10,04 m <sup>2</sup>
Loggia	4,42 m <sup>2</sup>
<b>Wohnnutzfläche</b>	<b>42,17 m<sup>2</sup></b>



Die in der Plandarstellung dargestellte Möblierung ist schematisch und dient ausschließlich zur Illustration. Diese Darstellungen sind unverbindliche Plankopien. Der Planung und Ausführung sind Änderungen vorbehalten. Sämtliche Maße sind Rohbaumaße.



highfive-living.at

2 ZIMMER 37,75 m<sup>2</sup> WOHNFLÄCHE

BRUTTOMIETE: 840,00 €



**19. OBERGESCHOSS | TOP 307**

Wohnküche	21,77 m <sup>2</sup>
Bad/WC	5,08 m <sup>2</sup>
Zimmer	10,04 m <sup>2</sup>
Loggia	4,42 m <sup>2</sup>
<b>Wohnnutzfläche</b>	<b>41,31 m<sup>2</sup></b>



Die in der Plandarstellung dargestellte Möblierung ist schematisch und dient ausschließlich zur Illustration. Diese Darstellungen sind unverbindliche Plankopien. Der Planung und Ausführung sind Änderungen vorbehalten. Sämtliche Maße sind Rohbaumaße.



highfive-living.at

2 ZIMMER 36,89 m<sup>2</sup> WOHNFLÄCHE

BRUTTOMIETE: 830,01 €



**19. OBERGESCHOSS | TOP 309**

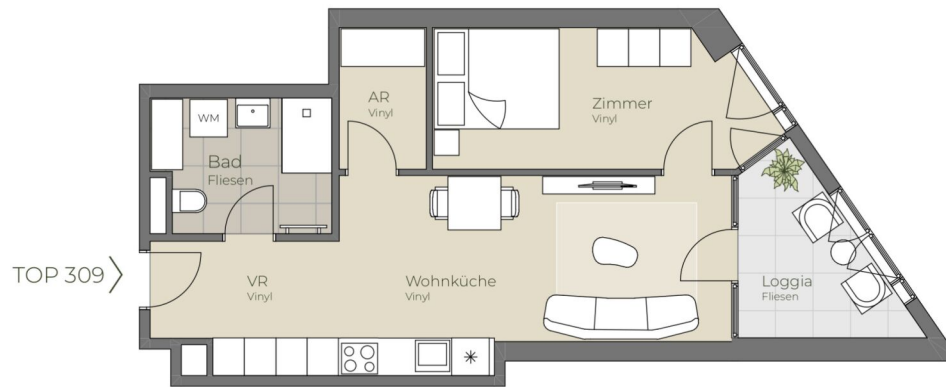

Wohnküche	19,19 m <sup>2</sup>
Bad	5,96 m <sup>2</sup>
Zimmer	11,38 m <sup>2</sup>
AR	3,14 m <sup>2</sup>
VR	4,80 m <sup>2</sup>
Loggia	6,08 m <sup>2</sup>
<b>Wohnnutzfläche</b>	<b>50,55 m<sup>2</sup></b>

TOP 309 >



Die in der Plandarstellung dargestellte Möblierung ist schematisch und dient ausschließlich zur Illustration. Diese Darstellungen sind unverbindliche Plankopien. Der Planung und Ausführung sind Änderungen vorbehalten. Sämtliche Maße sind Rohbaumaße.



highfive-living.at

2 ZIMMER 44,47 m<sup>2</sup> WOHNFLÄCHE

BRUTTOMIETE: 940,01 €



**19. OBERGESCHOSS | TOP 311**

Wohnküche	26,33 m <sup>2</sup>
Bad/WC	5,08 m <sup>2</sup>
Zimmer	8,55 m <sup>2</sup>
Loggia	3,08 m <sup>2</sup>
<b>Wohnnutzfläche</b>	<b>43,04 m<sup>2</sup></b>



Die in der Plandarstellung dargestellte Möblierung ist schematisch und dient ausschließlich zur Illustration. Diese Darstellungen sind unverbindliche Plankopien. Der Planung und Ausführung sind Änderungen vorbehalten. Sämtliche Maße sind Rohbaumaße.



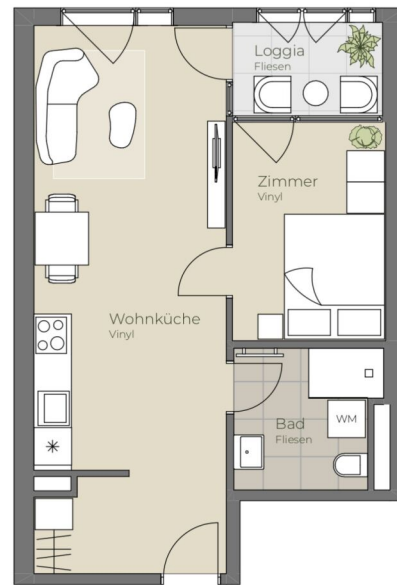

TOP 312



A4 | 1:100



Die in der Plandarstellung dargestellte Möblierung ist schematisch und dient ausschließlich zur Illustration. Diese Darstellungen sind unverbindliche Plankopien. Der Planung und Ausführung sind Änderungen vorbehalten. Sämtliche Maße sind Rohbaumaße.

**19. OBERGESCHOSS | TOP 312**

Wohnküche	26,84 m <sup>2</sup>
Bad/WC	5,08 m <sup>2</sup>
Zimmer	8,55 m <sup>2</sup>
Loggia	3,75 m <sup>2</sup>
<b>Wohnnutzfläche</b>	<b>44,22 m<sup>2</sup></b>





**19. OBERGESCHOSS | TOP 313**

Wohnküche	20,89 m <sup>2</sup>
Bad/WC	6,38 m <sup>2</sup>
Zimmer	10,52 m <sup>2</sup>
Loggia	3,75 m <sup>2</sup>
<b>Wohnnutzfläche</b>	<b>41,54 m<sup>2</sup></b>

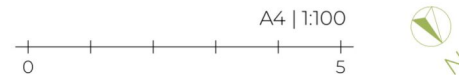
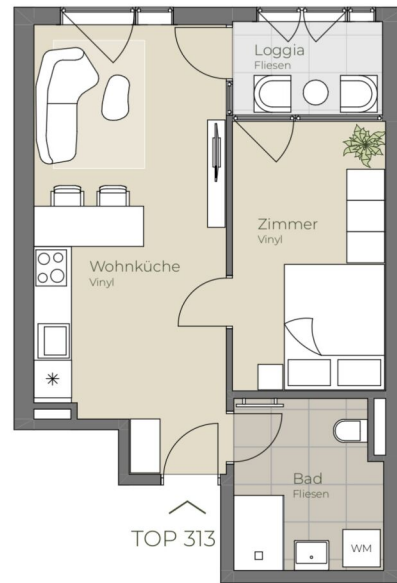

Die in der Plandarstellung dargestellte Möblierung ist schematisch und dient ausschließlich zur Illustration. Diese Darstellungen sind unverbindliche Plankopien. Der Planung und Ausführung sind Änderungen vorbehalten. Sämtliche Maße sind Rohbaumaße.

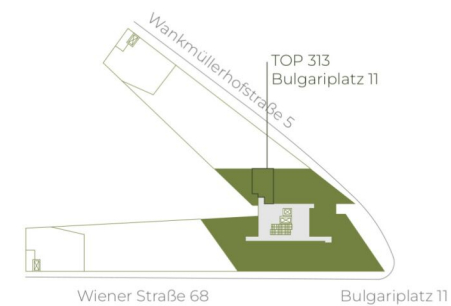

highfive-living.at

2 ZIMMER 37,85 m<sup>2</sup> WOHNFLÄCHE

BRUTTOMIETE: 830,01 €



**19. OBERGESCHOSS | TOP 314**

Studio	35,00 m <sup>2</sup>
Bad/WC	5,08 m <sup>2</sup>
Balkon	3,46 m <sup>2</sup>
<b>Wohnnutzfläche</b>	<b>43,54 m<sup>2</sup></b>



Die in der Plandarstellung dargestellte Möblierung ist schematisch und dient ausschließlich zur Illustration. Diese Darstellungen sind unverbindliche Plankopien. Der Planung und Ausführung sind Änderungen vorbehalten. Sämtliche Maße sind Rohbaumaße.



highfive-living.at

1 ZIMMER 40,08 m<sup>2</sup> WOHNFLÄCHE

BRUTTOMIETE: 830,01 €



**19. OBERGESCHOSS | TOP 315**



Wohnküche	27,26 m <sup>2</sup>
Zimmer 1	10,48 m <sup>2</sup>
Zimmer 2	8,56 m <sup>2</sup>
Zimmer 3	9,47 m <sup>2</sup>
Bad	5,14 m <sup>2</sup>
WC	1,93 m <sup>2</sup>
Loggia	6,01 m <sup>2</sup>
<b>Wohnnutzfläche</b>	<b>68,85 m<sup>2</sup></b>



Die in der Plandarstellung dargestellte Möblierung ist schematisch und dient ausschließlich zur Illustration. Diese Darstellungen sind unverbindliche Plankopien. Der Planung und Ausführung sind Änderungen vorbehalten. Sämtliche Maße sind Rohbaumaße.



highfive-living.at

4 ZIMMER 62,98 m<sup>2</sup> WOHNFLÄCHE

BRUTTOMIETE: 1.399,00 €





**20. OBERGESCHOSS | TOP 316**

Wohnküche	25,44 m <sup>2</sup>
Bad/WC	5,28 m <sup>2</sup>
Zimmer	14,19 m <sup>2</sup>
Loggia	3,73 m <sup>2</sup>
<b>Wohnnutzfläche</b>	<b>48,64 m<sup>2</sup></b>



Die in der Plandarstellung dargestellte Möblierung ist schematisch und dient ausschließlich zur Illustration. Diese Darstellungen sind unverbindliche Plankopien. Der Planung und Ausführung sind Änderungen vorbehalten. Sämtliche Maße sind Rohbaumaße.



highfive-living.at

2 ZIMMER 44,91 m<sup>2</sup> WOHNFLÄCHE

BRUTTOMIETE: 930,00 €



TOP 317

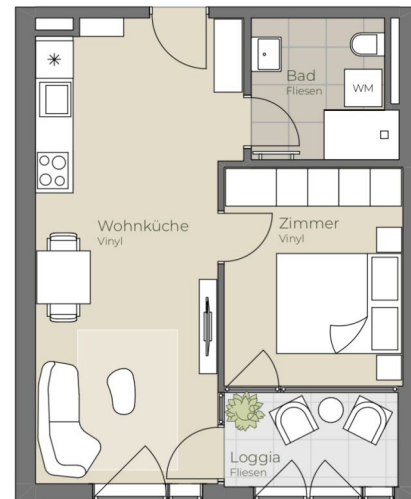

**20. OBERGESCHOSS | TOP 317**

Wohnküche	22,63 m <sup>2</sup>
Bad/WC	5,08 m <sup>2</sup>
Zimmer	10,04 m <sup>2</sup>
Loggia	4,42 m <sup>2</sup>
<b>Wohnnutzfläche</b>	<b>42,17 m<sup>2</sup></b>



Die in der Plandarstellung dargestellte Möblierung ist schematisch und dient ausschließlich zur Illustration. Diese Darstellungen sind unverbindliche Plankopien. Der Planung und Ausführung sind Änderungen vorbehalten. Sämtliche Maße sind Rohbaumaße.



highfive-living.at

2 ZIMMER 37,75 m<sup>2</sup> WOHNFLÄCHE

BRUTTOMIETE: 849,00 €



TOP 318



**20. OBERGESCHOSS | TOP 318**

Wohnküche	20,83 m <sup>2</sup>
Bad/WC	5,08 m <sup>2</sup>
Zimmer	10,04 m <sup>2</sup>
Loggia	4,42 m <sup>2</sup>
<b>Wohnnutzfläche</b>	<b>40,37 m<sup>2</sup></b>



Die in der Plandarstellung dargestellte Möblierung ist schematisch und dient ausschließlich zur Illustration. Diese Darstellungen sind unverbindliche Plankopien. Der Planung und Ausführung sind Änderungen vorbehalten. Sämtliche Maße sind Rohbaumaße.



highfive-living.at

2 ZIMMER 35,95 m<sup>2</sup> WOHNFLÄCHE

BRUTTOMIETE: 830,00 €



**20. OBERGESCHOSS | TOP 322**

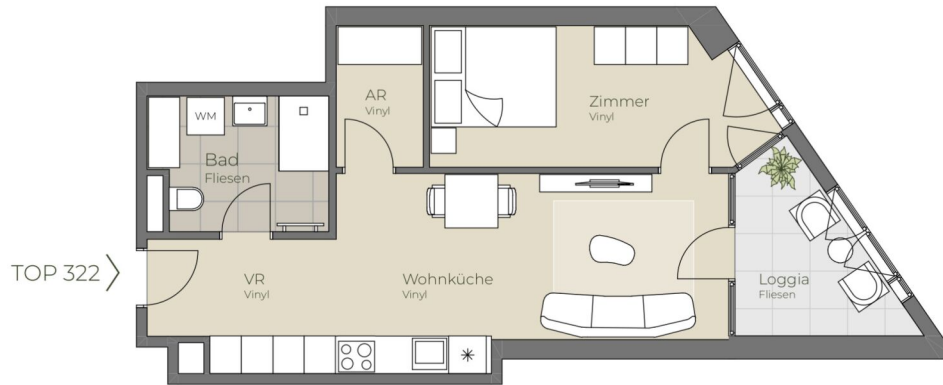

Wohnküche	19,19 m <sup>2</sup>
Bad	5,96 m <sup>2</sup>
Zimmer	11,38 m <sup>2</sup>
AR	3,14 m <sup>2</sup>
VR	4,80 m <sup>2</sup>
Loggia	6,08 m <sup>2</sup>
<b>Wohnnutzfläche</b>	<b>50,55 m<sup>2</sup></b>



Die in der Plandarstellung dargestellte Möblierung ist schematisch und dient ausschließlich zur Illustration. Diese Darstellungen sind unverbindliche Plankopien. Der Planung und Ausführung sind Änderungen vorbehalten. Sämtliche Maße sind Rohbaumaße.



highfive-living.at

2 ZIMMER 44,47 m<sup>2</sup> WOHNFLÄCHE

BRUTTOMIETE: 949,01 €



**20. OBERGESCHOSS | TOP 324**

Wohnküche	26,33 m <sup>2</sup>
Bad/WC	5,08 m <sup>2</sup>
Zimmer	8,55 m <sup>2</sup>
Loggia	3,08 m <sup>2</sup>
<b>Wohnnutzfläche</b>	<b>43,04 m<sup>2</sup></b>

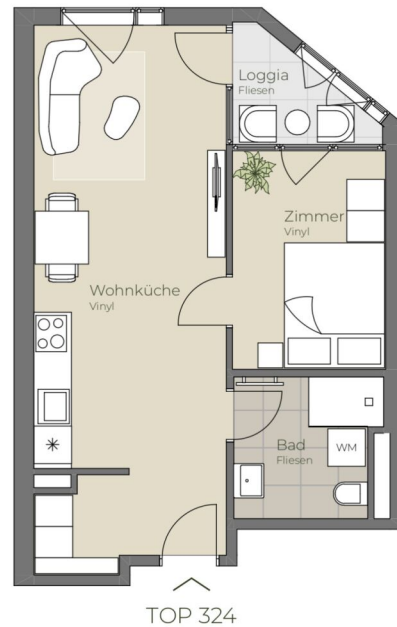

Die in der Plandarstellung dargestellte Möblierung ist schematisch und dient ausschließlich zur Illustration. Diese Darstellungen sind unverbindliche Plankopien. Der Planung und Ausführung sind Änderungen vorbehalten. Sämtliche Maße sind Rohbaumaße.





**20. OBERGESCHOSS | TOP 326**

Wohnküche	20,89 m <sup>2</sup>
Bad/WC	6,38 m <sup>2</sup>
Zimmer	10,52 m <sup>2</sup>
Loggia	3,75 m <sup>2</sup>
<b>Wohnnutzfläche</b>	<b>41,54 m<sup>2</sup></b>

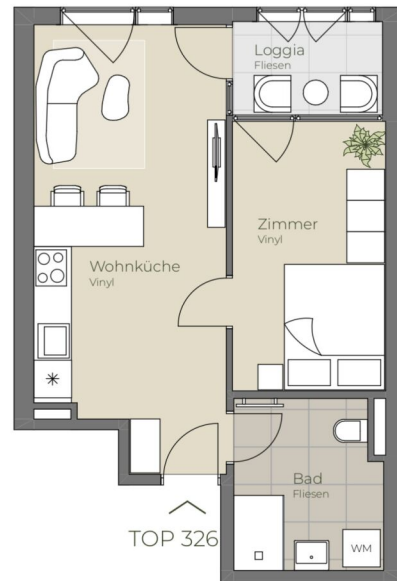

Die in der Plandarstellung dargestellte Möblierung ist schematisch und dient ausschließlich zur Illustration. Diese Darstellungen sind unverbindliche Plankopien. Der Planung und Ausführung sind Änderungen vorbehalten. Sämtliche Maße sind Rohbaumaße.

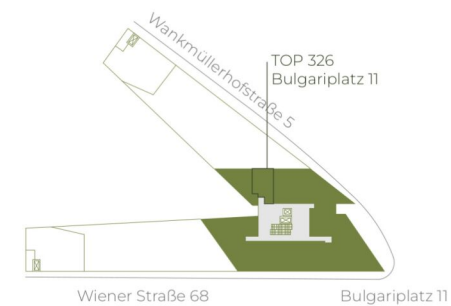

Unser Blick ist immer nach vorne gerichtet:

Die EHL-Immobiliengruppe lebt ihre Unternehmenswerte.  
Täglich. Kompetent. Engagiert. Leidenschaftlich.  
In allen Dienstleistungsbereichen.

Vermittlung	Wohnimmobilien	Anlageobjekte
Bewertung	Vorsorgewohnungen	Zinshäuser
Investment	Büroimmobilien	Betriebsliegenschaften
Asset Management	Einzelhandelsobjekte	Grundstücke
Market Research	Logistikimmobilien	Hotels

EHL Wohnen GmbH

Prinz-Eugen-Straße 8-10, 1040 Wien | T +43 1 512 76 90 | [wohnung@ehl.at](mailto:wohnung@ehl.at) | [wohnung.at](http://wohnung.at)



An alliance member of  
 **BNP PARIBAS**  
**REAL ESTATE**

Wir leben  
Immobilien.

