

SCHNITT A-B

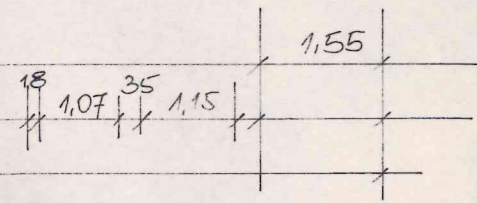

OSTANSICHT



A

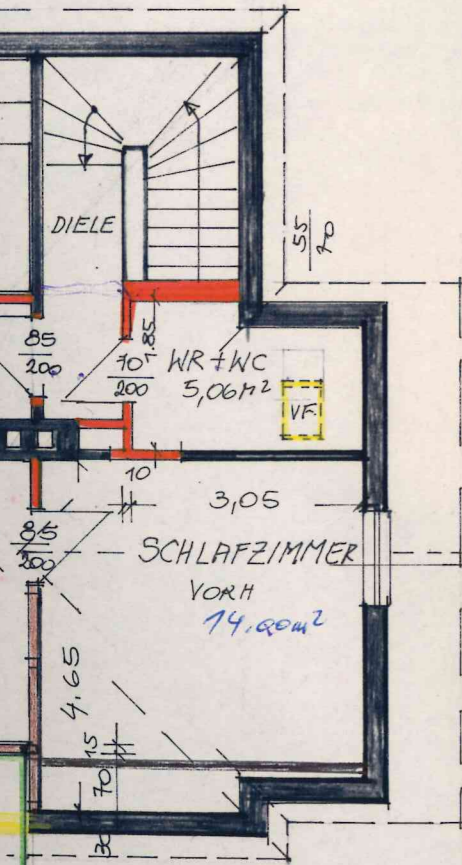

GRUNDRISS DACHGESCHOSZ

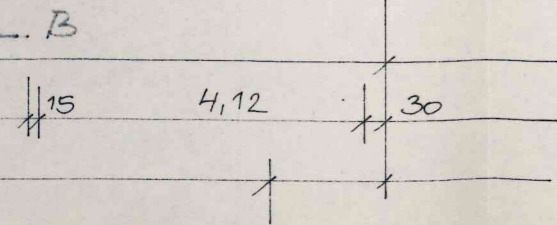

B

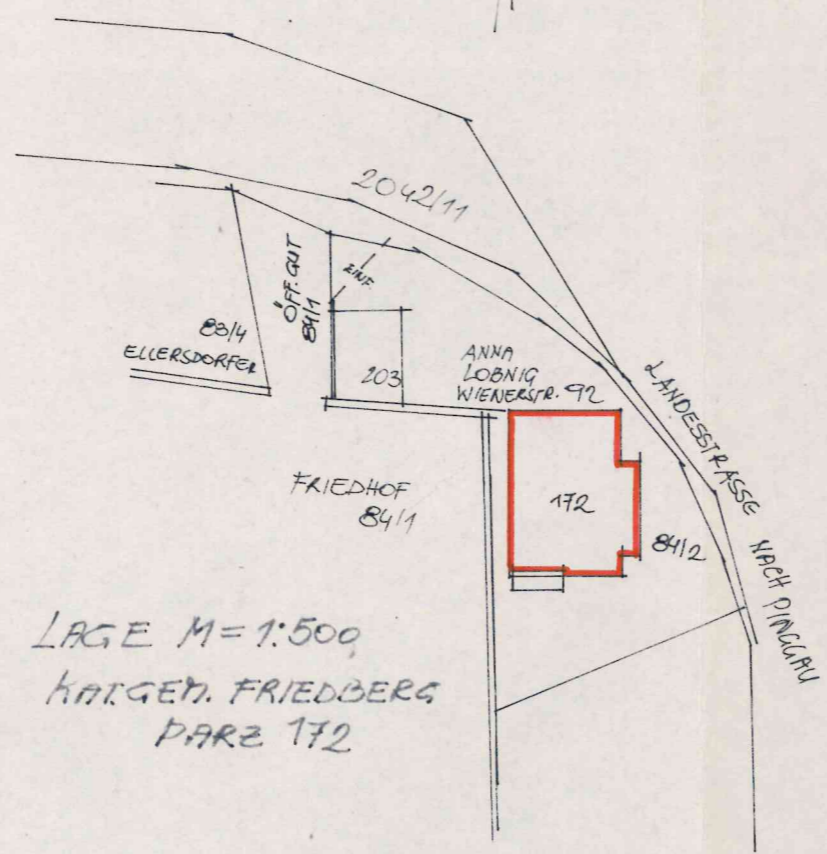

LAGE M=1:500  
KAT. GEN. FRIEDBERG  
PARZ 172

- ABBRUCH
- NEUES MAUERWERK
- HOLZ

Zahl: 131-16/1979  
EINREICHPLAN M=1:100

AUSBAU DES DACHGESCHOSSES  
BEIM WOHNHAUSE FRIEDBERG WIENER-  
STRASSE 92. BAUWERBER: FRAU ANNA  
LOBNIG WIENERSTR. 92 8240 FRIEDBERG

BAUHERR:

*Anna Lobnig*

BAUFÜHRER +  
PLANVERFASSER:

**KOCH** Bau- und Zimmerei  
Gesellschaft m.b.H.  
Betonwerk - Baustoffe  
Ger. beeid. Sachverständiger  
und Schlichter  
8240 Friedberg, Hauptpl. 6

BAUBEHÖRDE:  
**Der Kommission**  
vorgelegt u. genehmigt  
am 24. 4. 1979



Der Bürgermeister  
*Stammüller*  
*Blumen*



SCHNITT A-B

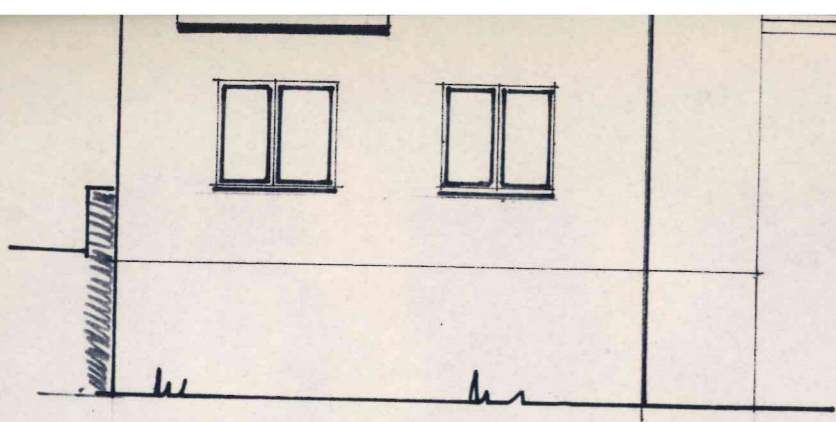

SÜDANSICHT

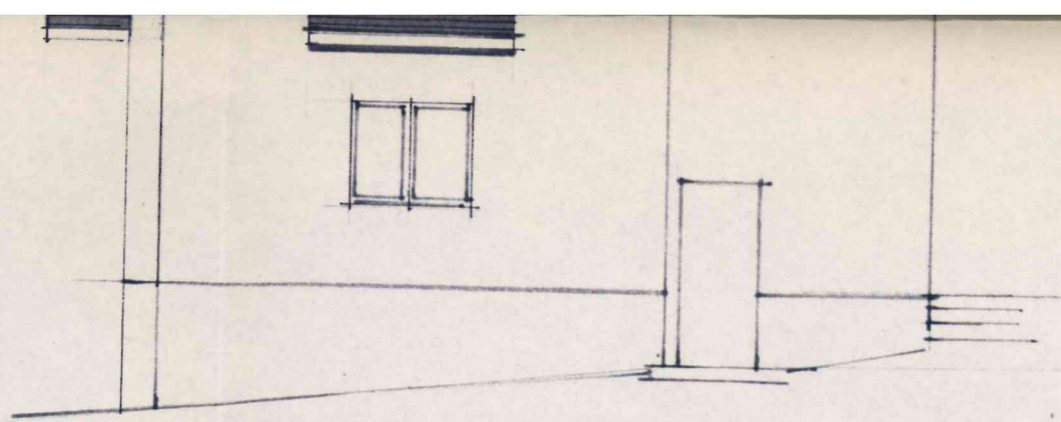

OSTANSICHT

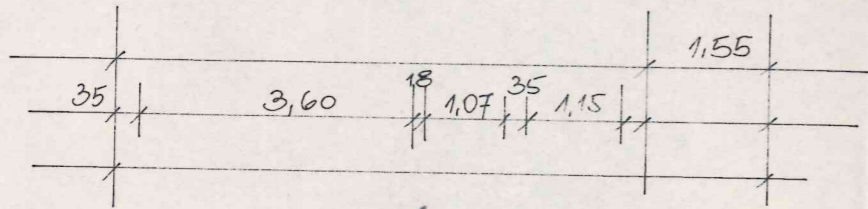

A



6.00	*
0.00	*
5.06	✓ +
14.00	✓ +
15.10	✓ +
5.94	✓ +
11.26	✓ +
5.00	+
56.36	*

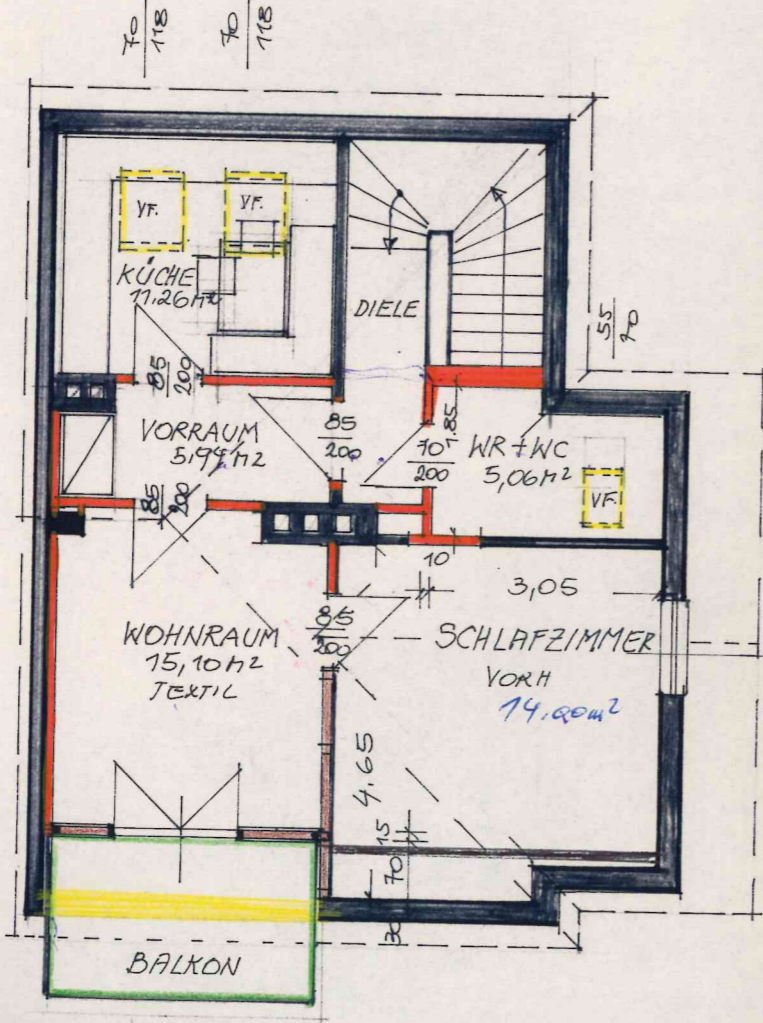

GRUNDRISS DACHGESCHOSZ

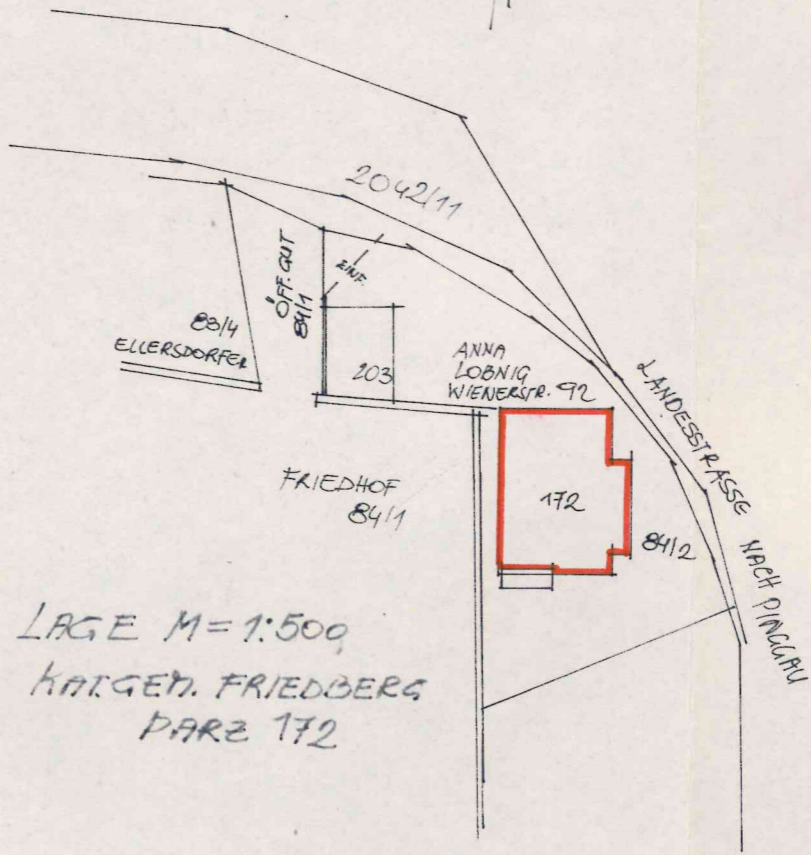

LAGE M=1:500  
KAT. GEN. FRIEDBERG  
PARZ 172

- ABBRUCH
- NEUES MAUERWERK
- HOLZ



AUSBAU  
BEIM W  
STRASSE  
LOBNIG

BAUH

*Handwritten signature*

BAUBE  
Der  
vorgele  
am 24.



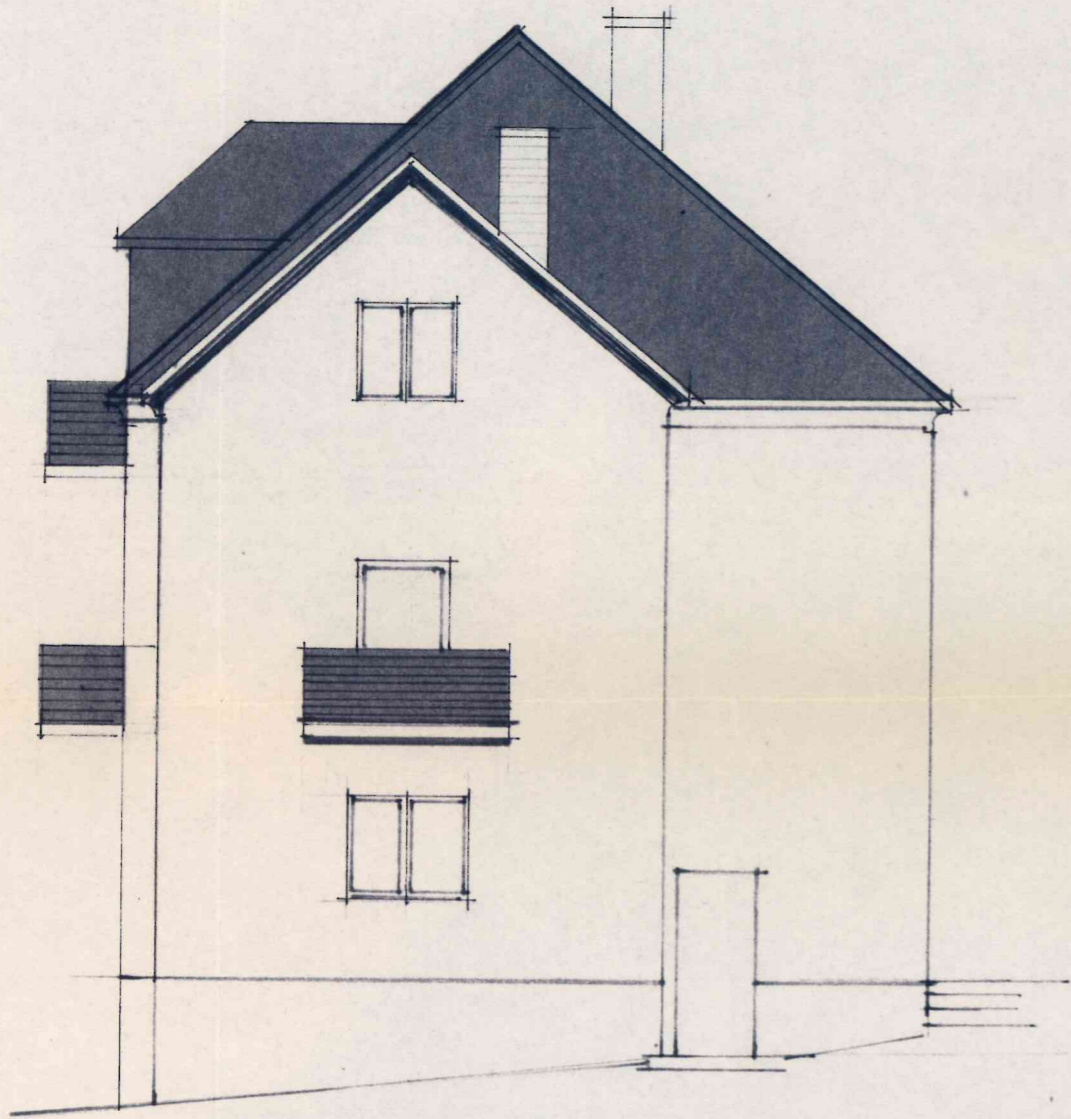

OSTANSICHT

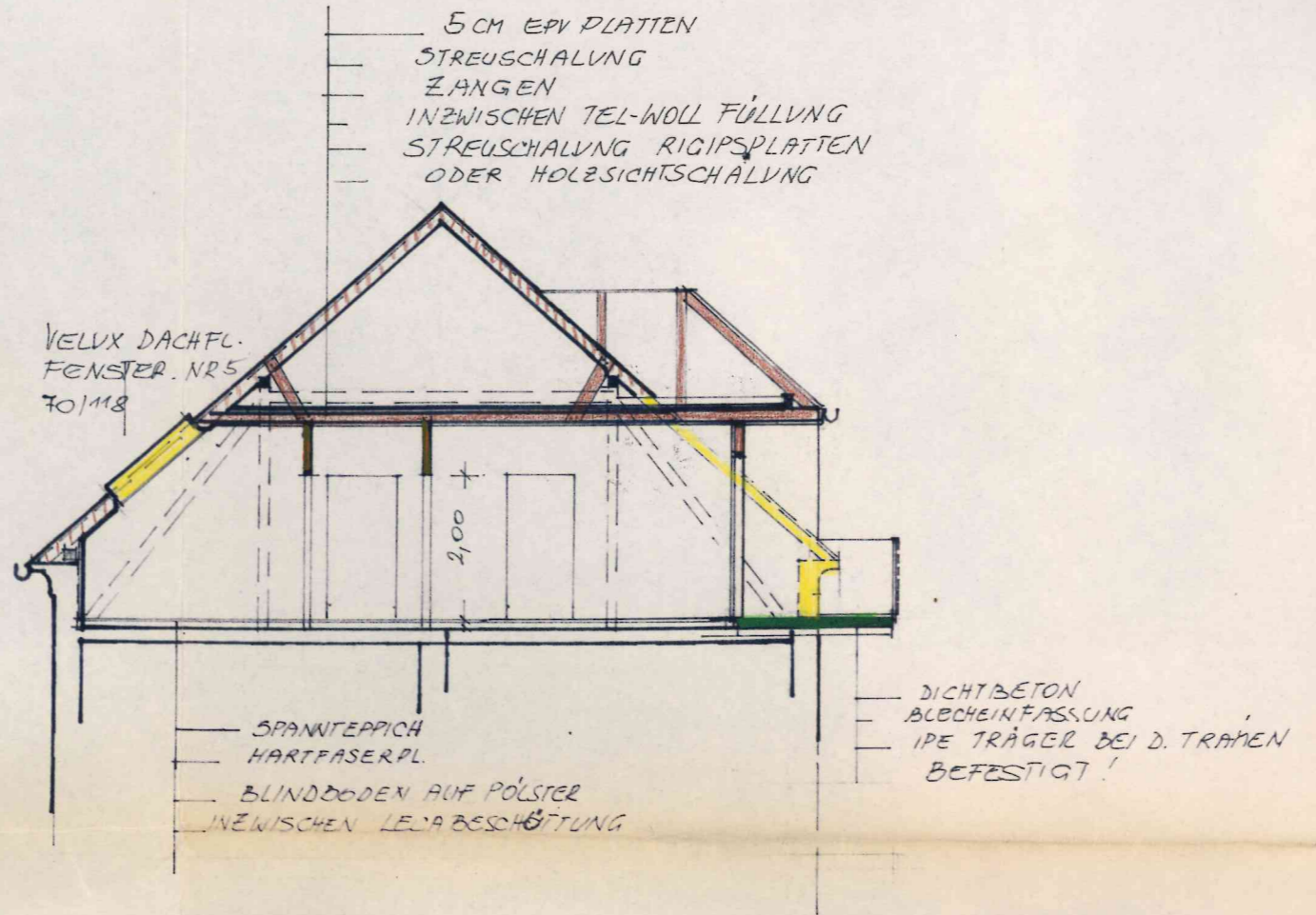

SCHNITT A-B



Zahl: 131-16/1979

EINREICHPLAN M = 1:100

AUSBAU DES DACHGESCHOSSES  
BEIM WOHNHAUSE FRIEDBERG WIENER-  
STRASSE 92. BAUWERBER: FRAU ANNA  
LOBNIG WIENERSTR. 92 8240 FRIEDBERG

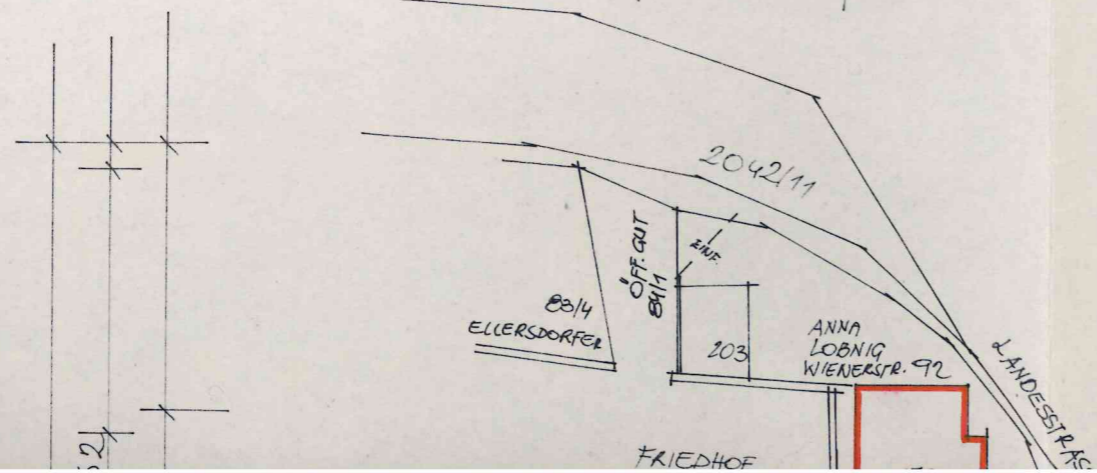
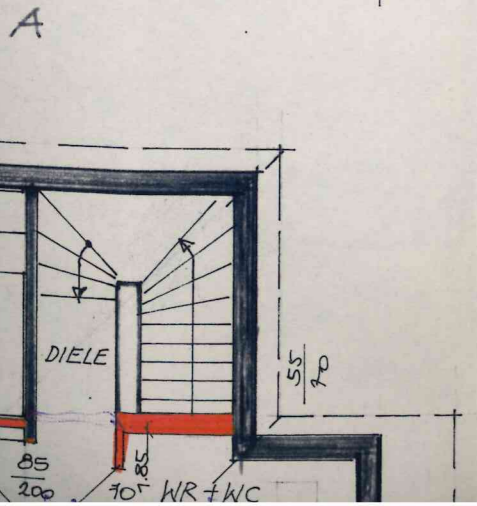
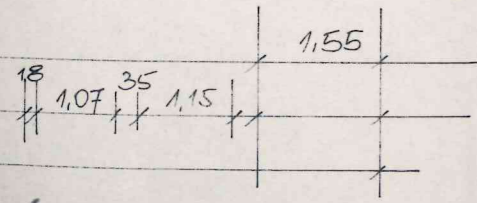



5 CM EPV PLATTEN  
 STREUSCHALUNG  
 ZANGEN  
 INZWISCHEN TEL-WOLL FL  
 STREUSCHALUNG RIGIPS  
 ODER HOLZSICHTSCHA

VELUX DACHFL.  
 FENSTER. NR 5  
 70/118

SPANNTEPPICH  
 HARTFASERPL.  
 BLINDBODEN AUF PÖLSTER  
 INZWISCHEN LEDA BESCHÜTTUNG

SCHNITT A-B



SÜDANSICHT

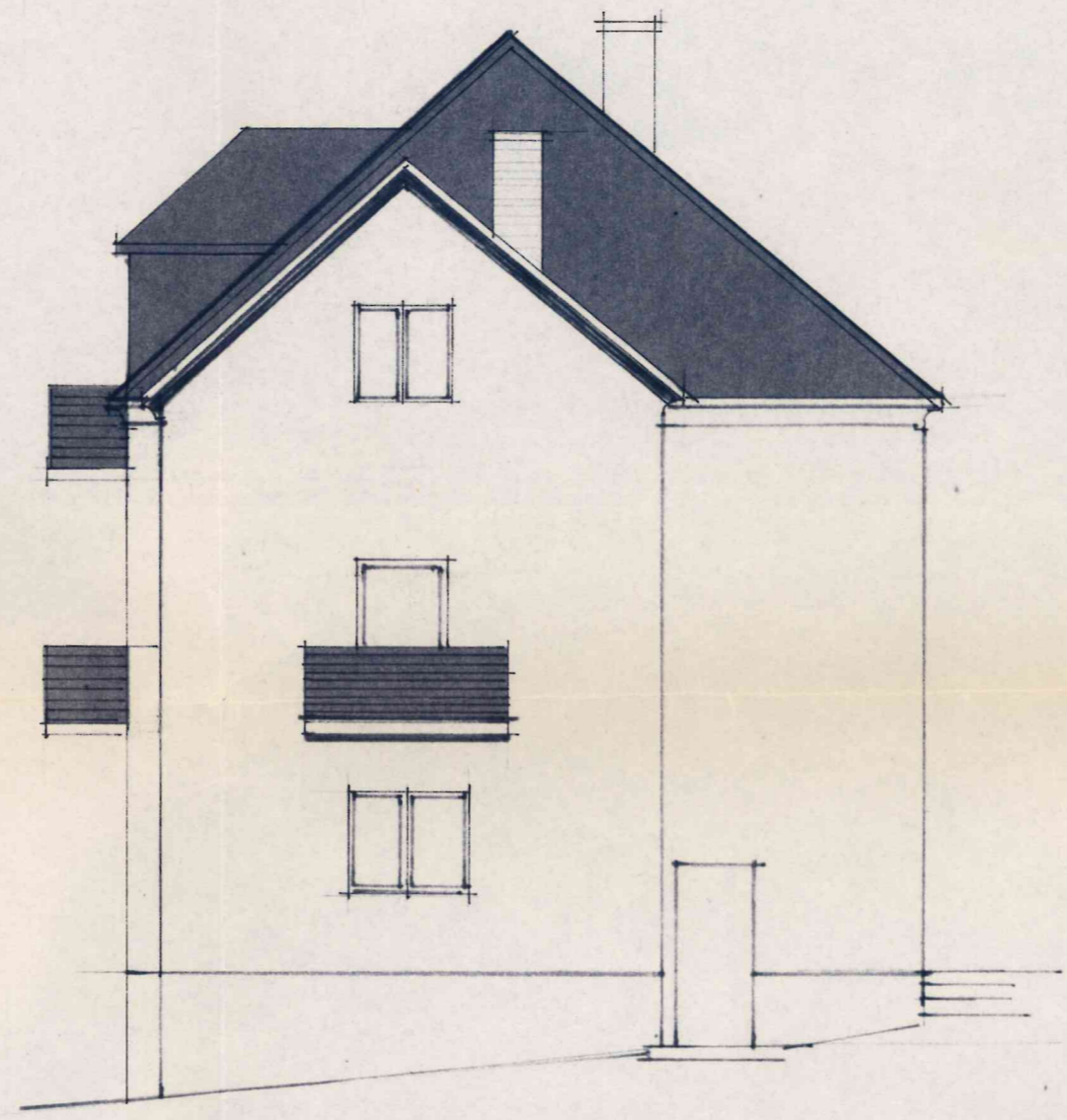

OSTANSICHT

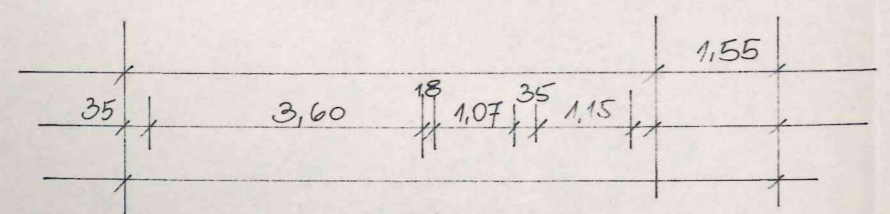

70/118 70/118



6.00	*
0.00	*
5.06	✓ +
14.00	✓ +
15.10	✓ +
5.94	✓ +
11.26	✓ +
5.00	+

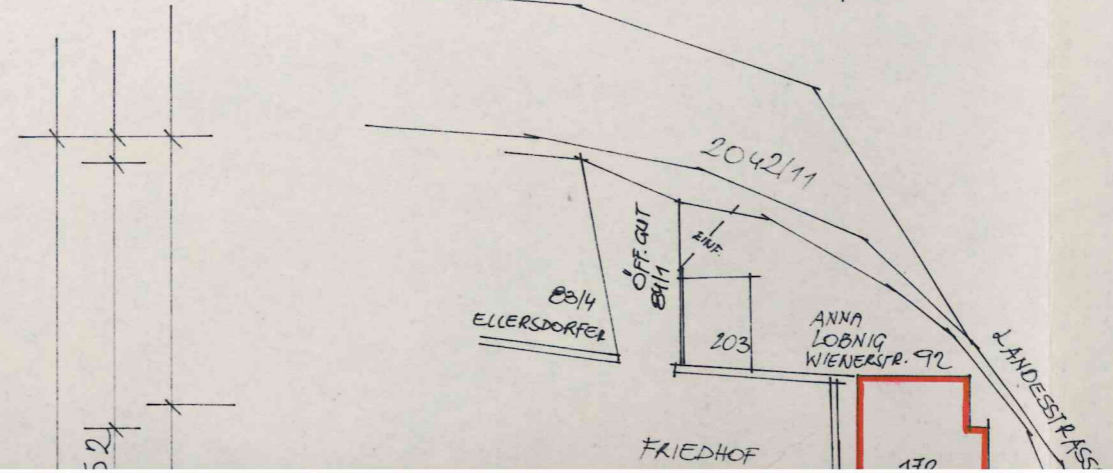
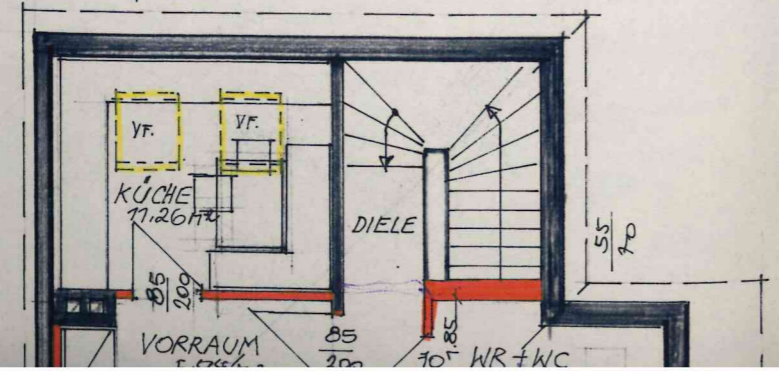

AUSBAU  
 BEIM W  
 STRASSE  
 LOBNIK