

PARIE:

**B**



Marktgemeinde Pressbaum

# EINREICHPLAN

DACHGESCHOSSAUSBAU AUF GP. 246/73, EZ. 1695, KAT. GEM. PRESSBAUM. EIGENT. HR. u. FR. MANHART WALTER u. HILDE, IN 3021 PRESSBAUM PFALZAUERSTR. 88 WOHNHAFT. M.=1:100/200

**BAUWERBER u.  
GRUNDEIGENTÜMER:**

*Walter Manhart  
Hilde Manhart*

**BAULEITER u.  
PLANVERFASSER:**

Hoch- u. Tiefbau  
**Pichler u. Co. Ges.m.b.H.**  
Wien XVIII. Staudgasse 84  
Tel. 47-34-97

*Blaich*

**BAUBEHÖRDE:**

Marktgemeinde Pressbaum

Zu Zl.: 153- 2035 / 81

Der Bauverhandlung vom  
7. Sept. 1981 zugrundege-  
legen und mit Baubewilligungs-  
bescheid vom 9. Sept. 1981  
genehmigt.

Der Bürgermeister:

*[Handwritten signature]*

WEST

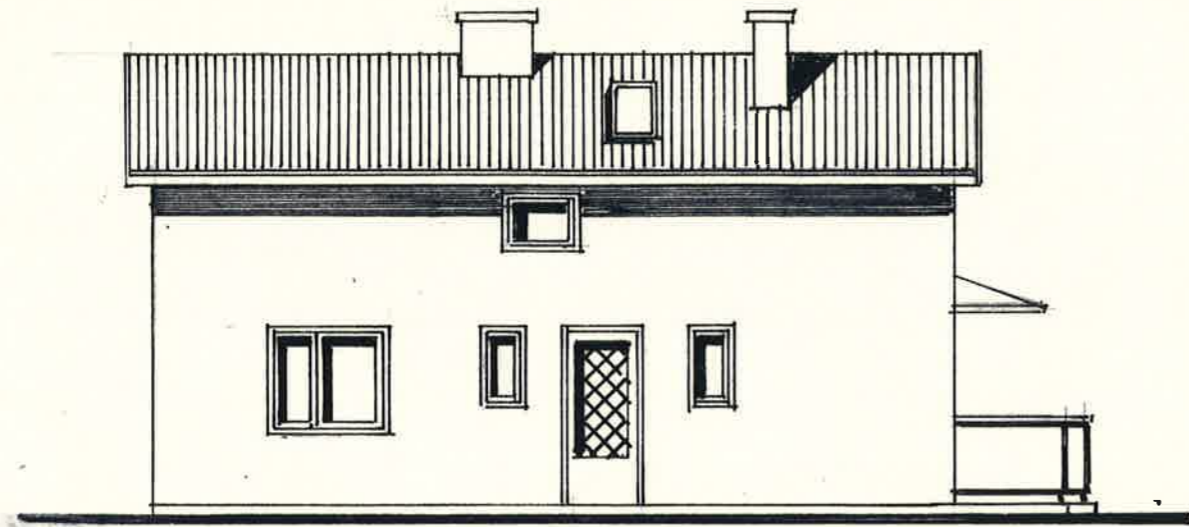

SCHNITT A - A

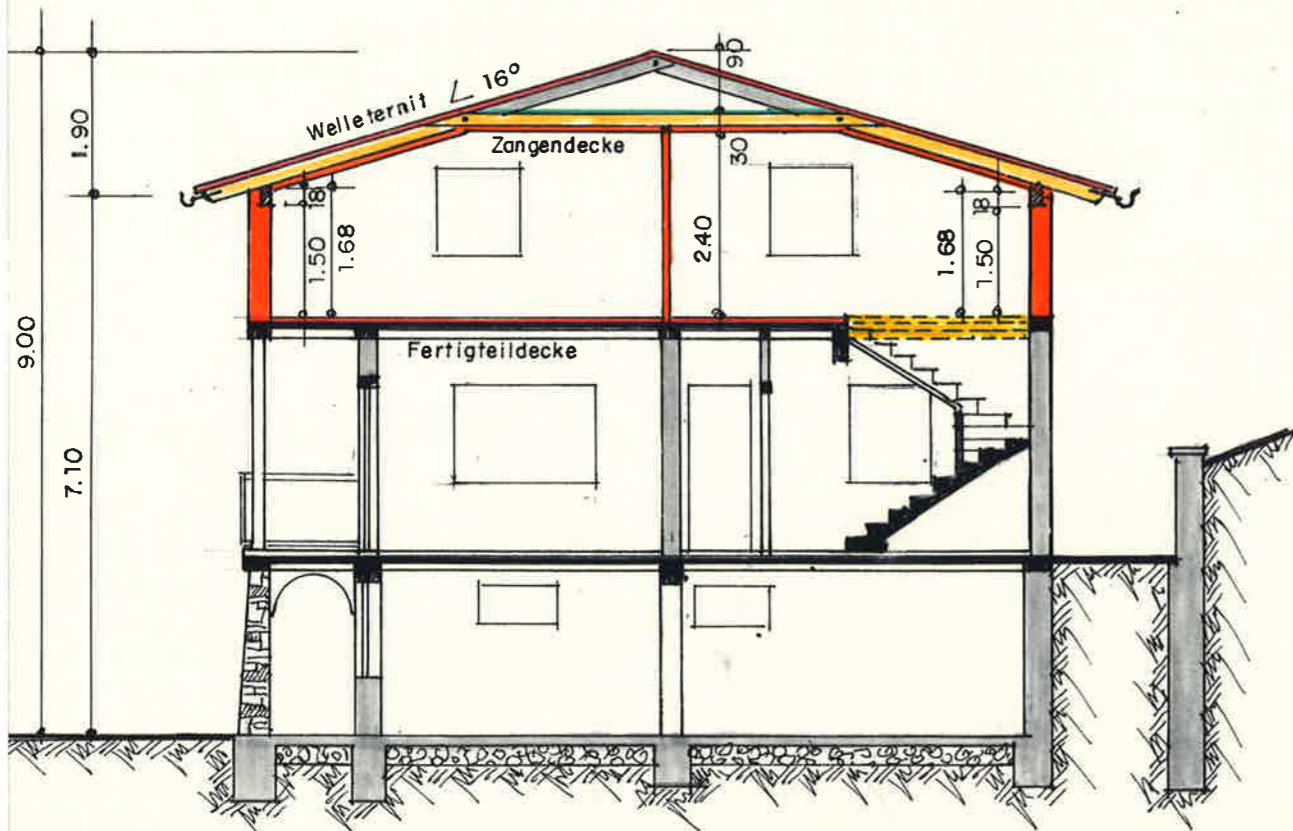

Anr.  
ÖBF

217/6

Br.

Anr.  
GRINDEL Karl  
Pfalzauerstr. 90  
3021 Pressbaum

Eigent.  
MANHART Walter u. Mathilde  
Pfalzauerstr. 88  
30 21 Pressbaum

Anr.  
ACZ Johann  
Pfalzauerstr. 86  
3021 Pressbaum

246/74

GP. 246/73  
EZ. 1695  
KG. Pressbaum

246/72

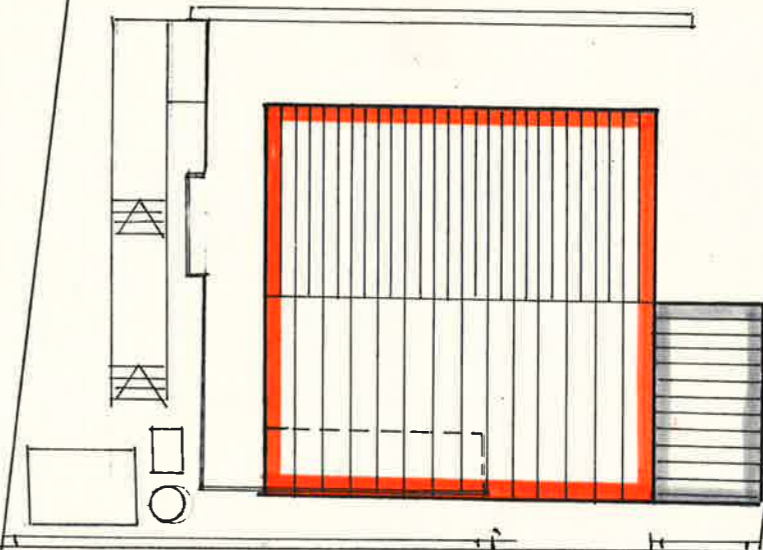

PFALZAUER — STR.

LAGE, M. = 1:200

OST

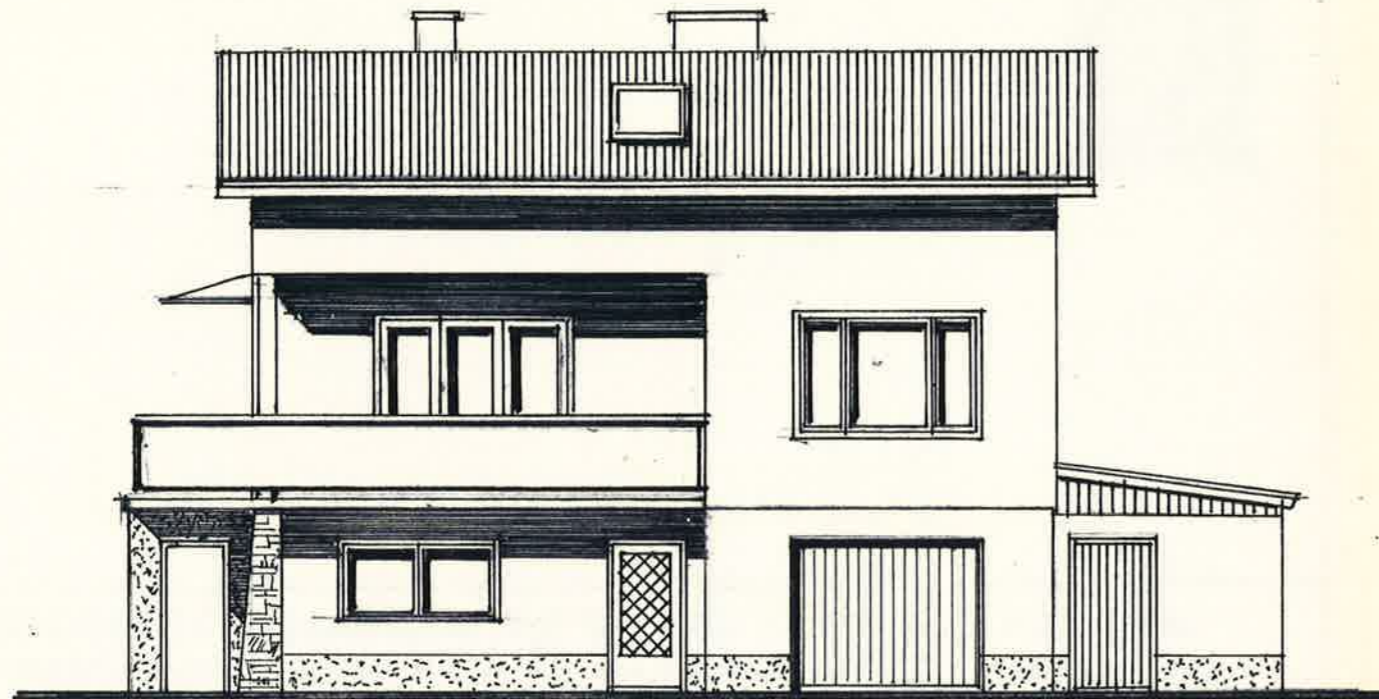

NORD

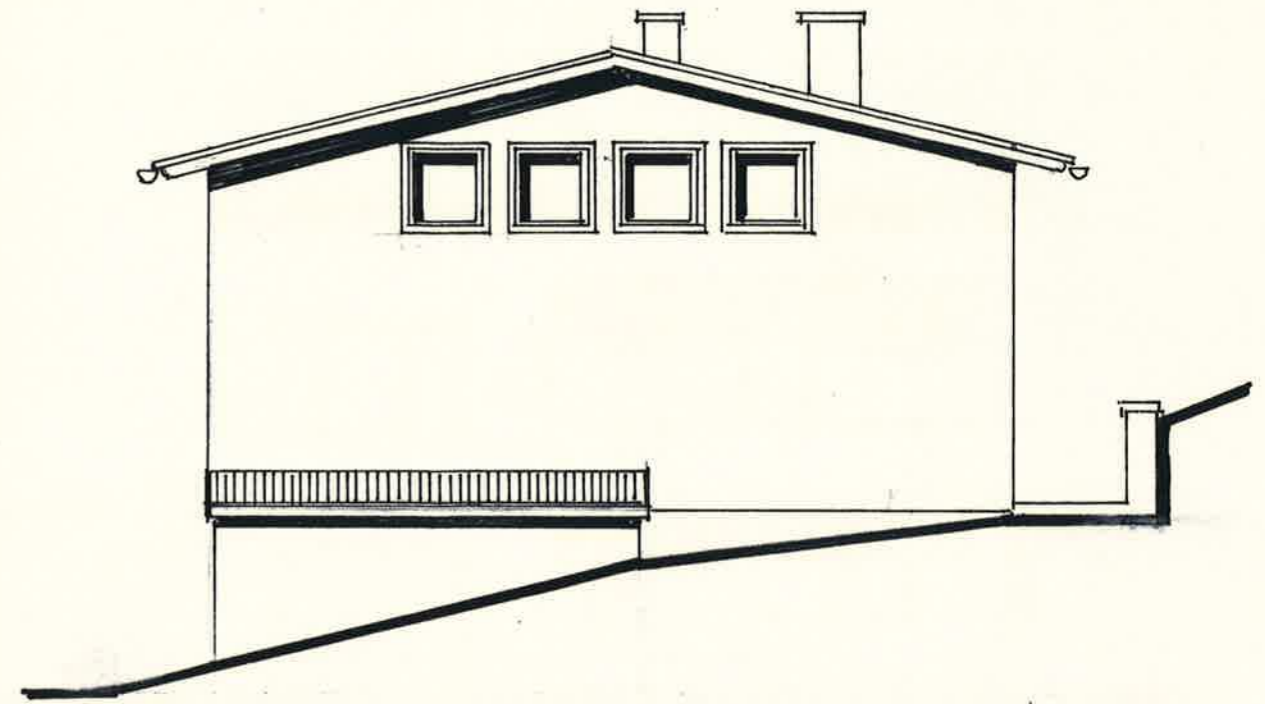

ERDGESCHOSS

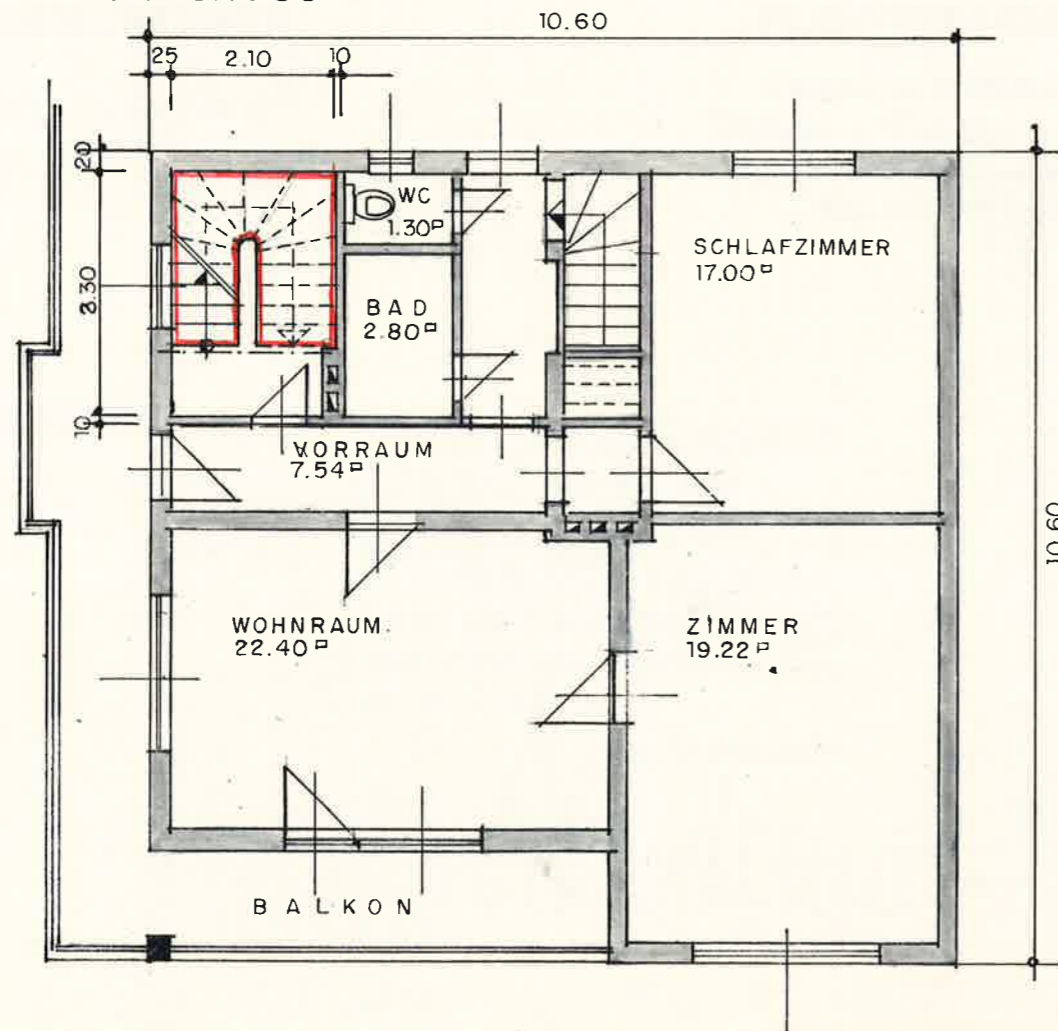

DACHGESCHOSS

