



# Ihre EHL Planmappe

Guntramsdorfer Straße 2, 2340 Mödling

Wir leben  
Immobilien.



## Im grünen Mödling

Grutschgasse 1 - 3 // Guntramsdorfer Straße 2 // Quellenstraße 2, 2340 Mödling

Ein Projekt von

**ARE**  
AUSTRIAN REAL ESTATE

### Grutschgasse 1 // GG 1

Top 1 // EG // Ordination

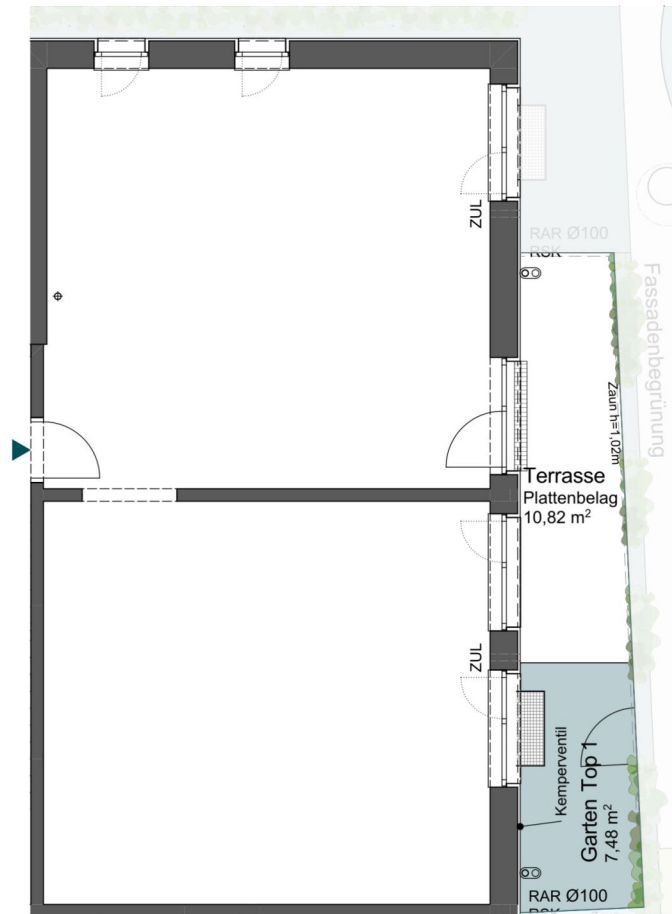

Lage Haus

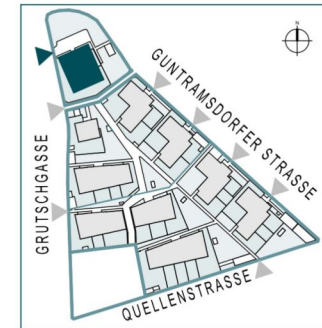

Lage Nutzungseinheit



Top 1 // EG // Ordination

Nutzfläche	93,90 m <sup>2</sup>
Terrasse	10,82 m <sup>2</sup>
Gartenfläche	7,48 m <sup>2</sup>

ETA Bauteilaktivierungsverteiler   
 E-Verteiler   
 HZK Sprossenheizkörper   
 ZUL Zuluftöffnung   
 Wandfliesen raumhoch   
 Wandfliesen OK ca. 1,2m

0 1 2 5   
 STAND: 25.03.2025   
 www.imgruenenmoedling.at



**MBM** zt  
ARCHITEKTUR

Einrichtungen sind nicht Gegenstand des Vertrages und dienen nur als Vorschlag. Küchenanschlüsse, Boden- und Wandbeläge, Elektro-, Sanitär- und sonstige Ausstattung laut gültiger Bau- und Ausstattungsbeschreibung. Die Raum- und Wohnungsgrößen können sich durch die Detailplanung geringfügig ändern. Die Pläne sind nicht für die Bestellung von Einbaumöbeln verwendbar - Naturmaße erforderlich! Bei sämtlichen Fenstern in den Wohnungen und Ordinationen außenliegender Sonnenschutz. Zusätzliche abgehängte Decken und Poterien nach Erfordernis (Abminderung der Raumhöhe möglich). Änderungen während der Bauausführung - infolge Behördenauflagen, haustechnischer und konstruktiver Maßnahmen - vorbehalten.

## Im grünen Mödling

Grutschgasse 1 - 3 // Guntramsdorfer Straße 2 // Quellenstraße 2, 2340 Mödling

Ein Projekt von

**ARE**  
AUSTRIAN REAL ESTATE

**Grutschgasse 1 // GG 1**

Top 2 // EG // Ordination

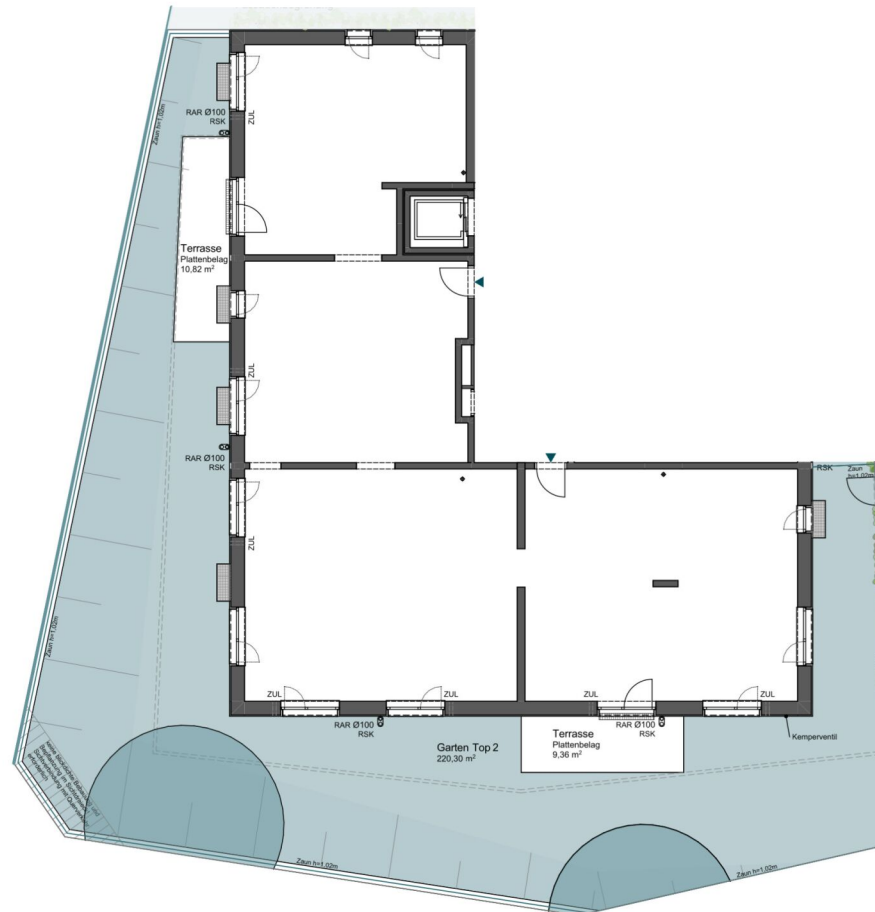

Lage Haus

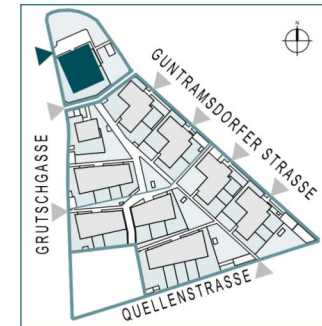

Lage Nutzungseinheit

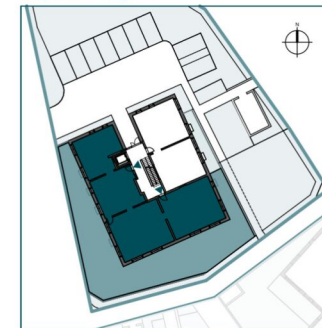

Top 2 // EG // Ordination

Nutzfläche	216,96 m <sup>2</sup>
Terrasse	20,18 m <sup>2</sup>
Gartenfläche	220,30 m <sup>2</sup>

ETA Bauteilaktivierungsverteiler   
 E-Verteiler   
 HZK Sprossenheizkörper   
 ZUL Zuluftöffnung   
 Wandfliesen raumhoch   
 Wandfliesen OK ca. 1,2m

0 1 2 5 10   
 STAND: 23.04.2025   
 www.imgruenenmoedling.at   
 MBM:zt ARCHITEKTUR

Einrichtungen sind nicht Gegenstand des Vertrages und dienen nur als Vorschlag. Küchenanschlüsse, Boden- und Wandbeläge, Elektro-, Sanitär- und sonstige Ausstattung laut gültiger Bau- und Ausstattungsbeschreibung. Die Raum- und Wohnungsgrößen können sich durch die Detailplanung geringfügig ändern. Die Pläne sind nicht für die Bestellung von Einbaumöbeln verwendbar - Naturmaße erforderlich! Bei sämtlichen Fenstern in den Wohnungen und Ordinationen außenliegender Sonnenschutz. Zusätzliche abgehängte Decken und Poterien nach Erfordernis (Abminderung der Raumhöhe möglich). Änderungen während der Bauausführung - infolge Behördenauflagen, haustechnischer und konstruktiver Maßnahmen - vorbehalten.

4 ZIMMER    216,96 m<sup>2</sup> WOHNFLÄCHE

KAUFPREIS EIGENNUTZER: € 934.736,00, ANLEGER: € 831.915,00

## Im grünen Mödling

Ein Projekt von



Grutschgasse 1 - 3 // Guntramsdorfer Straße 2 // Quellenstraße 2, 2340 Mödling

### Grutschgasse 1 // GG 1

Top 3 // 1. OG // 2 Zimmer

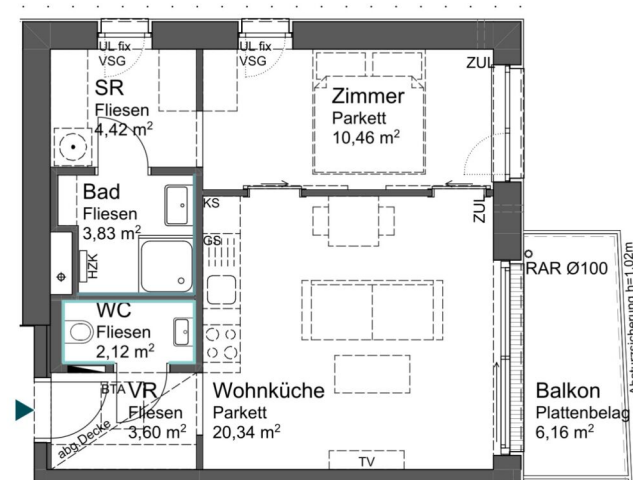

Lage Haus

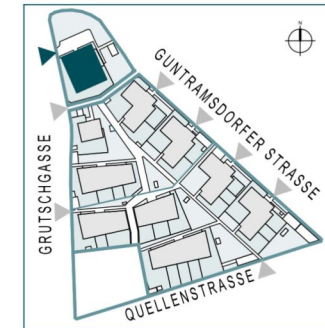

Lage Wohnung

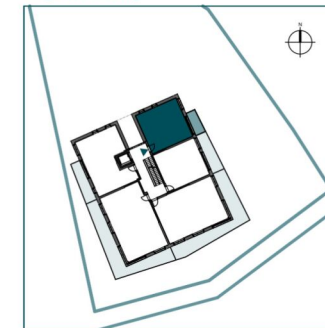

Top 3 // 1. OG // 2 Zimmer

Wohnfläche	44,77 m <sup>2</sup>
Balkon	6,16 m <sup>2</sup>
Einlagerungsmöglichkeit	3,05 m <sup>2</sup>
(A3 im UG)	



STAND: 27.11.2025

www.imgruenenmoedling.at



Einrichtungen sind nicht Gegenstand des Vertrages und dienen nur als Vorschlag. Küchenanschlüsse, Boden- und Wandbeläge, Elektro-, Sanitär- und sonstige Ausstattung laut gültiger Bau- und Ausstattungsbeschreibung. Die Raum- und Wohnungsgrößen können sich durch die Detailplanung geringfügig ändern. Die Pläne sind nicht für die Bestellung von Einbaumöbeln verwendbar - Naturmaße erforderlich! Bei sämtlichen Fenstern in den Wohnungen und Ordinationen außenliegender Sonnenschutz. Zusätzliche abgehängte Decken und Poterien nach Erfordernis (Abminderung der Raumhöhe möglich). Änderungen während der Bauausführung - infolge Behördenauflagen, haustechnischer und konstruktiver Maßnahmen - vorbehalten.

2 ZIMMER 44,77 m<sup>2</sup> WOHNFLÄCHE

KAUFPREIS EIGENNUTZER: € 295.000,00, ANLEGER: € 262.550,00

## Im grünen Mödling

Grutschgasse 1 - 3 // Guntramsdorfer Straße 2 // Quellenstraße 2, 2340 Mödling

Ein Projekt von



### Grutschgasse 1 // GG 1

Top 4 // 1. OG // 2 Zimmer

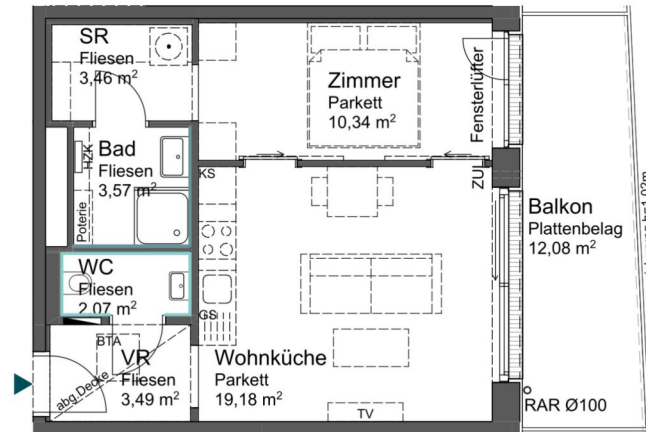

Lage Haus

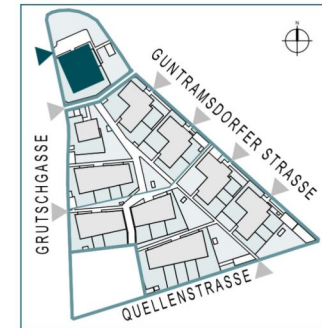

Lage Wohnung

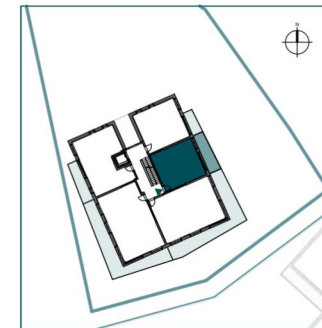

Top 4 // 1. OG // 2 Zimmer

Wohnfläche	42,11 m <sup>2</sup>
Balkon	12,08 m <sup>2</sup>
Einlagerungsmöglichkeit	2,94 m <sup>2</sup>
(A4 im UG)	

BTÄ Bauteilaktivierungsverteiler   
 E E-Verteiler   
 HZK Sprossenheizkörper   
 ZUL Zuluftöffnung   
 — Wandfliesen raumhoch   
 — Wandfliesen OK ca. 1,2m  
 0 1 2 5   
 STAND: 27.11.2025   
 www.imgruenenmoedling.at   
   
 **MBM**:zt ARCHITEKTUR

Einrichtungen sind nicht Gegenstand des Vertrages und dienen nur als Vorschlag. Küchenanschlüsse, Boden- und Wandbelläge, Elektro-, Sanitär- und sonstige Ausstattung laut gültiger Bau- und Ausstattungsbeschreibung. Die Raum- und Wohnungsgrößen können sich durch die Detailplanung geringfügig ändern. Die Pläne sind nicht für die Bestellung von Einbaumöbeln verwendbar - Naturmaße erforderlich! Bei sämtlichen Fenstern in den Wohnungen und Ordinationen außenliegender Sonnenschutz. Zusätzliche abgehängte Decken und Poterien nach Erfordernis (Abminderung der Raumhöhe möglich). Änderungen während der Bauausführung - infolge Behördenauflagen, haustechnischer und konstruktiver Maßnahmen - vorbehalten.

## Im grünen Mödling

Grutschgasse 1 - 3 // Guntramsdorfer Straße 2 // Quellenstraße 2, 2340 Mödling

Ein Projekt von



### Grutschgasse 1 // GG 1

Top 5 // 1. OG // 3 Zimmer

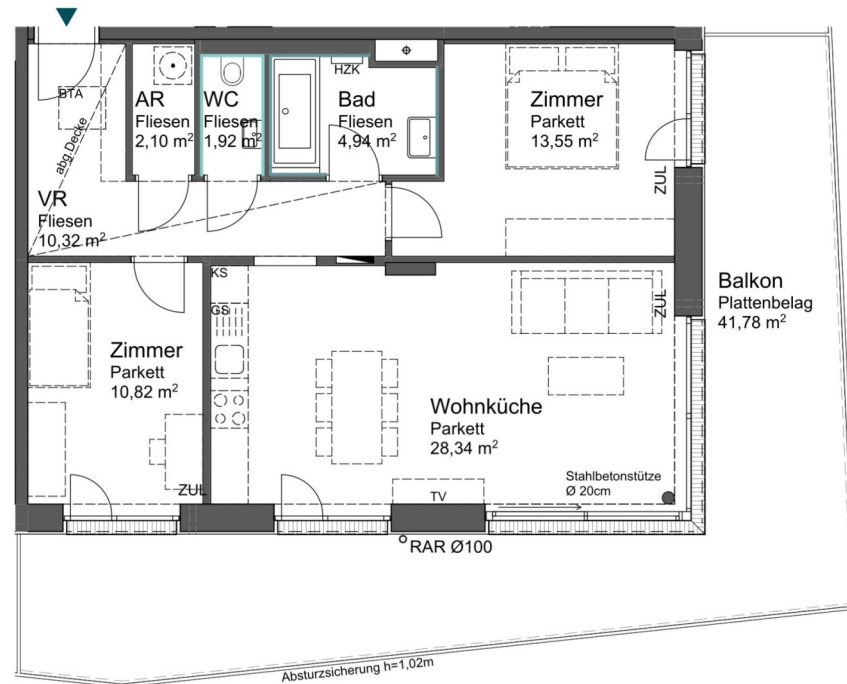

Lage Haus

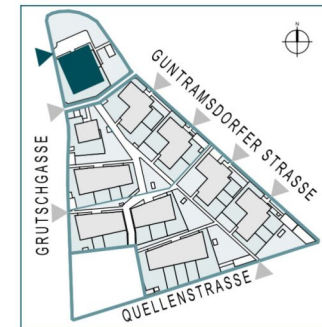

Lage Wohnung

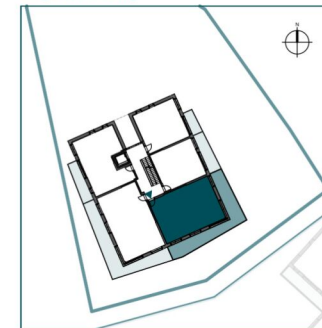

Top 5 // 1. OG // 3 Zimmer

Wohnfläche	71,99 m <sup>2</sup>
Balkon	41,78 m <sup>2</sup>
Einlagerungsmöglichkeit (A5 im UG)	3,72 m <sup>2</sup>



Einrichtungen sind nicht Gegenstand des Vertrages und dienen nur als Vorschlag. Küchenanschlüsse, Boden- und Wandbeläge, Elektro-, Sanitär- und sonstige Ausstattung laut gültiger Bau- und Ausstattungsbeschreibung. Die Raum- und Wohnungsgrößen können sich durch die Detailplanung geringfügig ändern. Die Pläne sind nicht für die Bestellung von Einbaumöbeln verwendbar - Naturmaße erforderlich! Bei sämtlichen Fenstern in den Wohnungen und Ordinationen außenliegender Sonnenschutz. Zusätzliche abgehängte Decken und Poterien nach Erfordernis (Abminderung der Raumhöhe möglich). Änderungen während der Bauausführung - infolge Behördenauflagen, haustechnischer und konstruktiver Maßnahmen - vorbehalten.

## Im grünen Mödling

Grutschgasse 1 - 3 // Guntramsdorfer Straße 2 // Quellenstraße 2, 2340 Mödling

Ein Projekt von

**ARE**  
AUSTRIAN REAL ESTATE

### Grutschgasse 1 // GG 1

Top 6 // 1. OG // 3 Zimmer

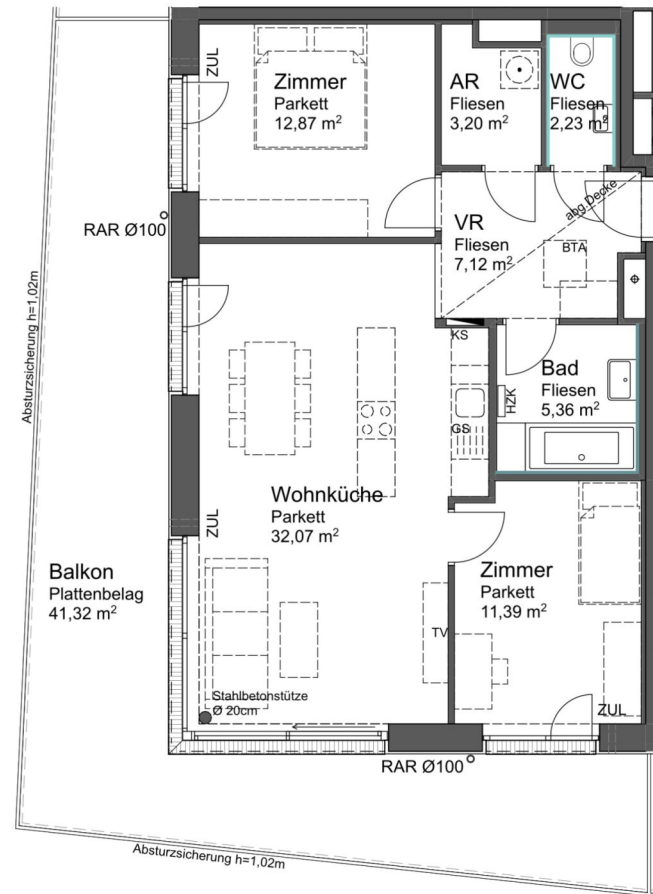

Lage Haus

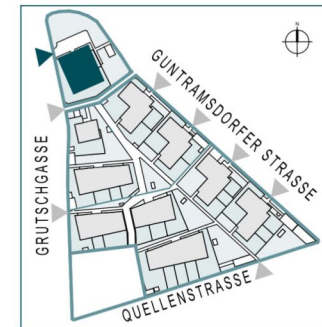

Lage Wohnung

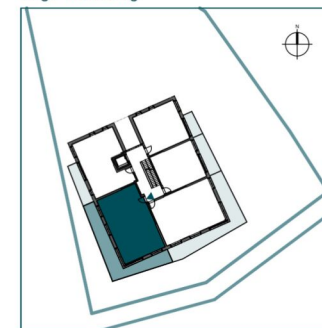

Top 6 // 1. OG // 3 Zimmer

Wohnfläche	74,24 m <sup>2</sup>
Balkon	41,32 m <sup>2</sup>
Einlagerungsmöglichkeit	3,72 m <sup>2</sup>
(A6 im UG)	



**MBM** zt  
ARCHITEKTUR

Einrichtungen sind nicht Gegenstand des Vertrages und dienen nur als Vorschlag. Küchenanschlüsse, Boden- und Wandbeläge, Elektro-, Sanitär- und sonstige Ausstattung laut gültiger Bau- und Ausstattungsbeschreibung. Die Raum- und Wohnungsgrößen können sich durch die Detailplanung geringfügig ändern. Die Pläne sind nicht für die Bestellung von Einbaumöbeln verwendbar - Naturmaße erforderlich! Bei sämtlichen Fenstern in den Wohnungen und Ordinationen außenliegender Sonnenschutz. Zusätzliche abgehängte Decken und Poterien nach Erfordernis (Abminderung der Raumhöhe möglich). Änderungen während der Bauausführung - infolge Behördenauflagen, haustechnischer und konstruktiver Maßnahmen - vorbehalten.

3 ZIMMER 74,26 m<sup>2</sup> WOHNFLÄCHE

KAUFPREIS EIGENNUTZER: € 506.800,00, ANLEGER: € 451.052,00

## Im grünen Mödling

Grutschgasse 1 - 3 // Guntramsdorfer Straße 2 // Quellenstraße 2, 2340 Mödling

Ein Projekt von

**ARE**  
AUSTRIAN REAL ESTATE

### Grutschgasse 1 // GG 1

Top 7 // 1. OG // 2 Zimmer

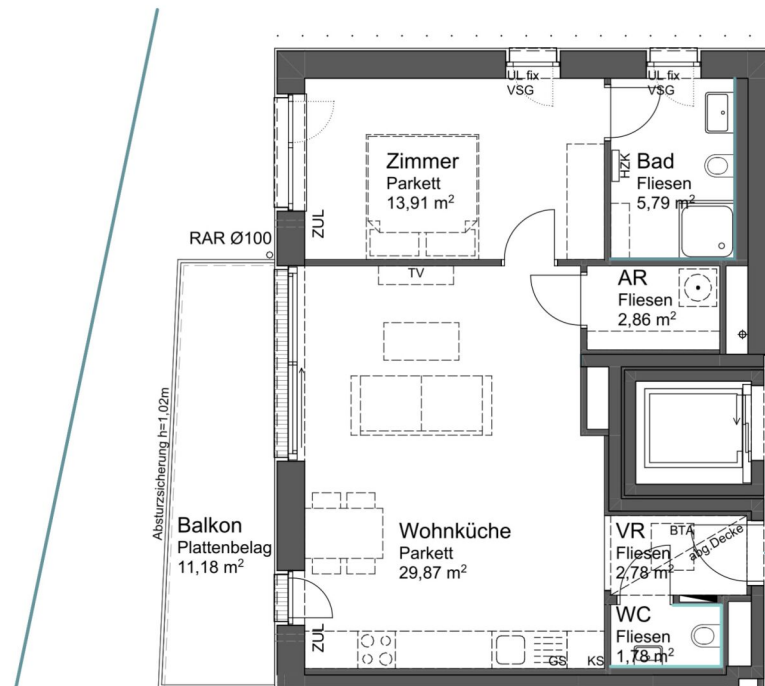

Lage Haus

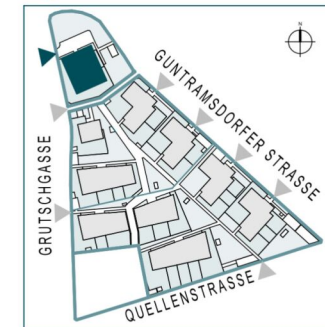

Lage Wohnung

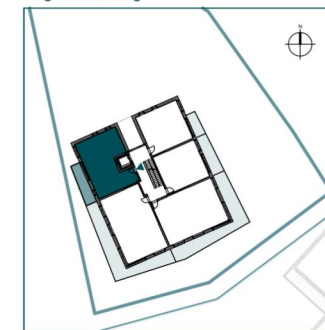

Top 7 // 1. OG // 2 Zimmer

Wohnfläche	56,99 m <sup>2</sup>
Balkon	11,18 m <sup>2</sup>
Einlagerungsmöglichkeit	3,72 m <sup>2</sup>
(A7 im UG)	



**MBM** zt  
ARCHITEKTUR

Einrichtungen sind nicht Gegenstand des Vertrages und dienen nur als Vorschlag. Küchenanschlüsse, Boden- und Wandbeläge, Elektro-, Sanitär- und sonstige Ausstattung laut gültiger Bau- und Ausstattungsbeschreibung. Die Raum- und Wohnungsgrößen können sich durch die Detailplanung geringfügig ändern. Die Pläne sind nicht für die Bestellung von Einbaumöbeln verwendbar - Naturmaße erforderlich! Bei sämtlichen Fenstern in den Wohnungen und Ordinationen außenliegender Sonnenschutz. Zusätzliche abgehängte Decken und Poterien nach Erfordernis (Abminderung der Raumhöhe möglich). Änderungen während der Bauausführung - infolge Behördenauflagen, haustechnischer und konstruktiver Maßnahmen - vorbehalten.

2 ZIMMER 56,99 m<sup>2</sup> WOHNFLÄCHE

KAUFPREIS EIGENNUTZER: € 339.500,00, ANLEGER: € 302.155,00

## Im grünen Mödling

Grutschgasse 1 - 3 // Guntramsdorfer Straße 2 // Quellenstraße 2, 2340 Mödling

Ein Projekt von

**ARE**  
AUSTRIAN REAL ESTATE

### Grutschgasse 1 // GG 1

Top 8 // 2. OG // 2 Zimmer

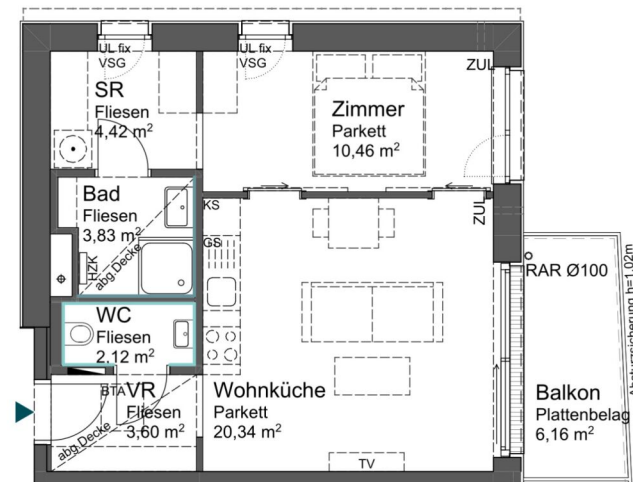

Lage Haus

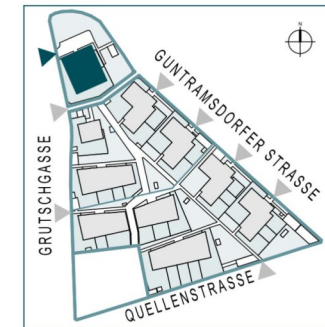

Lage Wohnung

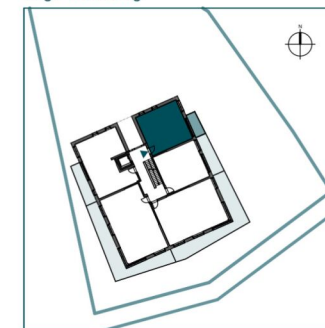

Top 8 // 2. OG // 2 Zimmer

Wohnfläche	44,77 m <sup>2</sup>
Balkon	6,16 m <sup>2</sup>
Einlagerungsmöglichkeit	3,87 m <sup>2</sup>
(A8 im UG)	



**MBM** zt  
ARCHITEKTUR

Einrichtungen sind nicht Gegenstand des Vertrages und dienen nur als Vorschlag. Küchenanschlüsse, Boden- und Wandbeläge, Elektro-, Sanitär- und sonstige Ausstattung laut gültiger Bau- und Ausstattungsbeschreibung. Die Raum- und Wohnungsgrößen können sich durch die Detailplanung geringfügig ändern. Die Pläne sind nicht für die Bestellung von Einbaumöbeln verwendbar - Naturmaße erforderlich! Bei sämtlichen Fenstern in den Wohnungen und Ordinationen außenliegender Sonnenschutz. Zusätzliche abgehängte Decken und Poterien nach Erfordernis (Abminderung der Raumhöhe möglich). Änderungen während der Bauausführung - infolge Behördenauflagen, haustechnischer und konstruktiver Maßnahmen - vorbehalten.

## Im grünen Mödling

Grutschgasse 1 - 3 // Guntramsdorfer Straße 2 // Quellenstraße 2, 2340 Mödling

Ein Projekt von

**ARE**  
AUSTRIAN REAL ESTATE

### Grutschgasse 1 // GG 1

Top 9 // 2. OG // 2 Zimmer

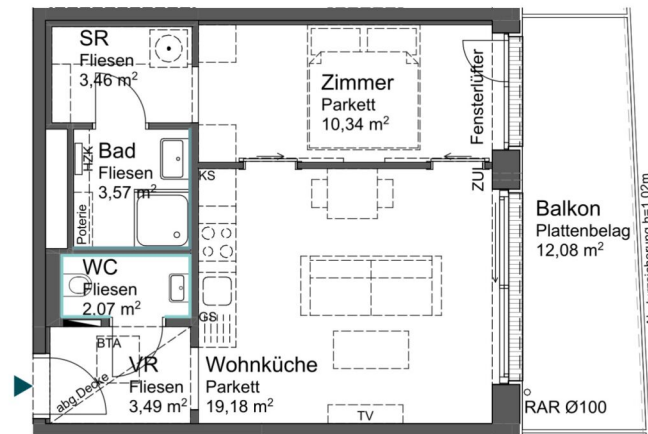

Lage Haus

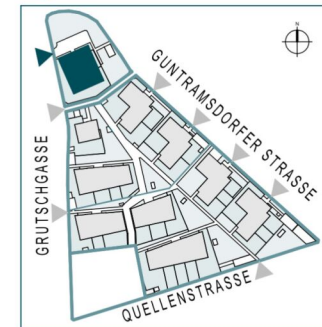

Lage Wohnung

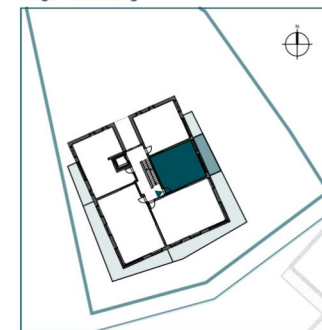

Top 9 // 2. OG // 2 Zimmer

Wohnfläche	42,11 m <sup>2</sup>
Balkon	12,08 m <sup>2</sup>
Einlagerungsmöglichkeit	4,58 m <sup>2</sup>
(A9 im UG)	



Einrichtungen sind nicht Gegenstand des Vertrages und dienen nur als Vorschlag. Küchenanschlüsse, Boden- und Wandbeläge, Elektro-, Sanitär- und sonstige Ausstattung laut gültiger Bau- und Ausstattungsbeschreibung. Die Raum- und Wohnungsgrößen können sich durch die Detailplanung geringfügig ändern. Die Pläne sind nicht für die Bestellung von Einbaumöbeln verwendbar - Naturmaße erforderlich! Bei sämtlichen Fenstern in den Wohnungen und Ordinationen außenliegender Sonnenschutz. Zusätzliche abgehängte Decken und Poterien nach Erfordernis (Abminderung der Raumhöhe möglich). Änderungen während der Bauausführung - infolge Behördenauflagen, haustechnischer und konstruktiver Maßnahmen - vorbehalten.

## Im grünen Mödling

Ein Projekt von



Grutschgasse 1 - 3 // Guntramsdorfer Straße 2 // Quellenstraße 2, 2340 Mödling

### Grutschgasse 1 // GG 1

Top 10 // 2. OG // 3 Zimmer

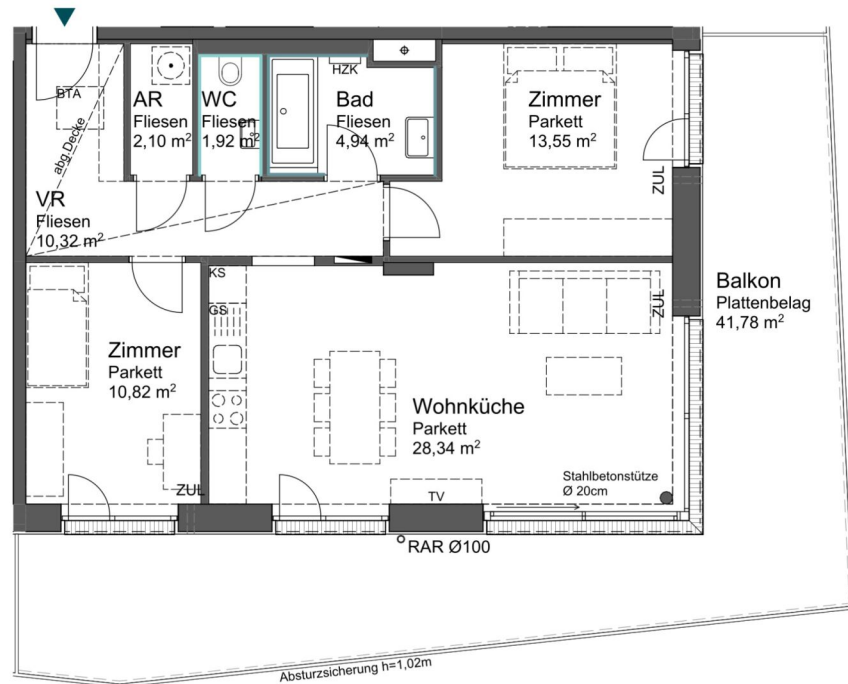

Lage Haus

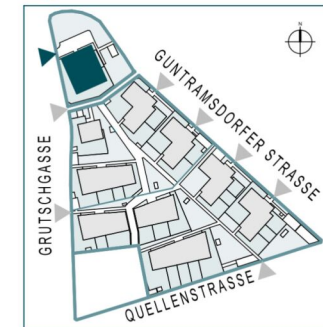

Lage Wohnung

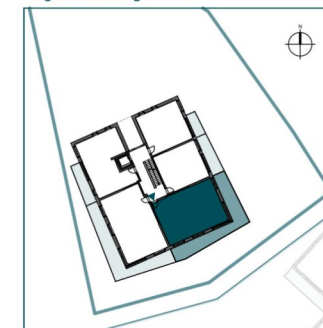

Top 10 // 2. OG // 3 Zimmer

Wohnfläche	71,99 m <sup>2</sup>
Balkon	41,78 m <sup>2</sup>
Einlagerungsmöglichkeit (A10 im UG)	4,23 m <sup>2</sup>



Einrichtungen sind nicht Gegenstand des Vertrages und dienen nur als Vorschlag. Küchenanschlüsse, Boden- und Wandbeläge, Elektro-, Sanitär- und sonstige Ausstattung laut gültiger Bau- und Ausstattungsbeschreibung. Die Raum- und Wohnungsgrößen können sich durch die Detailplanung geringfügig ändern. Die Pläne sind nicht für die Bestellung von Einbaumöbeln verwendbar - Naturmaße erforderlich! Bei sämtlichen Fenstern in den Wohnungen und Ordinationen außenliegender Sonnenschutz. Zusätzliche abgehängte Decken und Poterien nach Erfordernis (Abminderung der Raumhöhe möglich). Änderungen während der Bauausführung - infolge Behördenauflagen, haustechnischer und konstruktiver Maßnahmen - vorbehalten.

3 ZIMMER 72,02 m<sup>2</sup> WOHNFLÄCHE

KAUFPREIS EIGENNUTZER: € 509.500,00, ANLEGER: € 453.455,00

## Im grünen Mödling

Ein Projekt von

**ARE**  
AUSTRIAN REAL ESTATE

Grutschgasse 1 - 3 // Guntramsdorfer Straße 2 // Quellenstraße 2, 2340 Mödling

### Grutschgasse 1 // GG 1

Top 12 // 2. OG // 2 Zimmer

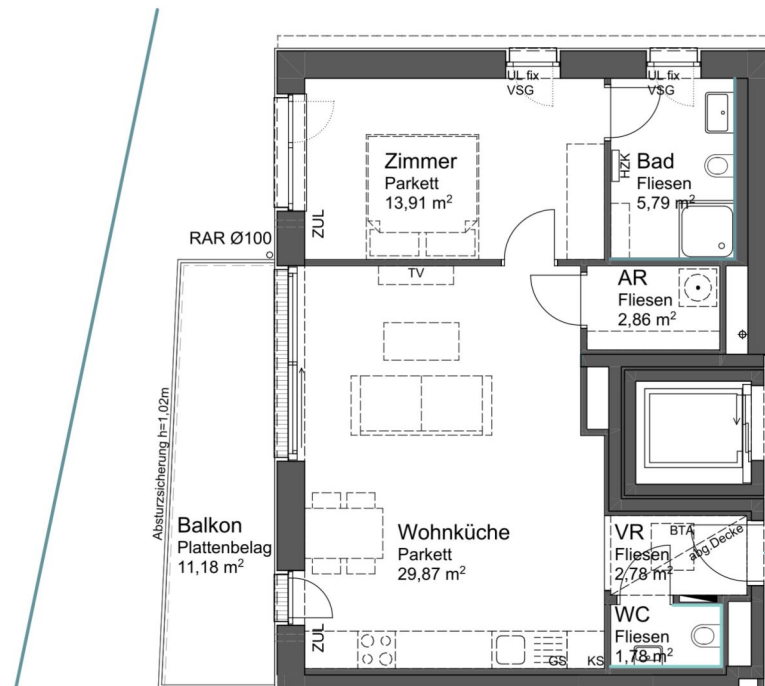

Lage Haus

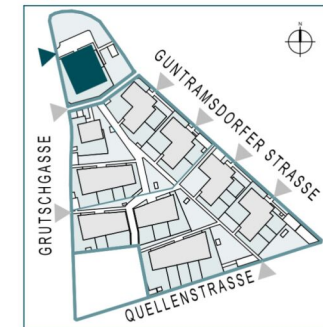

Lage Wohnung

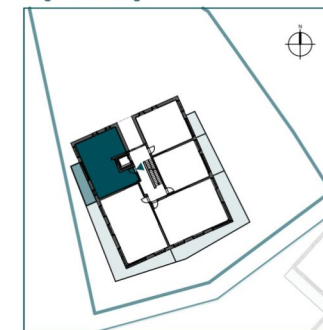

Top 12 // 2. OG // 2 Zimmer

Wohnfläche	56,99 m <sup>2</sup>
Balkon	11,18 m <sup>2</sup>
Einlagerungsmöglichkeit	4,23 m <sup>2</sup>
(A12 im UG)	



**MBM** zt  
ARCHITEKTUR

Einrichtungen sind nicht Gegenstand des Vertrages und dienen nur als Vorschlag. Küchenanschlüsse, Boden- und Wandbeläge, Elektro-, Sanitär- und sonstige Ausstattung laut gültiger Bau- und Ausstattungsbeschreibung. Die Raum- und Wohnungsgrößen können sich durch die Detailplanung geringfügig ändern. Die Pläne sind nicht für die Bestellung von Einbaumöbeln verwendbar - Naturmaße erforderlich! Bei sämtlichen Fenstern in den Wohnungen und Ordinationen außenliegender Sonnenschutz. Zusätzliche abgehängte Decken und Poterien nach Erfordernis (Abminderung der Raumhöhe möglich). Änderungen während der Bauausführung - infolge Behördenauflagen, haustechnischer und konstruktiver Maßnahmen - vorbehalten.

## Im grünen Mödling

Grutschgasse 1 - 3 // Guntramsdorfer Straße 2 // Quellenstraße 2, 2340 Mödling

Ein Projekt von

**ARE**  
AUSTRIAN REAL ESTATE

### Grutschgasse 1 // GG 1

Top 13 // DG // 1 Zimmer

Lage Haus

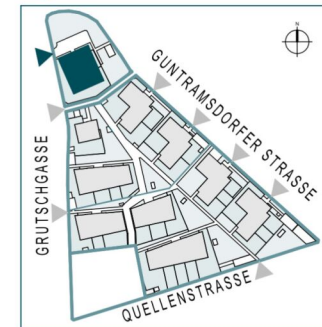

Lage Wohnung

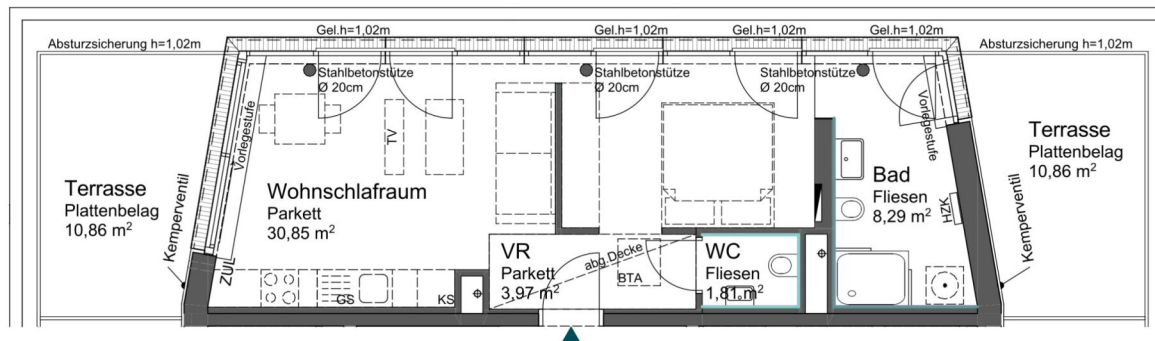
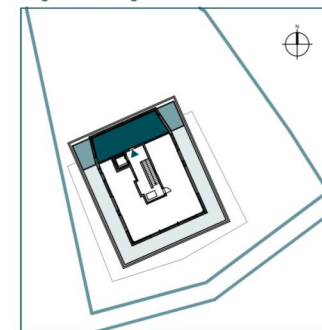

Top 13 // DG // 1 Zimmer

Wohnfläche	44,92 m²
Terrasse	21,72 m²
Einlagerungsmöglichkeit	4,23 m²
(A13 im UG)	



**MBM** zt  
ARCHITEKTUR

Einrichtungen sind nicht Gegenstand des Vertrages und dienen nur als Vorschlag. Küchenanschlüsse, Boden- und Wandbeläge, Elektro-, Sanitär- und sonstige Ausstattung laut gültiger Bau- und Ausstattungsbeschreibung. Die Raum- und Wohnungsgrößen können sich durch die Detailplanung geringfügig ändern. Die Pläne sind nicht für die Bestellung von Einbaumöbeln verwendbar - Naturmaße erforderlich! Bei sämtlichen Fenstern in den Wohnungen und Ordinationen außenliegender Sonnenschutz. Zusätzliche abgehängte Decken und Poterien nach Erfordernis (Abminderung der Raumhöhe möglich). Änderungen während der Bauausführung - infolge Behördenauflagen, haustechnischer und konstruktiver Maßnahmen - vorbehalten.

**Im grünen Mödling**

Grutschgasse 1 - 3 // Guntramsdorfer Straße 2 // Quellenstraße 2, 2340 Mödling



**Guntramsdorfer Straße 2 // GS 2**

Top 1 // EG // 3 Zimmer

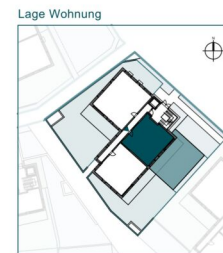
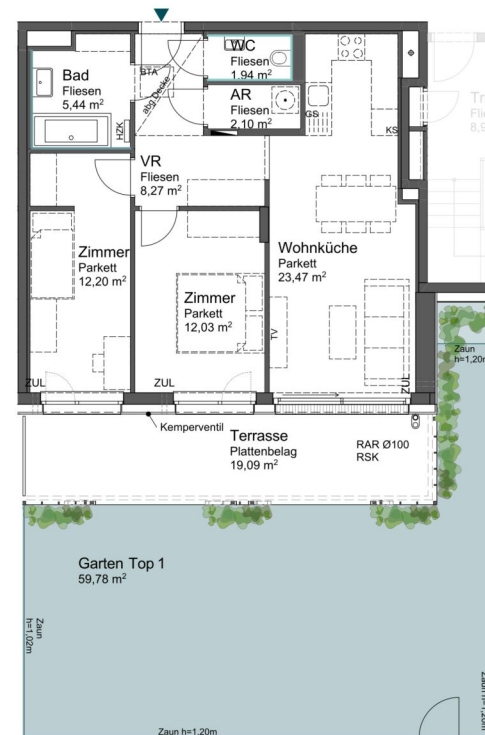

Top 1 // EG // 3 Zimmer

Wohnfläche	65,45 m <sup>2</sup>
Terrasse	19,09 m <sup>2</sup>
Gartenfläche	59,78 m <sup>2</sup>
Einlagerungsmöglichkeit	2,61 m <sup>2</sup>
(B1 im UG)	

⊠ Bauteilaktivierungsverteiler   
 ⊠ E-Verteiler   
 — Wandfliesen raumhoch   
 ⊠ ZUL Zuluftöffnung   
 ⊠ Sprossenheizkörper   
 — Wandfliesen OK ca. 1,2m   
 ⊠   
 MBM z.t  
ARCHITEKTUR

STAND: 27.11.2025    [www.imgruenmoeding.at](http://www.imgruenmoeding.at)

Einrichtungen sind nicht Gegenstand des Vertrages und dienen nur als Vorschlag. Küchenschlüsse, Boden- und Wandbeläge, Elektro-, Sanitär- und sonstige Ausstattung laut gültiger Bau- und Ausstattungsbeschreibung. Die Raum- und Wohnungsgrößen können sich durch die Detailplanung geringfügig ändern. Die Pläne sind nicht für die Bestellung von Einbaumöbeln verwendbar - Nähtmaße erforderlich! Bei sämtlichen Fenstern in den Wohnungen und Ordinatoren aufzuliegender Sonnenschutz. Zusätzliche abgehängte Decken und Potenzen nach Erfordernis (Abminderung der Raumhöhe möglich). Änderungen während der Bauausführung - infolge Betonmängeln, haustechnischer und konstruktiver Maßnahmen - vorbehalten.

3 ZIMMER 65,45 m<sup>2</sup> WOHNFLÄCHE

KAUFPREIS EIGENNUTZER: € 460.000,00, ANLEGER: € 409.400,00

## Im grünen Mödling

Grutschgasse 1 - 3 // Guntramsdorfer Straße 2 // Quellenstraße 2, 2340 Mödling

Ein Projekt von

**ARE**  
AUSTRIAN REAL ESTATE

### Guntramsdorfer Straße 2 // GS 2

Top 3 // EG // 4 Zimmer

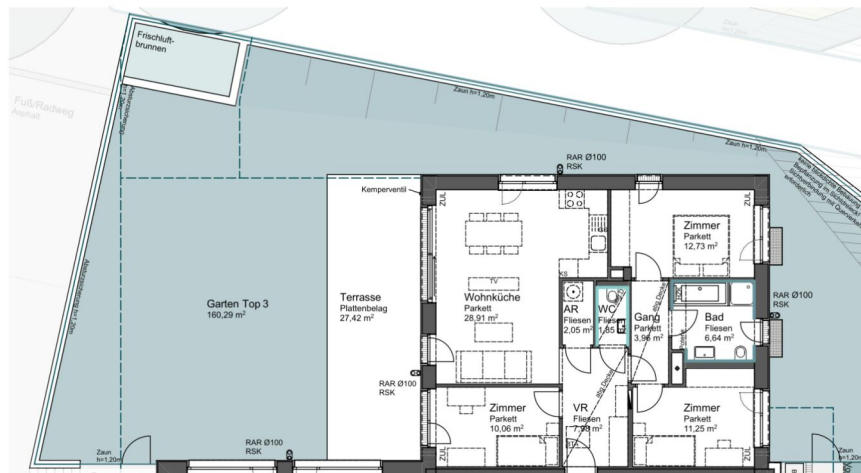

Lage Haus

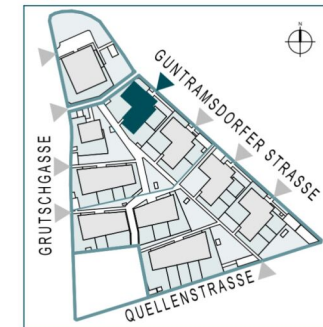

Lage Wohnung

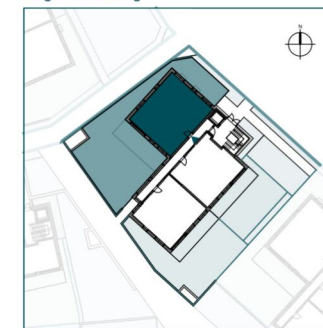

Top 3 // EG // 4 Zimmer

Wohnfläche	85,43 m <sup>2</sup>
Terrasse	27,42 m <sup>2</sup>
Gartenfläche	160,29 m <sup>2</sup>
Einlagerungsmöglichkeit	2,61 m <sup>2</sup>
(B3 im UG)	



Einrichtungen sind nicht Gegenstand des Vertrages und dienen nur als Vorschlag. Küchenanschlüsse, Boden- und Wandbeläge, Elektro-, Sanitär- und sonstige Ausstattung laut gültiger Bau- und Ausstattungsbeschreibung. Die Raum- und Wohnungsgrößen können sich durch die Detailplanung geringfügig ändern. Die Pläne sind nicht für die Bestellung von Einbaumöbeln verwendbar - Naturmaße erforderlich! Bei sämtlichen Fenstern in den Wohnungen und Ordinationen außenliegender Sonnenschutz. Zusätzliche abgehängte Decken und Poterien nach Erfordernis (Abminderung der Raumhöhe möglich). Änderungen während der Bauausführung - infolge Behördenauflagen, haustechnischer und konstruktiver Maßnahmen - vorbehalten.

4 ZIMMER 85,43 m<sup>2</sup> WOHNFLÄCHE

KAUFPREIS EIGENNUTZER: € 585.000,00, ANLEGER: € 520.650,00

## Im grünen Mödling

Grutschgasse 1 - 3 // Guntramsdorfer Straße 2 // Quellenstraße 2, 2340 Mödling

Ein Projekt von



### Guntramsdorfer Straße 2 // GS 2

Top 4 // 1. OG // 3 Zimmer

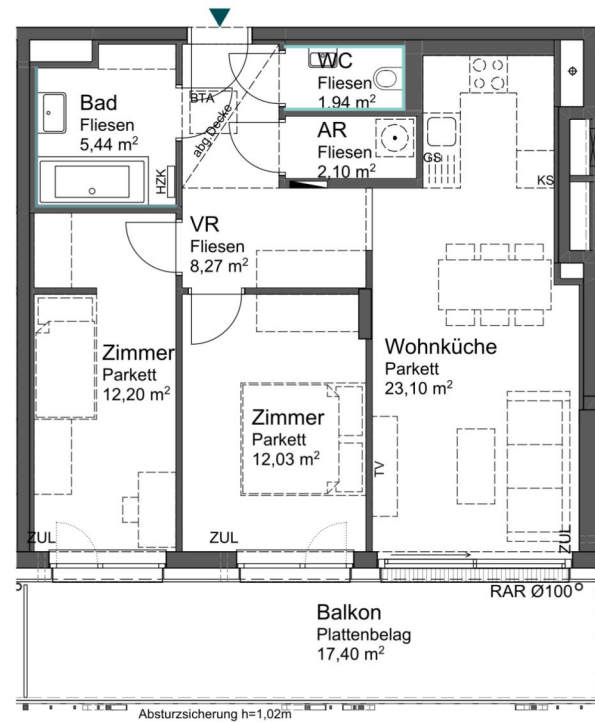

Lage Haus

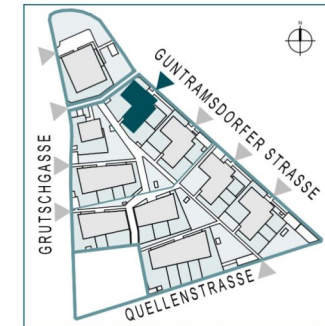

Lage Wohnung

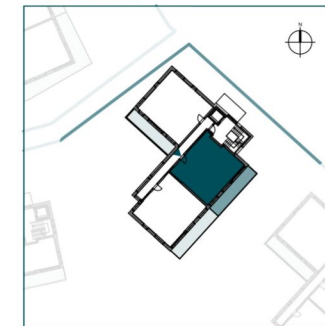

Top 4 // 1. OG // 3 Zimmer

Wohnfläche	65,08 m <sup>2</sup>
Balkon	17,40 m <sup>2</sup>
Einlagerungsmöglichkeit	2,61 m <sup>2</sup>
(B4 im UG)	



Einrichtungen sind nicht Gegenstand des Vertrages und dienen nur als Vorschlag. Küchenanschlüsse, Boden- und Wandbeläge, Elektro-, Sanitär- und sonstige Ausstattung laut gültiger Bau- und Ausstattungsbeschreibung. Die Raum- und Wohnungsgrößen können sich durch die Detailplanung geringfügig ändern. Die Pläne sind nicht für die Bestellung von Einbaumöbeln verwendbar - Naturmaße erforderlich! Bei sämtlichen Fenstern in den Wohnungen und Ordinationen außenliegender Sonnenschutz. Zusätzliche abgehängte Decken und Poterien nach Erfordernis (Abminderung der Raumhöhe möglich). Änderungen während der Bauausführung - infolge Behördenauflagen, haustechnischer und konstruktiver Maßnahmen - vorbehalten.

## Im grünen Mödling

Grutschgasse 1 - 3 // Guntramsdorfer Straße 2 // Quellenstraße 2, 2340 Mödling

Ein Projekt von



### Guntramsdorfer Straße 2 // GS 2

Top 5 // 1. OG // 3 Zimmer

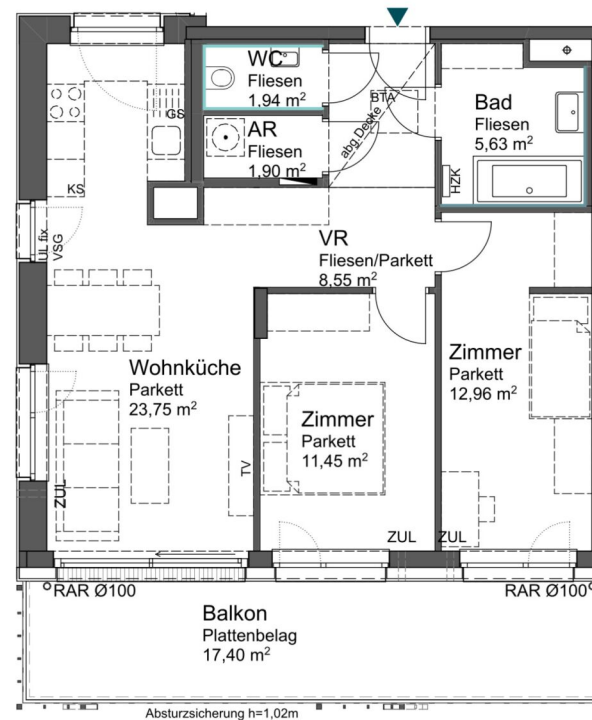

Lage Haus

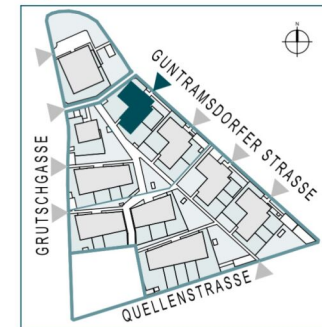

Lage Wohnung

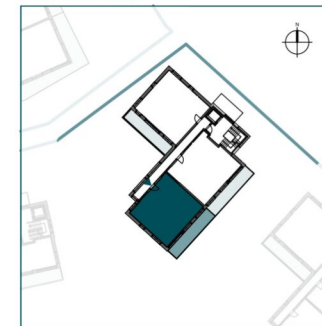

Top 5 // 1. OG // 3 Zimmer

Wohnfläche	66,18 m <sup>2</sup>
Balkon	17,40 m <sup>2</sup>
Einlagerungsmöglichkeit	2,90 m <sup>2</sup>
(B5 im UG)	

ETA Bauteilaktivierungsverteiler   
 E-Verteiler   
 HZK Sprossenheizkörper   
 ZUL Zuluftöffnung   
 — Wandfliesen raumhoch   
 — Wandfliesen OK ca. 1,2m

0 1 2 5   
 STAND: 09.12.2025   
 www.imgruenenmoedling.at   
 MBM:zt ARCHITEKTUR

Einrichtungen sind nicht Gegenstand des Vertrages und dienen nur als Vorschlag. Küchenanschlüsse, Boden- und Wandbeläge, Elektro-, Sanitär- und sonstige Ausstattung laut gültiger Bau- und Ausstattungsbeschreibung. Die Raum- und Wohnungsgrößen können sich durch die Detailplanung geringfügig ändern. Die Pläne sind nicht für die Bestellung von Einbaumöbeln verwendbar - Naturmaße erforderlich! Bei sämtlichen Fenstern in den Wohnungen und Ordinationen außenliegender Sonnenschutz. Zusätzliche abgehängte Decken und Poterien nach Erfordernis (Abminderung der Raumhöhe möglich). Änderungen während der Bauausführung - infolge Behördenauflagen, haustechnischer und konstruktiver Maßnahmen - vorbehalten.

3 ZIMMER 67,68 m<sup>2</sup> WOHNFLÄCHE

KAUFPREIS EIGENNUTZER: € 459.500,00, ANLEGER: € 408.955,00

## Im grünen Mödling

Grutschgasse 1 - 3 // Guntramsdorfer Straße 2 // Quellenstraße 2, 2340 Mödling

Ein Projekt von

**ARE**  
AUSTRIAN REAL ESTATE

### Guntramsdorfer Straße 2 // GS 2

Top 6 // 1. OG // 3 Zimmer

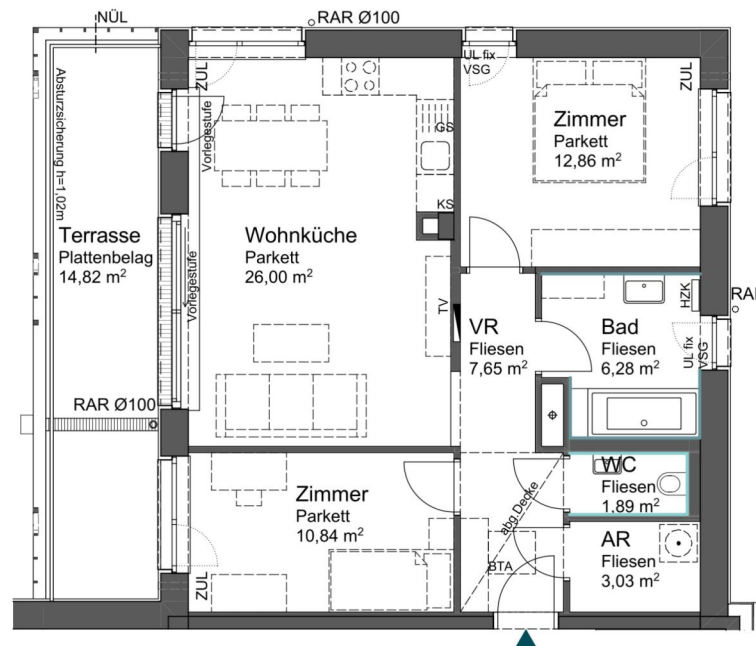

Lage Haus

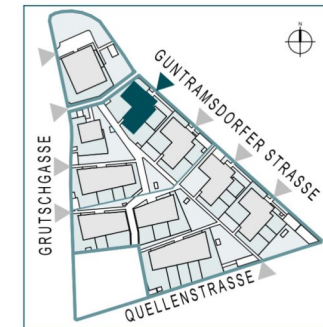

Lage Wohnung

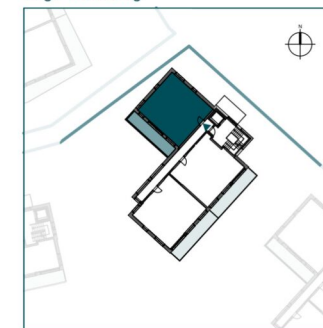

Top 6 // 1. OG // 3 Zimmer

Wohnfläche	68,55 m <sup>2</sup>
Terrasse	14,82 m <sup>2</sup>
Einlagerungsmöglichkeit	4,22 m <sup>2</sup>
(B6 im UG)	- Raumhöhe tw. < 2,10 m



Einrichtungen sind nicht Gegenstand des Vertrages und dienen nur als Vorschlag. Küchenanschlüsse, Boden- und Wandbeläge, Elektro-, Sanitär- und sonstige Ausstattung laut gültiger Bau- und Ausstattungsbeschreibung. Die Raum- und Wohnungsgrößen können sich durch die Detailplanung geringfügig ändern. Die Pläne sind nicht für die Bestellung von Einbaumöbeln verwendbar - Naturmaße erforderlich! Bei sämtlichen Fenstern in den Wohnungen und Ordinationen außenliegender Sonnenschutz. Zusätzliche abgehängte Decken und Poterien nach Erfordernis (Abminderung der Raumhöhe möglich). Änderungen während der Bauausführung - infolge Behördenauflagen, haustechnischer und konstruktiver Maßnahmen - vorbehalten.

3 ZIMMER 68,55 m<sup>2</sup> WOHNFLÄCHE

KAUFPREIS EIGENNUTZER: € 467.500,00, ANLEGER: € 416.075,00

## Im grünen Mödling

Grutschgasse 1 - 3 // Guntramsdorfer Straße 2 // Quellenstraße 2, 2340 Mödling

Ein Projekt von



### Guntramsdorfer Straße 2 // GS 2

Top 6 // 1. OG // 3 Zimmer

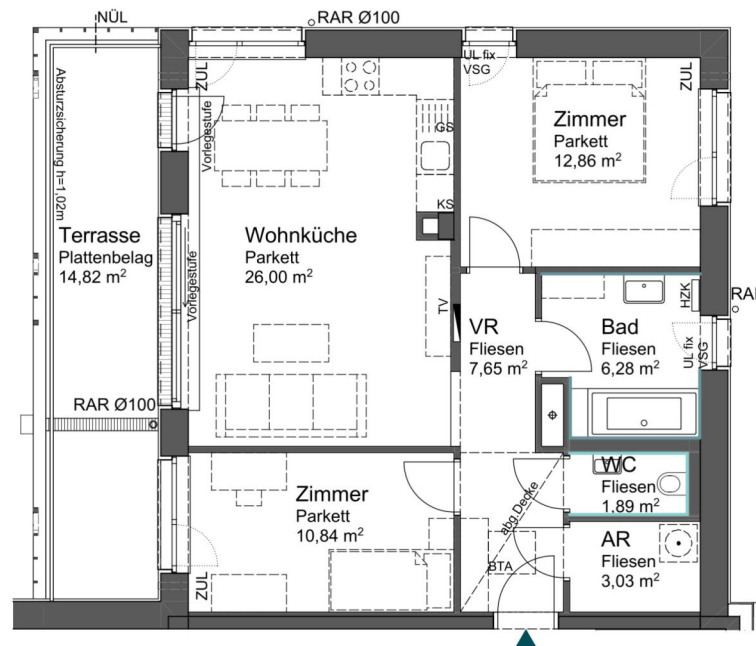

Lage Haus

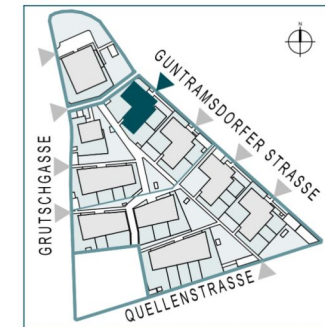

Lage Wohnung

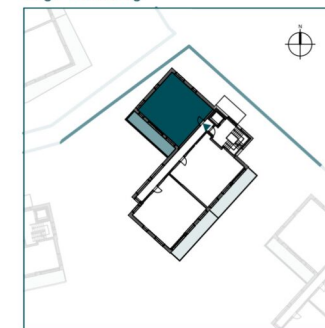

Top 6 // 1. OG // 3 Zimmer

Wohnfläche	68,55 m <sup>2</sup>
Terrasse	14,82 m <sup>2</sup>
Einlagerungsmöglichkeit	4,22 m <sup>2</sup>
(B6 im UG)	- Raumhöhe tw. < 2,10 m



Einrichtungen sind nicht Gegenstand des Vertrages und dienen nur als Vorschlag. Küchenanschlüsse, Boden- und Wandbeläge, Elektro-, Sanitär- und sonstige Ausstattung laut gültiger Bau- und Ausstattungsbeschreibung. Die Raum- und Wohnungsgrößen können sich durch die Detailplanung geringfügig ändern. Die Pläne sind nicht für die Bestellung von Einbaumöbeln verwendbar - Naturmaße erforderlich! Bei sämtlichen Fenstern in den Wohnungen und Ordinationen außenliegender Sonnenschutz. Zusätzliche abgehängte Decken und Poterien nach Erfordernis (Abminderung der Raumhöhe möglich). Änderungen während der Bauausführung - infolge Behördenauflagen, haustechnischer und konstruktiver Maßnahmen - vorbehalten.

3 ZIMMER 68,55 m<sup>2</sup> WOHNFLÄCHE

KAUFPREIS EIGENNUTZER: € 467.500,00, ANLEGER: € 416.075,00

## Im grünen Mödling

Grutschgasse 1 - 3 // Guntramsdorfer Straße 2 // Quellenstraße 2, 2340 Mödling

Ein Projekt von

**ARE**  
AUSTRIAN REAL ESTATE

### Guntramsdorfer Straße 2 // GS 2

Top 7 // 2. OG // 1 Zimmer

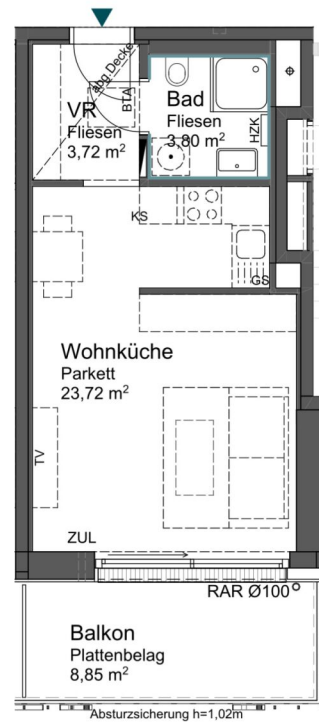

Lage Haus

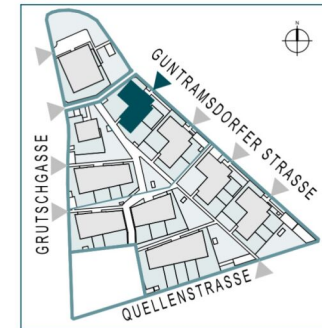

Lage Wohnung

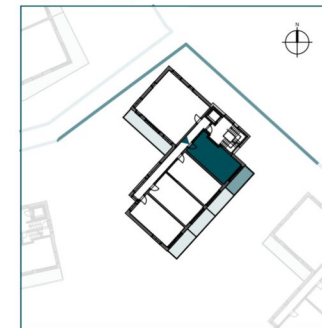

Top 7 // 2. OG // 1 Zimmer

Wohnfläche	31,24 m <sup>2</sup>
Balkon	8,85 m <sup>2</sup>
Einlagerungsmöglichkeit	2,44 m <sup>2</sup>
(B7 im UG)	



**MBM** zt  
ARCHITEKTUR

Einrichtungen sind nicht Gegenstand des Vertrages und dienen nur als Vorschlag. Küchenanschlüsse, Boden- und Wandbeläge, Elektro-, Sanitär- und sonstige Ausstattung laut gültiger Bau- und Ausstattungsbeschreibung. Die Raum- und Wohnungsgrößen können sich durch die Detailplanung geringfügig ändern. Die Pläne sind nicht für die Bestellung von Einbaumöbeln verwendbar - Naturmaße erforderlich! Bei sämtlichen Fenstern in den Wohnungen und Ordinationen außenliegender Sonnenschutz. Zusätzliche abgehängte Decken und Poterien nach Erfordernis (Abminderung der Raumhöhe möglich). Änderungen während der Bauausführung - infolge Behördenauflagen, haustechnischer und konstruktiver Maßnahmen - vorbehalten.

1 ZIMMER 31,24 m<sup>2</sup> WOHNFLÄCHE

KAUFPREIS EIGENNUTZER: € 239.000,00, ANLEGER: € 212.710,00

## Im grünen Mödling

Grutschgasse 1 - 3 // Guntramsdorfer Straße 2 // Quellenstraße 2, 2340 Mödling

Ein Projekt von



### Guntramsdorfer Straße 2 // GS 2

Top 8 // 2. OG // 1 Zimmer

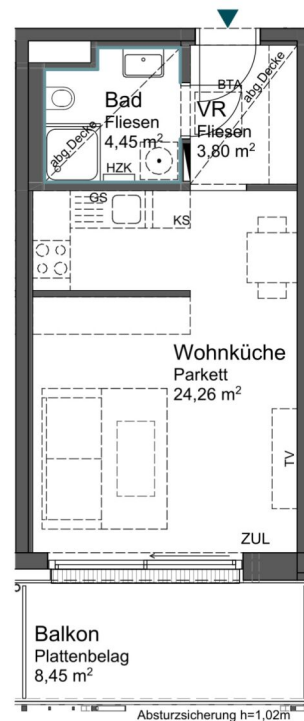

Lage Haus

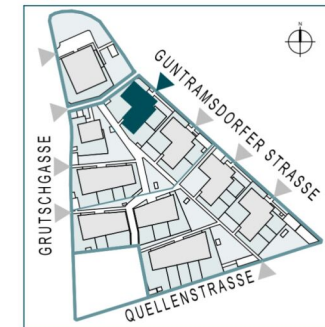

Lage Wohnung

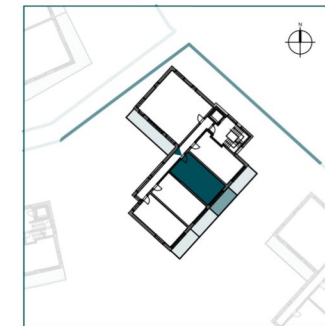

Top 8 // 2. OG // 1 Zimmer

Wohnfläche	32,51 m <sup>2</sup>
Balkon	8,45 m <sup>2</sup>
Einlagerungsmöglichkeit	2,17 m <sup>2</sup>
(B8 im UG)	



Einrichtungen sind nicht Gegenstand des Vertrages und dienen nur als Vorschlag. Küchenanschlüsse, Boden- und Wandbeläge, Elektro-, Sanitär- und sonstige Ausstattung laut gültiger Bau- und Ausstattungsbeschreibung. Die Raum- und Wohnungsgrößen können sich durch die Detailplanung geringfügig ändern. Die Pläne sind nicht für die Bestellung von Einbaumöbeln verwendbar - Naturmaße erforderlich! Bei sämtlichen Fenstern in den Wohnungen und Ordinationen außenliegender Sonnenschutz. Zusätzliche abgehängte Decken und Poterien nach Erfordernis (Abminderung der Raumhöhe möglich). Änderungen während der Bauausführung - infolge Behördenauflagen, haustechnischer und konstruktiver Maßnahmen - vorbehalten.

## Im grünen Mödling

Grutschgasse 1 - 3 // Guntramsdorfer Straße 2 // Quellenstraße 2, 2340 Mödling

Ein Projekt von



### Guntramsdorfer Straße 2 // GS 2

Top 10 // 2. OG // 1 Zimmer



Lage Haus

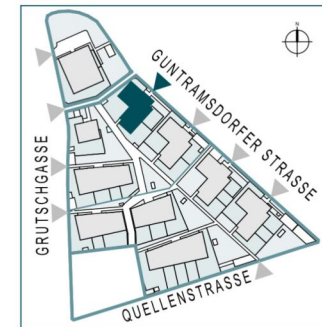

Lage Wohnung

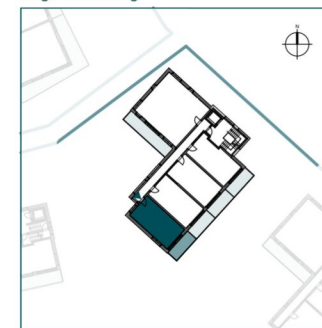

Top 10 // 2. OG // 1 Zimmer

Wohnfläche	32,64 m <sup>2</sup>
Balkon	8,85 m <sup>2</sup>
Einlagerungsmöglichkeit (B10 im UG)	2,17 m <sup>2</sup>



Einrichtungen sind nicht Gegenstand des Vertrages und dienen nur als Vorschlag. Küchenanschlüsse, Boden- und Wandbeläge, Elektro-, Sanitär- und sonstige Ausstattung laut gültiger Bau- und Ausstattungsbeschreibung. Die Raum- und Wohnungsgrößen können sich durch die Detailplanung geringfügig ändern. Die Pläne sind nicht für die Bestellung von Einbaumöbeln verwendbar - Naturmaße erforderlich! Bei sämtlichen Fenstern in den Wohnungen und Ordinationen außenliegender Sonnenschutz. Zusätzliche abgehängte Decken und Poterien nach Erfordernis (Abminderung der Raumhöhe möglich). Änderungen während der Bauausführung - infolge Behördenauflagen, haustechnischer und konstruktiver Maßnahmen - vorbehalten.

## Im grünen Mödling

Grutschgasse 1 - 3 // Guntramsdorfer Straße 2 // Quellenstraße 2, 2340 Mödling

Ein Projekt von

**ARE**  
AUSTRIAN REAL ESTATE

### Guntramsdorfer Straße 2 // GS 2

Top 13 // DG // 2 Zimmer

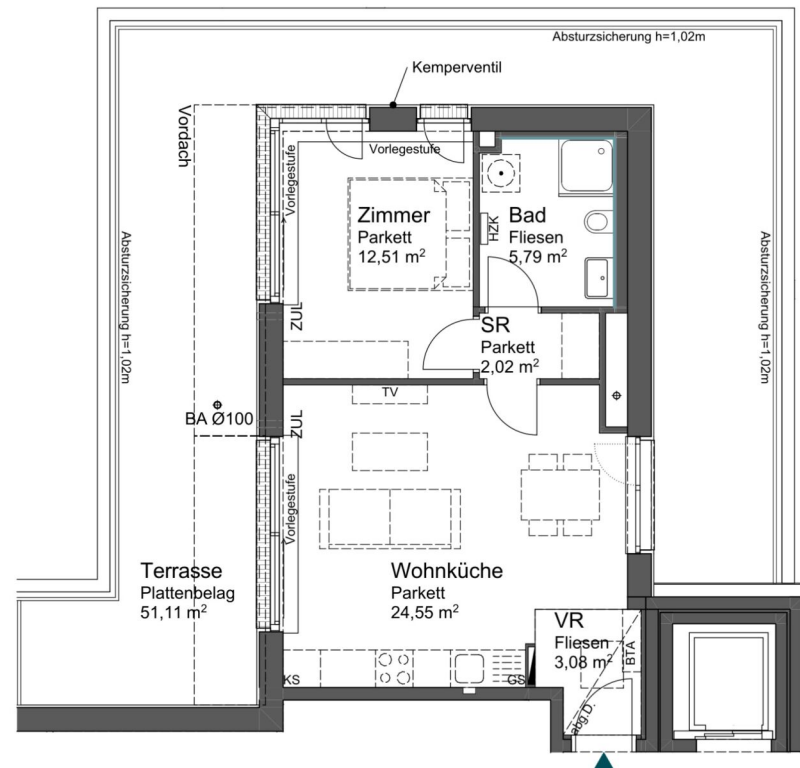

Lage Haus

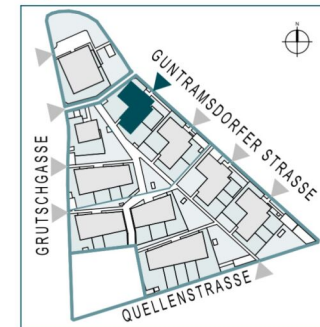

Lage Wohnung

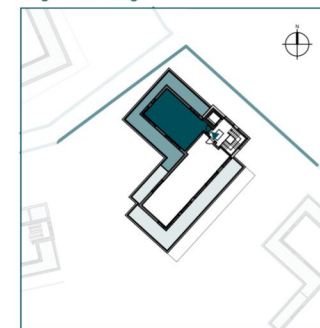

Top 13 // DG // 2 Zimmer

Wohnfläche	47,95 m <sup>2</sup>
Terrasse	51,11 m <sup>2</sup>
Einlagerungsmöglichkeit	2,17 m <sup>2</sup>
(B13 im UG)	



Einrichtungen sind nicht Gegenstand des Vertrages und dienen nur als Vorschlag. Küchenanschlüsse, Boden- und Wandbeläge, Elektro-, Sanitär- und sonstige Ausstattung laut gültiger Bau- und Ausstattungsbeschreibung. Die Raum- und Wohnungsgrößen können sich durch die Detailplanung geringfügig ändern. Die Pläne sind nicht für die Bestellung von Einbaumöbeln verwendbar - Naturmaße erforderlich! Bei sämtlichen Fenstern in den Wohnungen und Ordinationen außenliegender Sonnenschutz. Zusätzliche abgehängte Decken und Poterien nach Erfordernis (Abminderung der Raumhöhe möglich). Änderungen während der Bauausführung - infolge Behördenauflagen, haustechnischer und konstruktiver Maßnahmen - vorbehalten.

2 ZIMMER 47,95 m<sup>2</sup> WOHNFLÄCHE

KAUFPREIS EIGENNUTZER: € 375.000,00, ANLEGER: € 333.750,00

Im grünen Mödling

Grutschgasse 1 - 3 // Guntramsdorfer Straße 2 // Quellenstraße 2, 2340 Mödling



Quellenstraße 2 // QS 2  
Top 3 // EG // 2 Zimmer

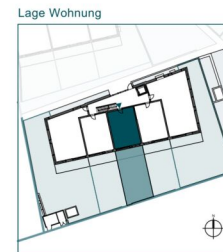
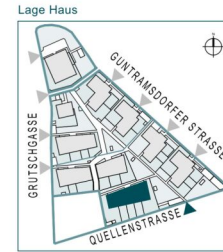
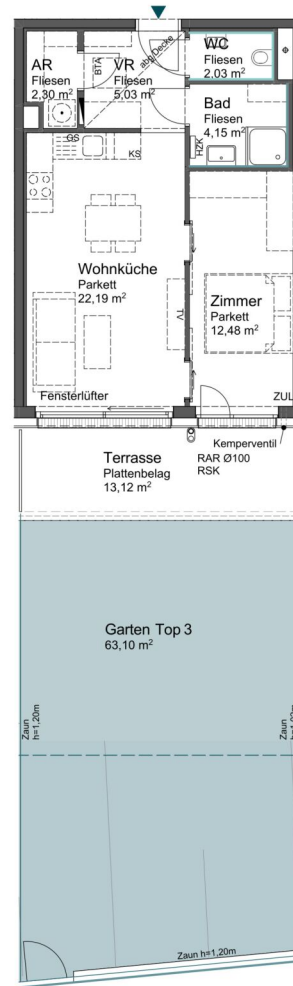

Top 3 // EG // 2 Zimmer

Wohnfläche	48,18 m <sup>2</sup>
Terrasse	13,12 m <sup>2</sup>
Gartenfläche	63,10 m <sup>2</sup>
Einlagerungsmöglichkeit (13 im UG)	2,40 m <sup>2</sup>

RTA Bauteilaktivierungsverteiler    
 HR E-Verteiler    
 Wandfliesen raumhoch  
 ZUL Zuluftöffnung    
 Sprossenheizkörper    
 Wandfliesen OK ca. 1,2m  
 STAND: 27.11.2025    
 www.imgruenmoeding.at    
 MBM<sub>zt</sub> ARCHITEKTUR

Einrichtungen sind nicht Gegenstand des Vertrages und dienen nur als Vorschlag. Kücheneschüsse, Boden- und Wandbeläge, Elektro-, Sanitär- und sonstige Ausstattung laut gültiger Bau- und Ausstattungsbeschreibung. Die Raum- und Wohnungsgrößen können sich durch die Detailplanung geringfügig ändern. Die Pläne sind nicht für die Bestellung von Einbaumöbeln verwendbar - Nähtmaße erforderlich! Bei sämtlichen Fenstern in den Wohnungen und Ordinatoren aufliegender Sonnenschutz. Zusätzliche abgehängte Decken und Potenzen nach Erfordernis (Abminderung der Raumhöhe möglich). Änderungen während der Bauausführung - infolge Betonmängel, haustechnischer und konstruktiver Maßnahmen - vorbehalten.

Im grünen Mödling

Grutschgasse 1 - 3 // Guntramsdorfer Straße 2 // Quellenstraße 2, 2340 Mödling



Quellenstraße 2 // QS 2  
Top 4 // EG // 2 Zimmer

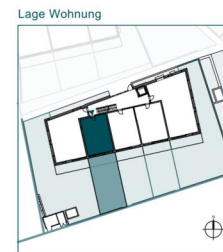
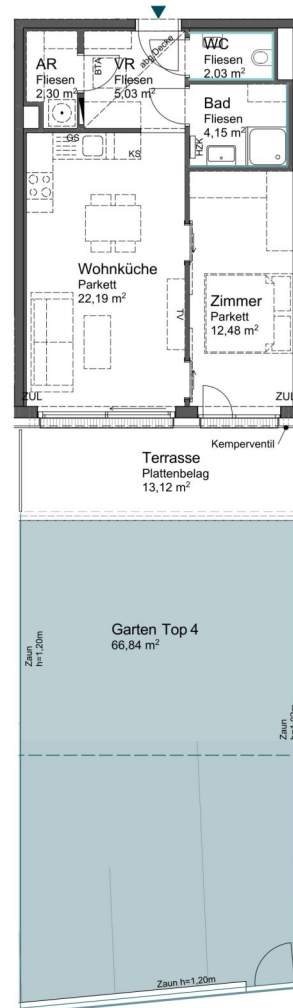

Top 4 // EG // 2 Zimmer

Wohnfläche	48,18 m <sup>2</sup>
Terrasse	13,12 m <sup>2</sup>
Gartenfläche	66,84 m <sup>2</sup>
Einlagerungsmöglichkeit	2,40 m <sup>2</sup>
(14 im UG)	

RTA Bauteilaktivierungsverteiler   
 HR E-Verteiler   
 Wandfliesen raumhoch   
 MBM<sub>zt</sub> ARCHITEKTUR  
ZUL Zuluftöffnung   
 Sprossenheizkörper   
 Wandfliesen OK ca. 1,2m  
 STAND: 27.11.2025   
 www.imgruenmoeding.at

Einrichtungen sind nicht Gegenstand des Vertrages und dienen nur als Vorschlag. Küchenanschlüsse, Boden- und Wandbeläge, Elektro-, Sanitär- und sonstige Ausstattung laut gültiger Bau- und Ausstattungsbeschreibung. Die Raum- und Wohnungsgrößen können sich durch die Detailplanung geringfügig ändern. Die Pläne sind nicht für die Bestellung von Einbaumöbeln verwendbar - Näheres erforderlich! Bei sämtlichen Fenstern in den Wohnungen und Ordinatoren aufliegender Sonnenschutz. Zusätzliche abgehängte Decken und Potenzen nach Erfordernis (Abminderung der Raumhöhe möglich). Änderungen während der Bauausführung - infolge Betonmängel, haustechnischer und konstruktiver Maßnahmen - vorbehalten.

## Im grünen Mödling

Grutschgasse 1 - 3 // Guntramsdorfer Straße 2 // Quellenstraße 2, 2340 Mödling

Ein Projekt von



### Quellenstraße 2 // QS 2

Top 5 // EG // 3 Zimmer

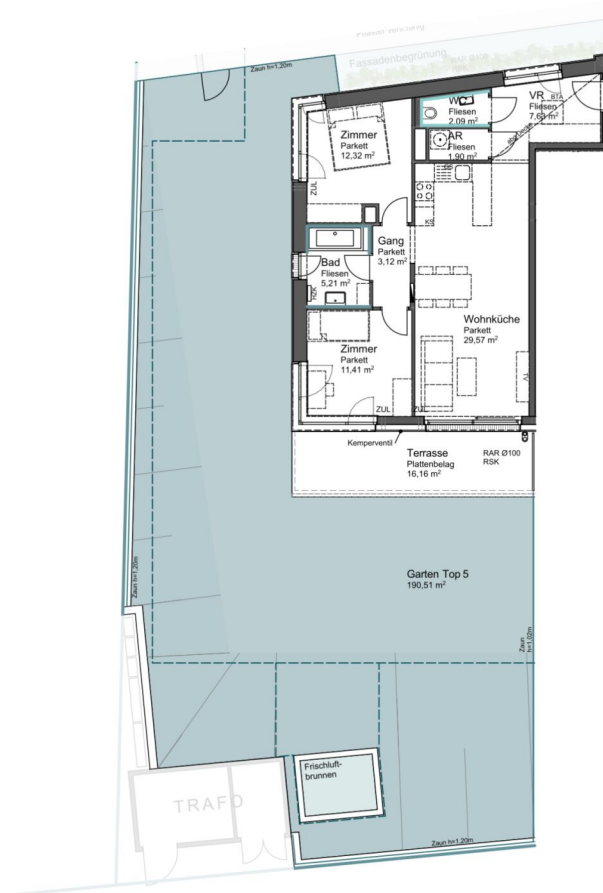

Lage Haus

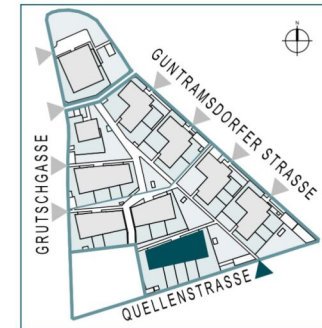

Lage Wohnung

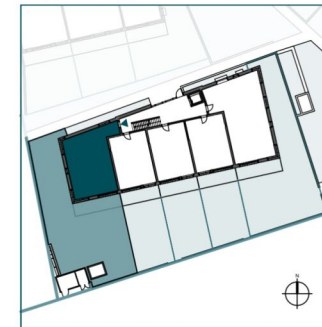

Top 5 // EG // 3 Zimmer

Wohnfläche	73,25 m <sup>2</sup>
Terrasse	16,16 m <sup>2</sup>
Gartenfläche	190,51 m <sup>2</sup>
Einlagerungsmöglichkeit	2,40 m <sup>2</sup>
(15 im UG)	



Einrichtungen sind nicht Gegenstand des Vertrages und dienen nur als Vorschlag. Küchenanschlüsse, Boden- und Wandbeläge, Elektro-, Sanitär- und sonstige Ausstattung laut gültiger Bau- und Ausstattungsbeschreibung. Die Raum- und Wohnungsgrößen können sich durch die Detailplanung geringfügig ändern. Die Pläne sind nicht für die Bestellung von Einbaumöbeln verwendbar - Naturmaße erforderlich! Bei sämtlichen Fenstern in den Wohnungen und Ordinationen außenliegender Sonnenschutz. Zusätzliche abgehängte Decken und Poterien nach Erfordernis (Abminderung der Raumhöhe möglich). Änderungen während der Bauausführung - infolge Behördenauflagen, haustechnischer und konstruktiver Maßnahmen - vorbehalten.

3 ZIMMER 73,25 m<sup>2</sup> WOHNFLÄCHE

KAUFPREIS EIGENNUTZER: € 499.500,00, ANLEGER: € 444.555,00

**Im grünen Mödling**

Grutschgasse 1 - 3 // Guntramsdorfer Straße 2 // Quellenstraße 2, 2340 Mödling



**Quellenstraße 2 // QS 2**  
Top 6 // 1. OG // 4 Zimmer

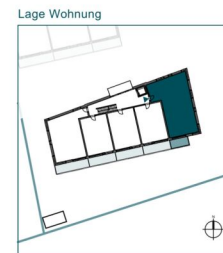
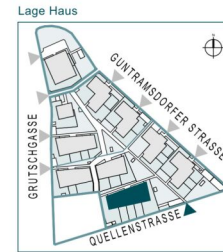
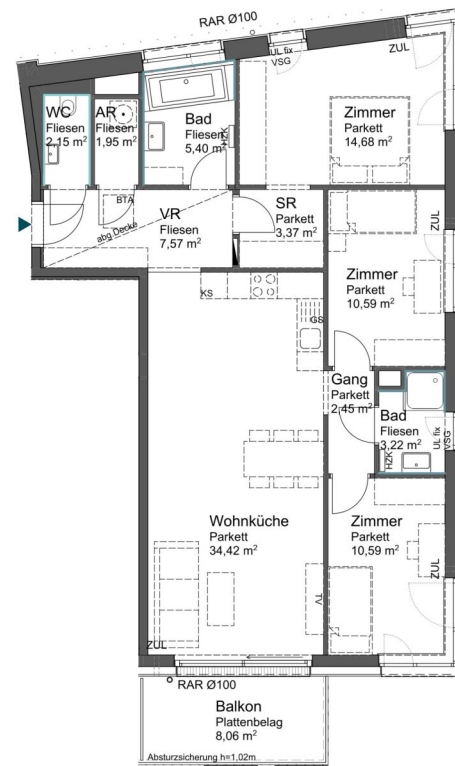

Top 6 // 1. OG // 4 Zimmer

Wohnfläche	96,39 m <sup>2</sup>
Balkon	8,06 m <sup>2</sup>
Einlagerungsmöglichkeit	2,40 m <sup>2</sup>
(16 im UG)	

Einrichtungen sind nicht Gegenstand des Vertrages und dienen nur als Vorschlag. Küchenschlüssel, Boden- und Wandbeläge, Elektro-, Sanitär- und sonstige Ausstattung laut gültiger Bau- und Ausstattungsbeschreibung. Die Raum- und Wohnungsgrößen können sich durch die Detailplanung geringfügig ändern. Die Pläne sind nicht für die Bestellung von Einbaumöbeln verwendbar - Nähtmaße erforderlich! Bei sämtlichen Fenstern in den Wohnungen und Ordinatoren aufliegender Sonnenschutz. Zusätzliche abgehängte Decken und Potenzen nach Erfordernis (Abminderung der Raumhöhe möglich). Änderungen während der Bauausführung - mögliche Betonmengen, haustechnischer und konstruktiver Maßnahmen - vorbehalten.

## Im grünen Mödling

Grutschgasse 1 - 3 // Guntramsdorfer Straße 2 // Quellenstraße 2, 2340 Mödling

Ein Projekt von



### Quellenstraße 2 // QS 2

Top 7 // 1. OG // 2 Zimmer

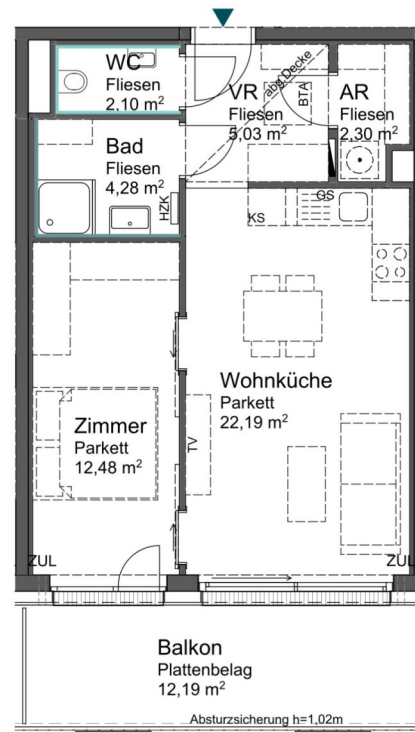

Lage Haus

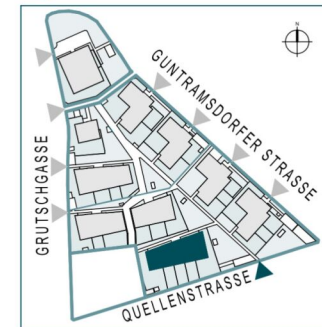

Lage Wohnung

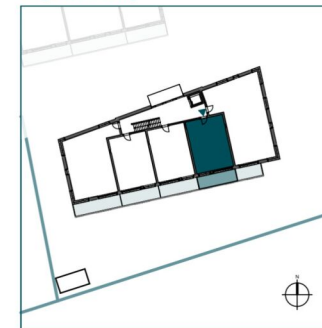

Top 7 // 1. OG // 2 Zimmer

Wohnfläche	48,38 m <sup>2</sup>
Balkon	12,19 m <sup>2</sup>
Einlagerungsmöglichkeit	2,92 m <sup>2</sup>
(17 im UG)	



Einrichtungen sind nicht Gegenstand des Vertrages und dienen nur als Vorschlag. Küchenanschlüsse, Boden- und Wandbeläge, Elektro-, Sanitär- und sonstige Ausstattung laut gültiger Bau- und Ausstattungsbeschreibung. Die Raum- und Wohnungsgrößen können sich durch die Detailplanung geringfügig ändern. Die Pläne sind nicht für die Bestellung von Einbaumöbeln verwendbar - Naturmaße erforderlich! Bei sämtlichen Fenstern in den Wohnungen und Ordinationen außenliegender Sonnenschutz. Zusätzliche abgehängte Decken und Poterien nach Erfordernis (Abminderung der Raumhöhe möglich). Änderungen während der Bauausführung - infolge Behördenauflagen, haustechnischer und konstruktiver Maßnahmen - vorbehalten.

## Im grünen Mödling

Grutschgasse 1 - 3 // Guntramsdorfer Straße 2 // Quellenstraße 2, 2340 Mödling

Ein Projekt von



### Quellenstraße 2 // QS 2

Top 8 // 1. OG // 2 Zimmer

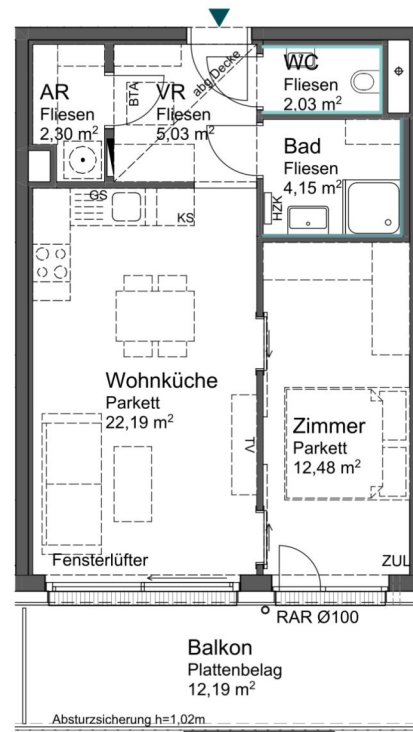

Lage Haus



Lage Wohnung

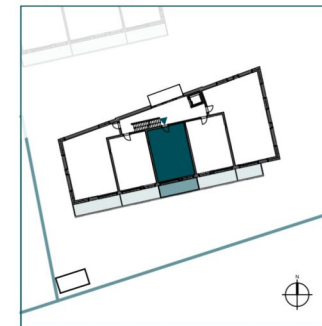

Top 8 // 1. OG // 2 Zimmer

Wohnfläche	48,18 m <sup>2</sup>
Balkon	12,19 m <sup>2</sup>
Einlagerungsmöglichkeit	3,02 m <sup>2</sup>
(18 im UG)	

ETA Bauteilaktivierungsverteiler   
 E-Verteiler   
 HZK Sprossenheizkörper   
 ZUL Zuluftöffnung   
 Wandfliesen raumhoch   
 Wandfliesen OK ca. 1,2m

0 1 2 5   
 STAND: 27.11.2025   
 www.imgruenemoedling.at   
 MBM:zt ARCHITEKTUR

Einrichtungen sind nicht Gegenstand des Vertrages und dienen nur als Vorschlag. Küchenanschlüsse, Boden- und Wandbeläge, Elektro-, Sanitär- und sonstige Ausstattung laut gültiger Bau- und Ausstattungsbeschreibung. Die Raum- und Wohnungsgrößen können sich durch die Detailplanung geringfügig ändern. Die Pläne sind nicht für die Bestellung von Einbaumöbeln verwendbar - Naturmaße erforderlich! Bei sämtlichen Fenstern in den Wohnungen und Ordinationen außenliegender Sonnenschutz. Zusätzliche abgehängte Decken und Poterien nach Erfordernis (Abminderung der Raumhöhe möglich). Änderungen während der Bauausführung - infolge Behördenauflagen, haustechnischer und konstruktiver Maßnahmen - vorbehalten.

## Im grünen Mödling

Grutschgasse 1 - 3 // Guntramsdorfer Straße 2 // Quellenstraße 2, 2340 Mödling

Ein Projekt von



### Quellenstraße 2 // QS 2

Top 9 // 1. OG // 2 Zimmer

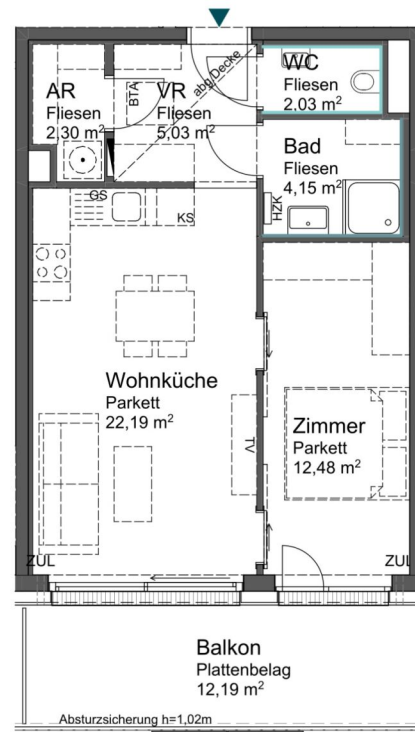

Lage Haus



Lage Wohnung



Top 9 // 1. OG // 2 Zimmer

Wohnfläche	48,18 m <sup>2</sup>
Balkon	12,19 m <sup>2</sup>
Einlagerungsmöglichkeit	3,07 m <sup>2</sup>
(19 im UG)	

ETA Bauteilaktivierungsverteiler   
 E-Verteiler   
 HZK Sprossenheizkörper   
 ZUL Zuluftöffnung   
 Wandfliesen raumhoch   
 Wandfliesen OK ca. 1,2m

0 1 2 5   
 STAND: 27.11.2025   
 www.imgruenenmoedling.at   
 MBM:zt ARCHITEKTUR

Einrichtungen sind nicht Gegenstand des Vertrages und dienen nur als Vorschlag. Küchenanschlüsse, Boden- und Wandbeläge, Elektro-, Sanitär- und sonstige Ausstattung laut gültiger Bau- und Ausstattungsbeschreibung. Die Raum- und Wohnungsgrößen können sich durch die Detailplanung geringfügig ändern. Die Pläne sind nicht für die Bestellung von Einbaumöbeln verwendbar - Naturmaße erforderlich! Bei sämtlichen Fenstern in den Wohnungen und Ordinationen außenliegender Sonnenschutz. Zusätzliche abgehängte Decken und Poterien nach Erfordernis (Abminderung der Raumhöhe möglich). Änderungen während der Bauausführung - infolge Behördenauflagen, haustechnischer und konstruktiver Maßnahmen - vorbehalten.

## Im grünen Mödling

Grutschgasse 1 - 3 // Guntramsdorfer Straße 2 // Quellenstraße 2, 2340 Mödling

Ein Projekt von



### Quellenstraße 2 // QS 2

Top 10 // 1. OG // 3 Zimmer

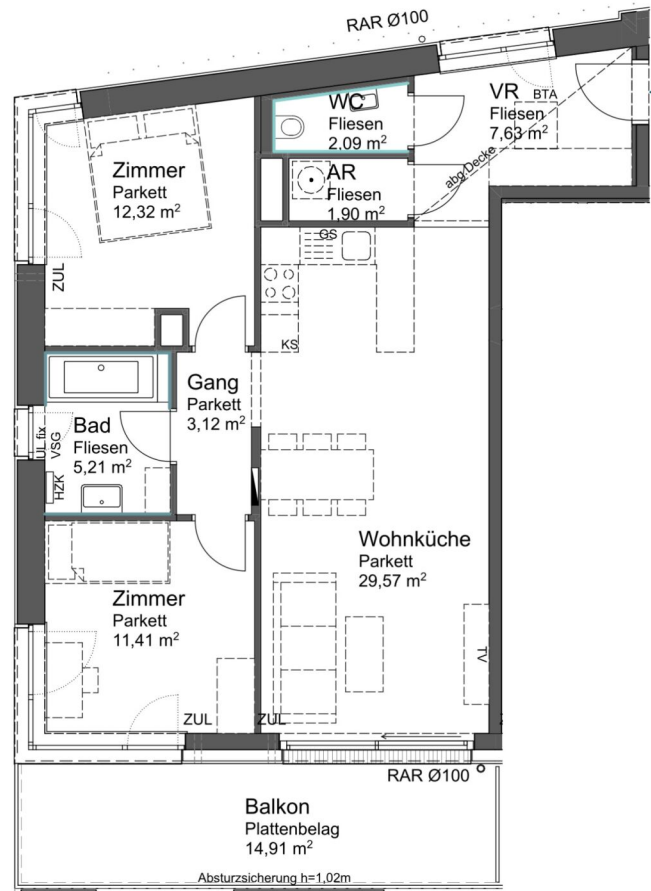

Lage Haus



Lage Wohnung

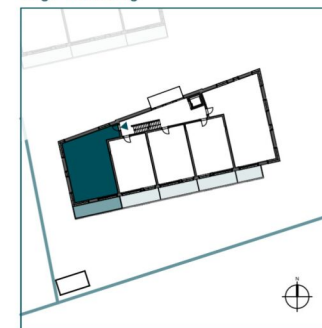

Top 10 // 1. OG // 3 Zimmer

Wohnfläche	73,25 m <sup>2</sup>
Balkon	14,91 m <sup>2</sup>
Einlagerungsmöglichkeit	3,01 m <sup>2</sup>
(110 im UG)	

ETA Bauteilaktivierungsverteiler   
 E-Verteiler   
 HZK Sprossenheizkörper   
 ZUL Zuluftöffnung   
 Wandfliesen raumhoch   
 Wandfliesen OK ca. 1,2m

0 1 2 5   
 STAND: 27.11.2025   
 www.imgruenenmoedling.at   
 MBM:zt ARCHITEKTUR

Einrichtungen sind nicht Gegenstand des Vertrages und dienen nur als Vorschlag. Küchenanschlüsse, Boden- und Wandbeläge, Elektro-, Sanitär- und sonstige Ausstattung laut gültiger Bau- und Ausstattungsbeschreibung. Die Raum- und Wohnungsgrößen können sich durch die Detailplanung geringfügig ändern. Die Pläne sind nicht für die Bestellung von Einbaumöbeln verwendbar - Naturmaße erforderlich! Bei sämtlichen Fenstern in den Wohnungen und Ordinationen außenliegender Sonnenschutz. Zusätzliche abgehängte Decken und Poterien nach Erfordernis (Abminderung der Raumhöhe möglich). Änderungen während der Bauausführung - infolge Behördenauflagen, haustechnischer und konstruktiver Maßnahmen - vorbehalten.

**Im grünen Mödling**

Grutschgasse 1 - 3 // Guntramsdorfer Straße 2 // Quellenstraße 2, 2340 Mödling



**Quellenstraße 2 // QS 2**

Top 11 // 2. OG // 4 Zimmer

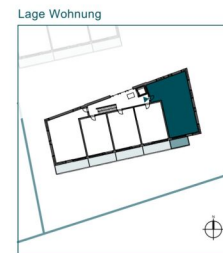
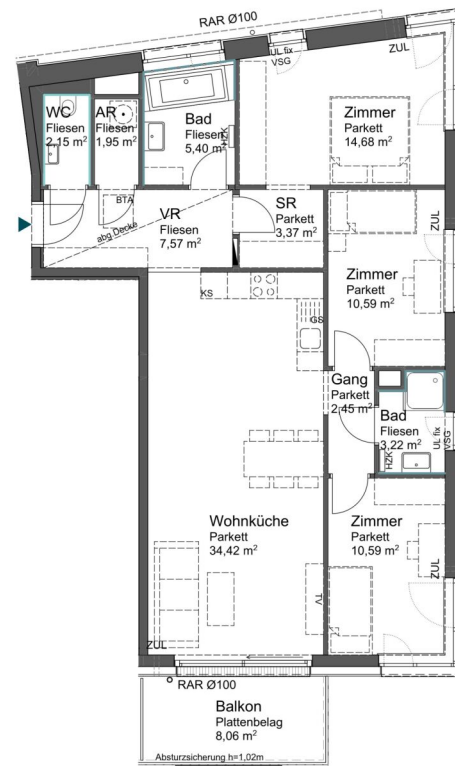

Top 11 // 2. OG // 4 Zimmer

Wohnfläche	96,39 m <sup>2</sup>
Balkon	8,06 m <sup>2</sup>
Einlagerungsmöglichkeit (111 im UG)	2,81 m <sup>2</sup>

BT Bauteilaktivierungsverteiler    
 UL E-Verteiler    
 — Wandfliesen raumhoch    
 — Wandfliesen OK ca. 1,2m  
ZUL Zuluftöffnung    
 SR Sprossenheizkörper    
 — www.imgruenmoeding.at

STAND: 27.11.2025

Einrichtungen sind nicht Gegenstand des Vertrages und dienen nur als Vorschlag. Küchenschlüssel, Boden- und Wandbeläge, Elektro-, Sanitär- und sonstige Ausstattung laut gültiger Bau- und Ausstattungsbeschreibung. Die Raum- und Wohnungsgrößen können sich durch die Detailplanung geringfügig ändern. Die Pläne sind nicht für die Bestellung von Einbaumöbeln verwendbar - Nähtmaße erforderlich! Bei sämtlichen Fenstern in den Wohnungen und Ordinatoren aufliegender Sonnenschutz. Zusätzliche abgehängte Decken und Potenzen nach Erfordernis (Abminderung der Raumhöhe möglich). Änderungen während der Bauausführung - mögliche Betonmengen, haustechnischer und konstruktiver Maßnahmen - vorbehalten.

## Im grünen Mödling

Grutschgasse 1 - 3 // Guntramsdorfer Straße 2 // Quellenstraße 2, 2340 Mödling

Ein Projekt von



### Quellenstraße 2 // QS 2

Top 13 // 2. OG // 2 Zimmer

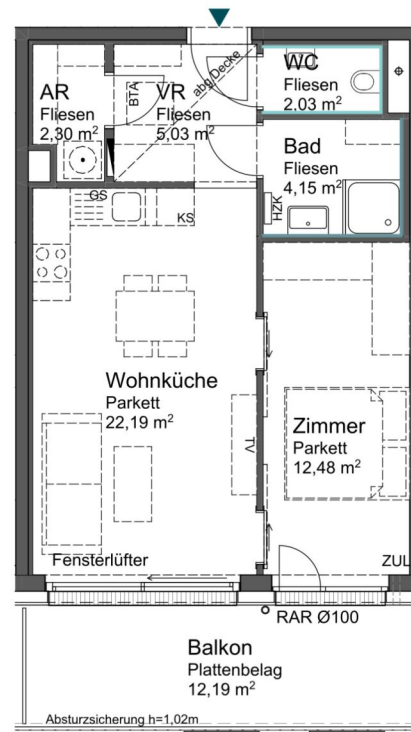

Lage Haus

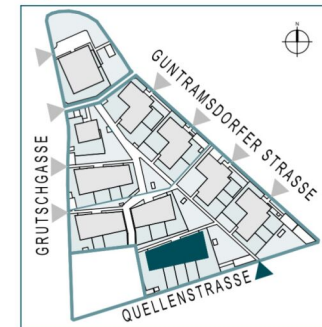

Lage Wohnung

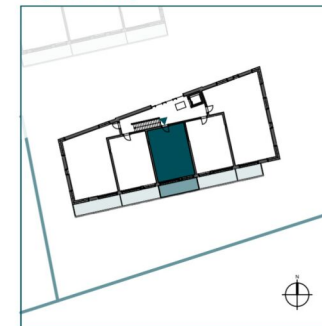

Top 13 // 2. OG // 2 Zimmer

Wohnfläche	48,18 m <sup>2</sup>
Balkon	12,19 m <sup>2</sup>
Einlagerungsmöglichkeit	2,42 m <sup>2</sup>
(113 im UG)	

ETA Bauteilaktivierungsverteiler   
 E-Verteiler   
 HZK Sprossenheizkörper   
 ZUL Zuluftöffnung   
 Wandfliesen raumhoch   
 Wandfliesen OK ca. 1,2m

0 1 2 5   
 STAND: 27.11.2025   
 www.imgruenenmoedling.at   
 MBM:zt ARCHITEKTUR

Einrichtungen sind nicht Gegenstand des Vertrages und dienen nur als Vorschlag. Küchenanschlüsse, Boden- und Wandbeläge, Elektro-, Sanitär- und sonstige Ausstattung laut gültiger Bau- und Ausstattungsbeschreibung. Die Raum- und Wohnungsgrößen können sich durch die Detailplanung geringfügig ändern. Die Pläne sind nicht für die Bestellung von Einbaumöbeln verwendbar - Naturmaße erforderlich! Bei sämtlichen Fenstern in den Wohnungen und Ordinationen außenliegender Sonnenschutz. Zusätzliche abgehängte Decken und Poterien nach Erfordernis (Abminderung der Raumhöhe möglich). Änderungen während der Bauausführung - infolge Behördenauflagen, haustechnischer und konstruktiver Maßnahmen - vorbehalten.

## Im grünen Mödling

Grutschgasse 1 - 3 // Guntramsdorfer Straße 2 // Quellenstraße 2, 2340 Mödling

Ein Projekt von



### Quellenstraße 2 // QS 2

Top 14 // 2. OG // 2 Zimmer

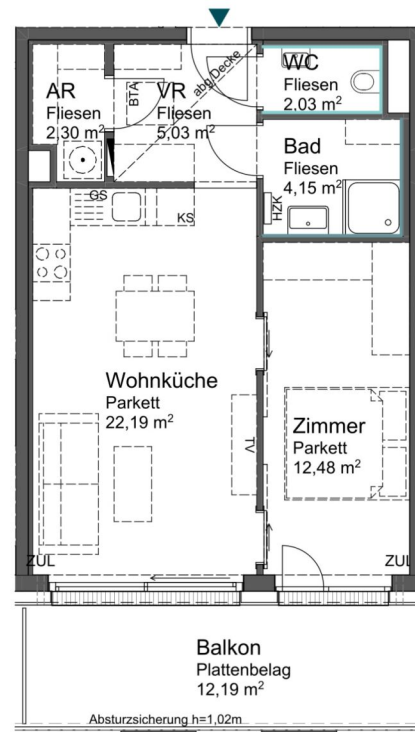

Lage Haus

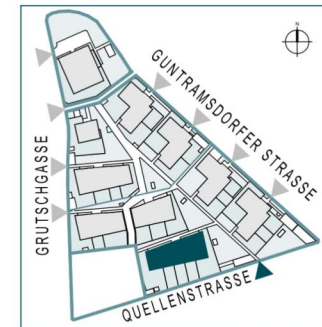

Lage Wohnung

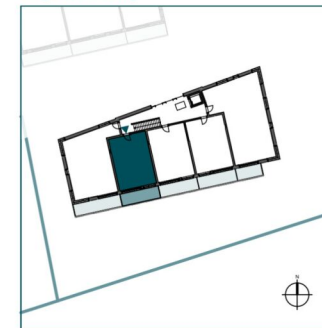

Top 14 // 2. OG // 2 Zimmer

Wohnfläche	48,18 m <sup>2</sup>
Balkon	12,19 m <sup>2</sup>
Einlagerungsmöglichkeit	2,22 m <sup>2</sup>
(114 im UG)	

ETA Bauteilaktivierungsverteiler   
 E-Verteiler   
 HZK Sprossenheizkörper   
 ZUL Zuluftöffnung   
 Wandfliesen raumhoch   
 Wandfliesen OK ca. 1,2m

0 1 2 5   
 STAND: 27.11.2025   
 www.imgruenenmoedling.at   
 MBM:zt ARCHITEKTUR

Einrichtungen sind nicht Gegenstand des Vertrages und dienen nur als Vorschlag. Küchenanschlüsse, Boden- und Wandbeläge, Elektro-, Sanitär- und sonstige Ausstattung laut gültiger Bau- und Ausstattungsbeschreibung. Die Raum- und Wohnungsgrößen können sich durch die Detailplanung geringfügig ändern. Die Pläne sind nicht für die Bestellung von Einbaumöbeln verwendbar - Naturmaße erforderlich! Bei sämtlichen Fenstern in den Wohnungen und Ordinationen außenliegender Sonnenschutz. Zusätzliche abgehängte Decken und Poterien nach Erfordernis (Abminderung der Raumhöhe möglich). Änderungen während der Bauausführung - infolge Behördenauflagen, haustechnischer und konstruktiver Maßnahmen - vorbehalten.

**Im grünen Mödling**

Grutschgasse 1 - 3 // Guntramsdorfer Straße 2 // Quellenstraße 2, 2340 Mödling



**Guntramsdorfer Straße 2a // GS 2a**

Top 1 // EG // 3 Zimmer

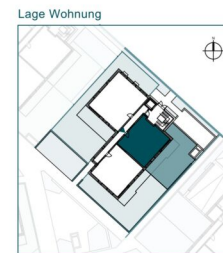
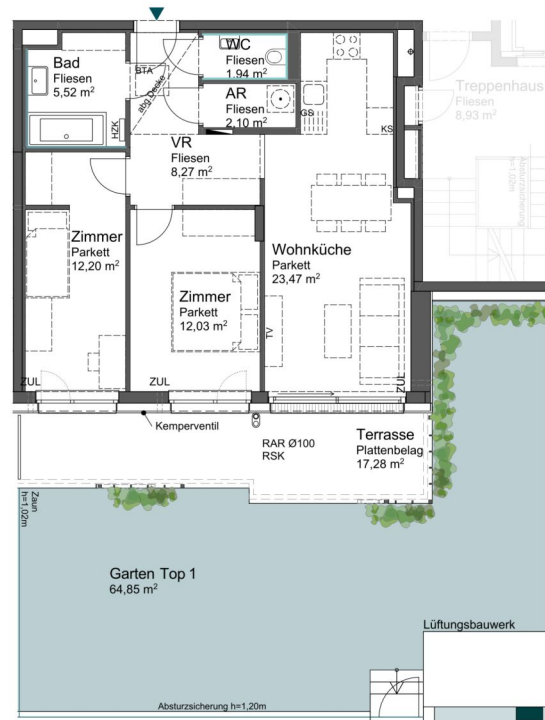

Top 1 // EG // 3 Zimmer

Wohnfläche	65,53 m <sup>2</sup>
Terrasse	17,28 m <sup>2</sup>
Gartenfläche	64,85 m <sup>2</sup>
Einlagerungsmöglichkeit (C1 im UG)	2,25 m <sup>2</sup>



Einrichtungen sind nicht Gegenstand des Vertrages und dienen nur als Vorschlag. Kücheneschüsse, Boden- und Wandbeläge, Elektro-, Sanitär- und sonstige Ausstattung laut gültiger Bau- und Ausstattungsbeschreibung. Die Raum- und Wohnungsgrößen können sich durch die Detailplanung geringfügig ändern. Die Pläne sind nicht für die Bestellung von Einbaumöbeln verwendbar - Nähtmaße erforderlich! Bei sämtlichen Fenstern in den Wohnungen und Ordinatoren aufliegender Sonnenschutz. Zusätzliche abgehängte Decken und Potenzen nach Erfordernis (Abminderung der Raumhöhe möglich). Änderungen während der Bauausführung - infolge Betonmängeln, haustechnischer und konstruktiver Maßnahmen - vorbehalten.

3 ZIMMER 65,53 m<sup>2</sup> WOHNFLÄCHE

KAUFPREIS EIGENNUTZER: € 455.000,00, ANLEGER: € 404.950,00

**Im grünen Mödling**

Grutschgasse 1 - 3 // Guntramsdorfer Straße 2 // Quellenstraße 2, 2340 Mödling



**Guntramsdorfer Straße 2a // GS 2a**

Top 2 // EG // 3 Zimmer

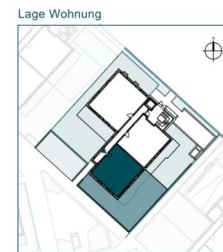
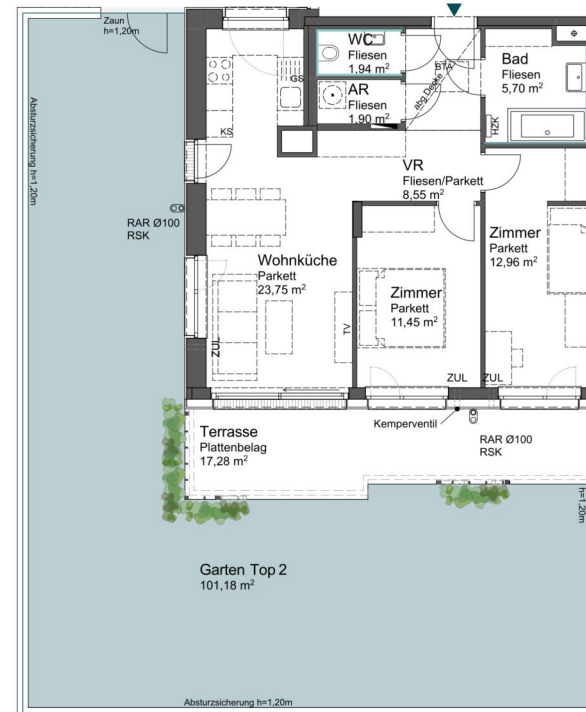

Top 2 // EG // 3 Zimmer

Wohnfläche	66,25 m <sup>2</sup>
Terrasse	17,28 m <sup>2</sup>
Gartenfläche	101,18 m <sup>2</sup>
Einlagerungsmöglichkeit (C2 im UG)	2,29 m <sup>2</sup>



Einrichtungen sind nicht Gegenstand des Vertrages und dienen nur als Vorschlag. Küchenschlüssel, Boden- und Wandbeläge, Elektro-, Sanitär- und sonstige Ausstattung laut gültiger Bau- und Ausstattungsbeschreibung. Die Raum- und Wohnungsgrößen können sich durch die Detaillierung geringfügig ändern. Die Pläne sind nicht für die Bestellung von Einbaumöbeln verwendbar - Näheres erforderlich! Bei sämtlichen Fenstern in den Wohnungen und Ordinatoren aufliegender Sonnenschutz. Zusätzliche abgehängte Decken und Potenzen nach Erfordernis (Abminderung der Raumhöhe möglich). Änderungen während der Bauausführung - infolge Betonmangeln, haustechnischer und konstruktiver Maßnahmen - vorbehalten.

3 ZIMMER 67,75 m<sup>2</sup> WOHNFLÄCHE

KAUFPREIS EIGENNUTZER: € 475.000,00, ANLEGER: € 422.750,00

## Im grünen Mödling

Grutschgasse 1 - 3 // Guntramsdorfer Straße 2 // Quellenstraße 2, 2340 Mödling

Ein Projekt von



### Guntramsdorfer Straße 2a // GS 2a

Top 3 // EG // 4 Zimmer

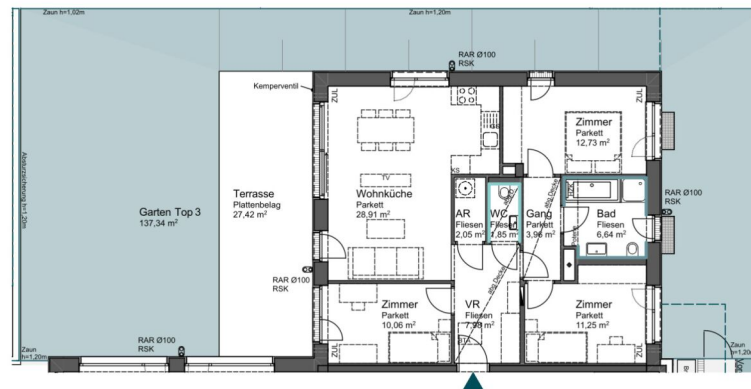

Lage Haus

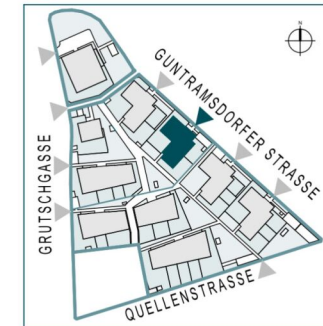

Lage Wohnung

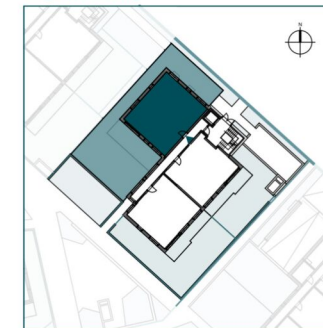

Top 3 // EG // 4 Zimmer

Wohnfläche	85,43 m²
Terrasse	27,42 m²
Gartenfläche	137,34 m²
Einlagerungsmöglichkeit	2,29 m²
(C3 im UG)	



STAND: 27.11.2025

www.imgruenenmoedling.at



Einrichtungen sind nicht Gegenstand des Vertrages und dienen nur als Vorschlag. Küchenanschlüsse, Boden- und Wandbeläge, Elektro-, Sanitär- und sonstige Ausstattung laut gültiger Bau- und Ausstattungsbeschreibung. Die Raum- und Wohnungsgrößen können sich durch die Detailplanung geringfügig ändern. Die Pläne sind nicht für die Bestellung von Einbaumöbeln verwendbar - Naturmaße erforderlich! Bei sämtlichen Fenstern in den Wohnungen und Ordinationen außenliegender Sonnenschutz. Zusätzliche abgehängte Decken und Poterien nach Erfordernis (Abminderung der Raumhöhe möglich). Änderungen während der Bauausführung - infolge Behördenauflagen, haustechnischer und konstruktiver Maßnahmen - vorbehalten.

4 ZIMMER 85,43 m<sup>2</sup> WOHNFLÄCHE

KAUFPREIS EIGENNUTZER: € 580.000,00, ANLEGER: € 516.200,00

## Im grünen Mödling

Grutschgasse 1 - 3 // Guntramsdorfer Straße 2 // Quellenstraße 2, 2340 Mödling

Ein Projekt von



### Guntramsdorfer Straße 2a // GS 2a

Top 4 // 1. OG // 3 Zimmer

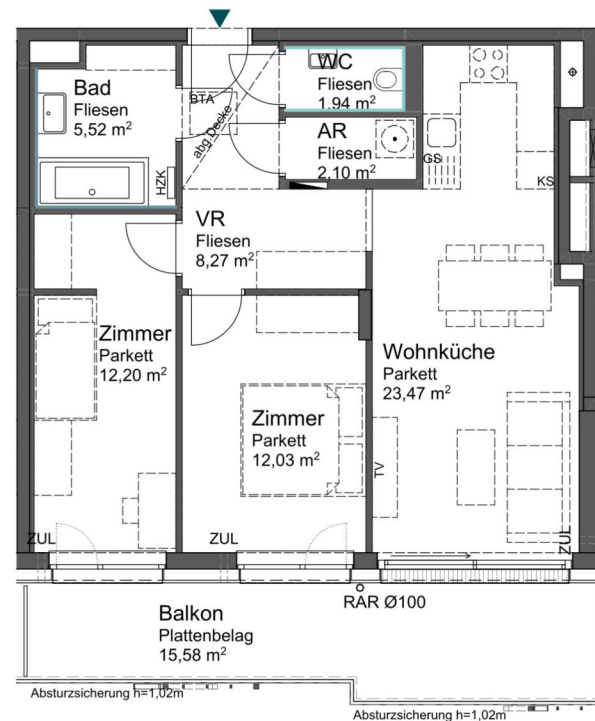

Lage Haus

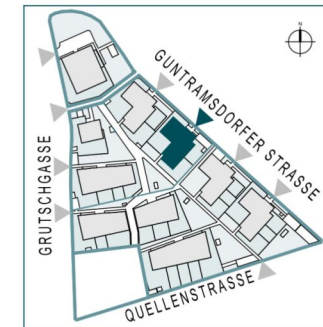

Lage Wohnung

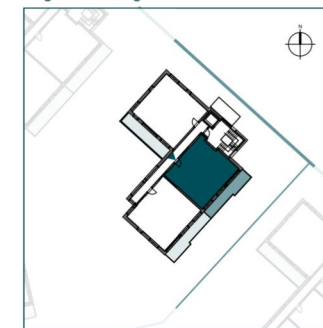

Top 4 // 1. OG // 3 Zimmer

Wohnfläche	65,53 m <sup>2</sup>
Balkon	15,58 m <sup>2</sup>
Einlagerungsmöglichkeit	2,29 m <sup>2</sup>
(C4 im UG)	



Einrichtungen sind nicht Gegenstand des Vertrages und dienen nur als Vorschlag. Küchenanschlüsse, Boden- und Wandbelläge, Elektro-, Sanitär- und sonstige Ausstattung laut gültiger Bau- und Ausstattungsbeschreibung. Die Raum- und Wohnungsgrößen können sich durch die Detailplanung geringfügig ändern. Die Pläne sind nicht für die Bestellung von Einbaumöbeln verwendbar - Naturmaße erforderlich! Bei sämtlichen Fenstern in den Wohnungen und Ordinationen außenliegender Sonnenschutz. Zusätzliche abgehängte Decken und Poterien nach Erfordernis (Abminderung der Raumhöhe möglich). Änderungen während der Bauausführung - infolge Behördenauflagen, haustechnischer und konstruktiver Maßnahmen - vorbehalten.

## Im grünen Mödling

Grutschgasse 1 - 3 // Guntramsdorfer Straße 2 // Quellenstraße 2, 2340 Mödling

Ein Projekt von



### Guntramsdorfer Straße 2a // GS 2a

Top 5 // 1. OG // 3 Zimmer

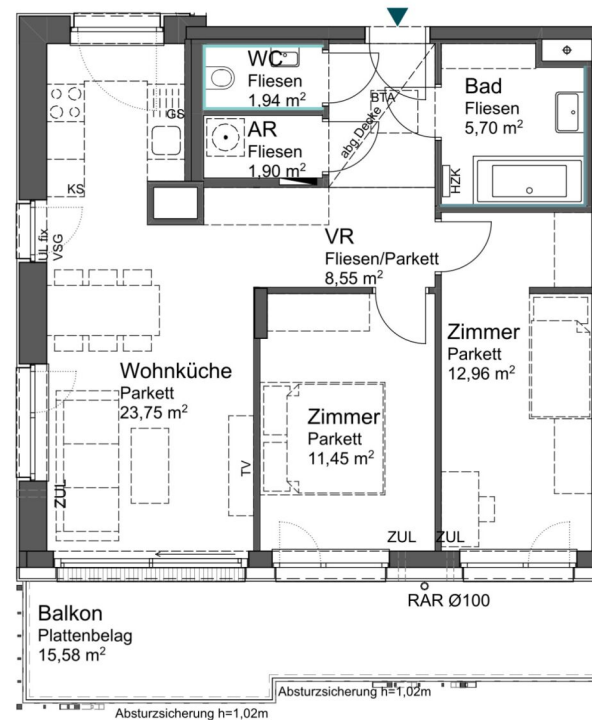

Lage Haus

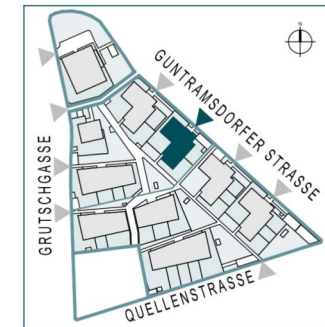

Lage Wohnung

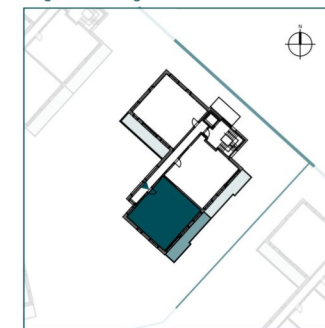

Top 5 // 1. OG // 3 Zimmer

Wohnfläche	66,25 m <sup>2</sup>
Balkon	15,58 m <sup>2</sup>
Einlagerungsmöglichkeit	2,29 m <sup>2</sup>
(C5 im UG)	



Einrichtungen sind nicht Gegenstand des Vertrages und dienen nur als Vorschlag. Küchenanschlüsse, Boden- und Wandbeläge, Elektro-, Sanitär- und sonstige Ausstattung laut gültiger Bau- und Ausstattungsbeschreibung. Die Raum- und Wohnungsgrößen können sich durch die Detailplanung geringfügig ändern. Die Pläne sind nicht für die Bestellung von Einbaumöbeln verwendbar - Naturmaße erforderlich! Bei sämtlichen Fenstern in den Wohnungen und Ordinationen außenliegender Sonnenschutz. Zusätzliche abgehängte Decken und Poterien nach Erfordernis (Abminderung der Raumhöhe möglich). Änderungen während der Bauausführung - infolge Behördenauflagen, haustechnischer und konstruktiver Maßnahmen - vorbehalten.

## Im grünen Mödling

Grutschgasse 1 - 3 // Guntramsdorfer Straße 2 // Quellenstraße 2, 2340 Mödling

Ein Projekt von



### Guntramsdorfer Straße 2a // GS 2a

Top 6 // 1. OG // 3 Zimmer

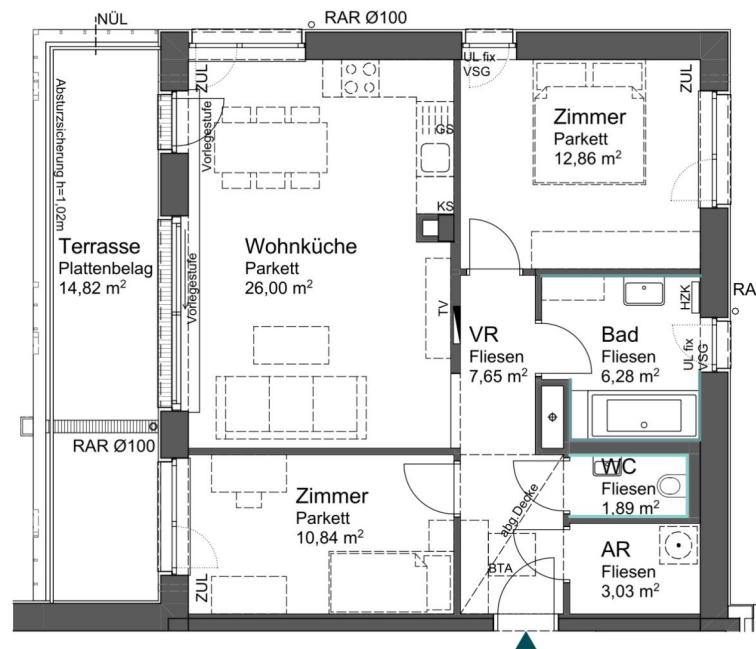

Lage Haus

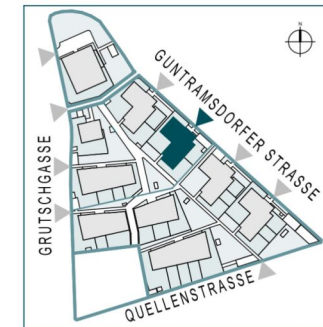

Lage Wohnung

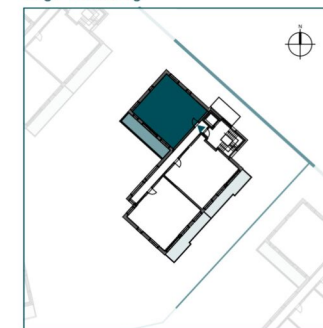

Top 6 // 1. OG // 3 Zimmer

Wohnfläche	68,55 m <sup>2</sup>
Terrasse	14,82 m <sup>2</sup>
Einlagerungsmöglichkeit	2,29 m <sup>2</sup>
(C6 im UG)	

ETA Bauteilaktivierungsverteiler   
 E-Verteiler   
 HZK Sprossenheizkörper   
 ZUL Zuluftöffnung   
 — Wandfliesen raumhoch   
 — Wandfliesen OK ca. 1,2m  
 0 1 2 5   
 STAND: 27.11.2025   
 www.imgruenenmoedling.at   
   
 **MBM**:zt ARCHITEKTUR

Einrichtungen sind nicht Gegenstand des Vertrages und dienen nur als Vorschlag. Küchenanschlüsse, Boden- und Wandbeläge, Elektro-, Sanitär- und sonstige Ausstattung laut gültiger Bau- und Ausstattungsbeschreibung. Die Raum- und Wohnungsgrößen können sich durch die Detailplanung geringfügig ändern. Die Pläne sind nicht für die Bestellung von Einbaumöbeln verwendbar - Naturmaße erforderlich! Bei sämtlichen Fenstern in den Wohnungen und Ordinationen außenliegender Sonnenschutz. Zusätzliche abgehängte Decken und Poterien nach Erfordernis (Abminderung der Raumhöhe möglich). Änderungen während der Bauausführung - infolge Behördenauflagen, haustechnischer und konstruktiver Maßnahmen - vorbehalten.

## Im grünen Mödling

Grutschgasse 1 - 3 // Guntramsdorfer Straße 2 // Quellenstraße 2, 2340 Mödling

Ein Projekt von



### Guntramsdorfer Straße 2a // GS 2a

Top 7 // 2. OG // 3 Zimmer

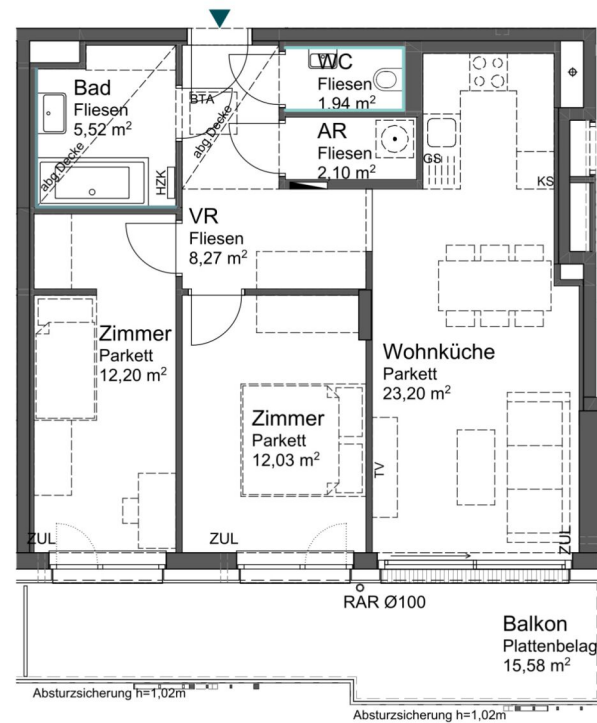

Lage Haus

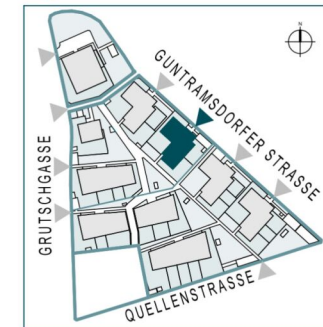

Lage Wohnung

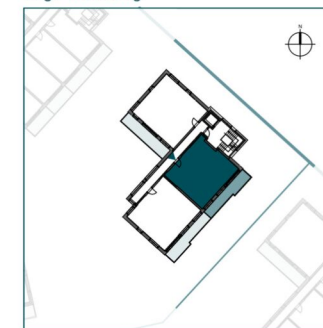

Top 7 // 2. OG // 3 Zimmer

Wohnfläche	65,26 m <sup>2</sup>
Balkon	15,58 m <sup>2</sup>
Einlagerungsmöglichkeit	2,15 m <sup>2</sup>
(C7 im UG)	



Einrichtungen sind nicht Gegenstand des Vertrages und dienen nur als Vorschlag. Küchenanschlüsse, Boden- und Wandbeläge, Elektro-, Sanitär- und sonstige Ausstattung laut gültiger Bau- und Ausstattungsbeschreibung. Die Raum- und Wohnungsgrößen können sich durch die Detailplanung geringfügig ändern. Die Pläne sind nicht für die Bestellung von Einbaumöbeln verwendbar - Naturmaße erforderlich! Bei sämtlichen Fenstern in den Wohnungen und Ordinationen außenliegender Sonnenschutz. Zusätzliche abgehängte Decken und Poterien nach Erfordernis (Abminderung der Raumhöhe möglich). Änderungen während der Bauausführung - infolge Behördenauflagen, haustechnischer und konstruktiver Maßnahmen - vorbehalten.

## Im grünen Mödling

Grutschgasse 1 - 3 // Guntramsdorfer Straße 2 // Quellenstraße 2, 2340 Mödling

Ein Projekt von



### Guntramsdorfer Straße 2a // GS 2a

Top 8 // 2. OG // 3 Zimmer

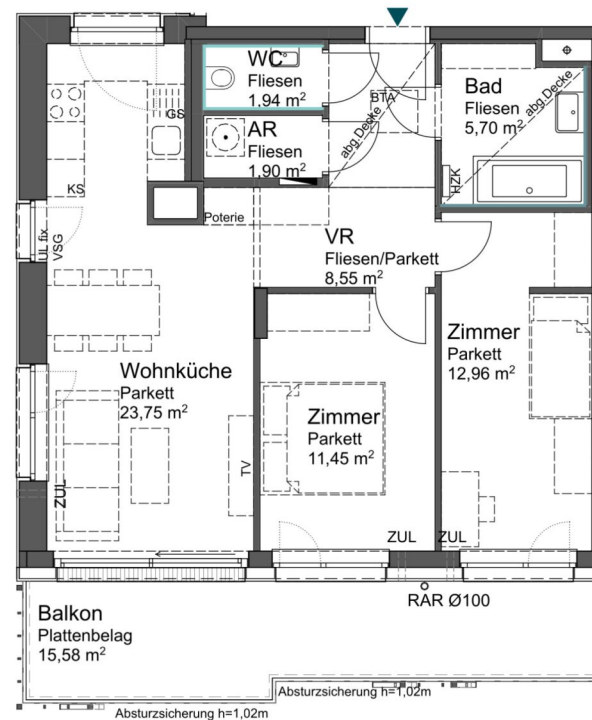

Lage Haus

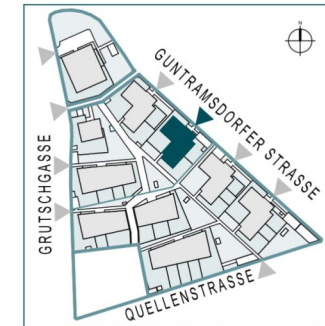

Lage Wohnung

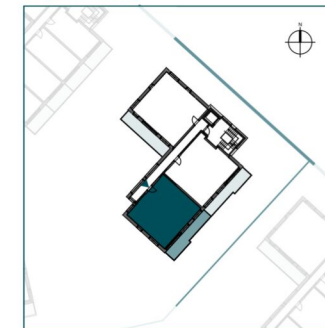

Top 8 // 2. OG // 3 Zimmer

Wohnfläche	66,25 m <sup>2</sup>
Balkon	15,58 m <sup>2</sup>
Einlagerungsmöglichkeit	2,15 m <sup>2</sup>
(C8 im UG)	



Einrichtungen sind nicht Gegenstand des Vertrages und dienen nur als Vorschlag. Küchenanschlüsse, Boden- und Wandbeläge, Elektro-, Sanitär- und sonstige Ausstattung laut gültiger Bau- und Ausstattungsbeschreibung. Die Raum- und Wohnungsgrößen können sich durch die Detailplanung geringfügig ändern. Die Pläne sind nicht für die Bestellung von Einbaumöbeln verwendbar - Naturmaße erforderlich! Bei sämtlichen Fenstern in den Wohnungen und Ordinationen außenliegender Sonnenschutz. Zusätzliche abgehängte Decken und Poterien nach Erfordernis (Abminderung der Raumhöhe möglich). Änderungen während der Bauausführung - infolge Behördenauflagen, haustechnischer und konstruktiver Maßnahmen - vorbehalten.

## Im grünen Mödling

Grutschgasse 1 - 3 // Guntramsdorfer Straße 2 // Quellenstraße 2, 2340 Mödling

Ein Projekt von



### Guntramsdorfer Straße 2a // GS 2a

Top 9 // 2. OG // 3 Zimmer

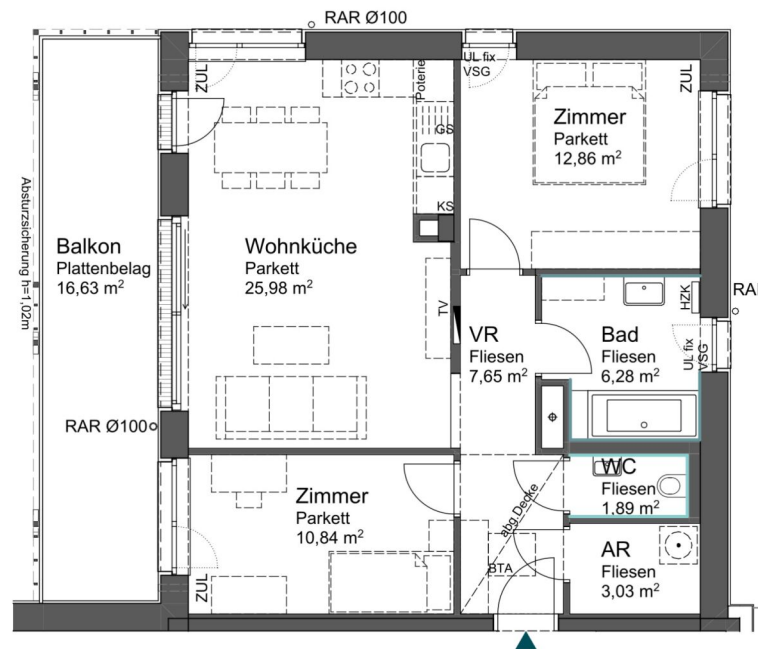

Lage Haus

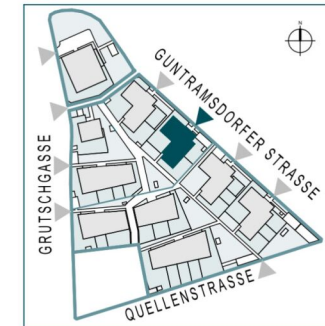

Lage Wohnung

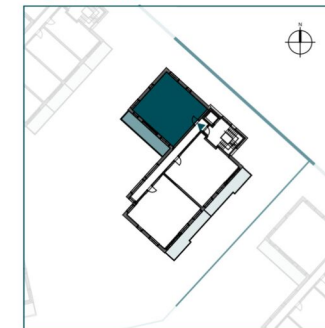

Top 9 // 2. OG // 3 Zimmer

Wohnfläche	68,53 m <sup>2</sup>
Balkon	16,63 m <sup>2</sup>
Einlagerungsmöglichkeit	2,40 m <sup>2</sup>
(C9 im UG)	

ETA Bauteilaktivierungsverteiler   
 E-Verteiler   
 HZK Sprossenheizkörper   
 ZUL Zuluftöffnung   
 Wandfliesen raumhoch   
 Wandfliesen OK ca. 1,2m

0 1 2 5   
 STAND: 27.11.2025   
 www.imgruenenmoedling.at   
 MBM:zt ARCHITEKTUR

Einrichtungen sind nicht Gegenstand des Vertrages und dienen nur als Vorschlag. Küchenanschlüsse, Boden- und Wandbeläge, Elektro-, Sanitär- und sonstige Ausstattung laut gültiger Bau- und Ausstattungsbeschreibung. Die Raum- und Wohnungsgrößen können sich durch die Detailplanung geringfügig ändern. Die Pläne sind nicht für die Bestellung von Einbaumöbeln verwendbar - Naturmaße erforderlich! Bei sämtlichen Fenstern in den Wohnungen und Ordinationen außenliegender Sonnenschutz. Zusätzliche abgehängte Decken und Poterien nach Erfordernis (Abminderung der Raumhöhe möglich). Änderungen während der Bauausführung - infolge Behördenauflagen, haustechnischer und konstruktiver Maßnahmen - vorbehalten.

## Im grünen Mödling

Ein Projekt von



Grutschgasse 1 - 3 // Guntramdorfer Straße 2 // Quellenstraße 2, 2340 Mödling

### Guntramdorfer Straße 2a // GS 2a

Top 11 // DG // 2 Zimmer

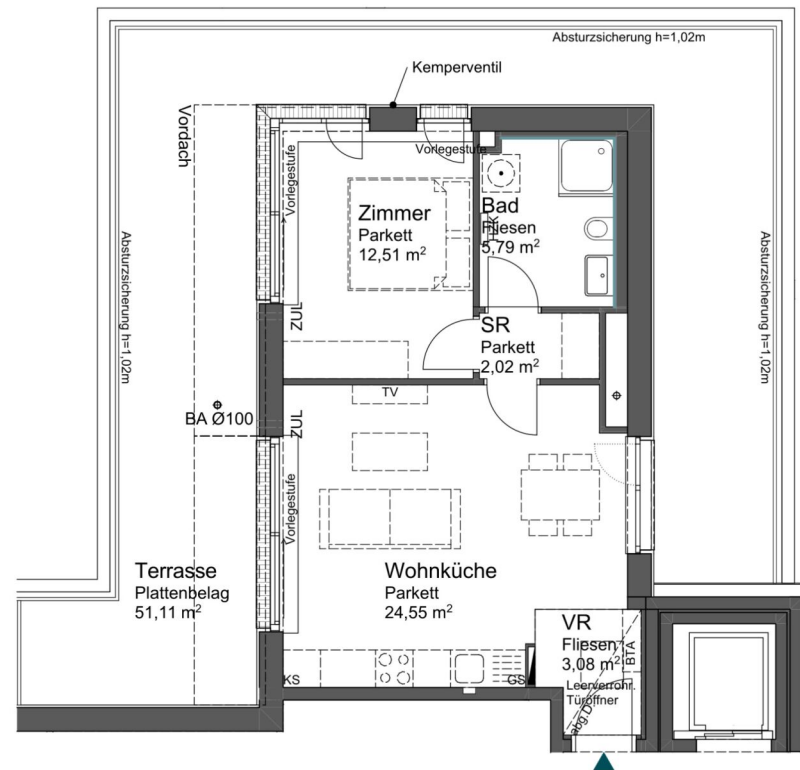

Lage Haus

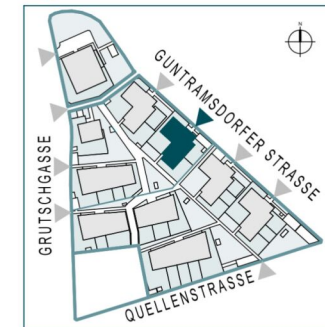

Lage Wohnung

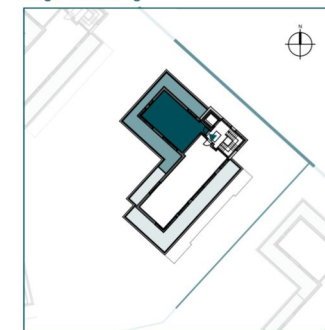

Top 11 // DG // 2 Zimmer

Wohnfläche	47,95 m <sup>2</sup>
Terrasse	51,11 m <sup>2</sup>
Einlagerungsmöglichkeit (C11 im UG)	4,04 m <sup>2</sup>



Einrichtungen sind nicht Gegenstand des Vertrages und dienen nur als Vorschlag. Küchenanschlüsse, Boden- und Wandbeläge, Elektro-, Sanitär- und sonstige Ausstattung laut gültiger Bau- und Ausstattungsbeschreibung. Die Raum- und Wohnungsgrößen können sich durch die Detailplanung geringfügig ändern. Die Pläne sind nicht für die Bestellung von Einbaumöbeln verwendbar - Naturmaße erforderlich! Bei sämtlichen Fenstern in den Wohnungen und Ordinationen außenliegender Sonnenschutz. Zusätzliche abgehängte Decken und Poterien nach Erfordernis (Abminderung der Raumhöhe möglich). Änderungen während der Bauausführung - infolge Behördenauflagen, haustechnischer und konstruktiver Maßnahmen - vorbehalten.

**Im grünen Mödling**

Grutschgasse 1 - 3 // Guntramsdorfer Straße 2 // Quellenstraße 2, 2340 Mödling



**Guntramsdorfer Straße 2b // GS 2b**

Top 1 // EG // 2 Zimmer

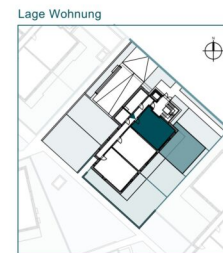

Top 1 // EG // 2 Zimmer

Wohnfläche	44,96 m <sup>2</sup>
Terrasse	13,55 m <sup>2</sup>
Gartenfläche	45,24 m <sup>2</sup>
Einlagerungsmöglichkeit (D1 im UG)	7,83 m <sup>2</sup>

BTA Bauteilaktivierungsverteiler   
 HR E-Verteiler   
 HR Sprossenheizkörper   
 — Wandfliesen raumhoch   
 — Wandfliesen OK ca. 1,2m  
 ZUL Zuluftöffnung   
 www.imgruenmoeding.at   
 MBM ARCHITEKTUR

Einrichtungen sind nicht Gegenstand des Vertrages und dienen nur als Vorschlag. Küchenschüsse, Boden- und Wandbeläge, Elektro-, Sanitär- und sonstige Ausstattung laut gültiger Bau- und Ausstattungsbeschreibung. Die Raum- und Wohnungsgrößen können sich durch die Detaillierung geringfügig ändern. Die Pläne sind nicht für die Bestellung von Einbaumöbeln verwendbar - Nähermaß erforderlich! Bei sämtlichen Fenstern in den Wohnungen und Ordinatoren aufzunehmender Sonnenschutz. Zusätzliche abgehängte Decken und Potenzen nach Erfordernis (Abminderung der Raumhöhe möglich). Änderungen während der Bauausführung - infolge Betonmängel, haustechnischer und konstruktiver Maßnahmen - vorbehalten.

**Im grünen Mödling**

Grutschgasse 1 - 3 // Guntramsdorfer Straße 2 // Quellenstraße 2, 2340 Mödling



**Guntramsdorfer Straße 2b // GS 2b**

Top 2 // EG // 2 Zimmer

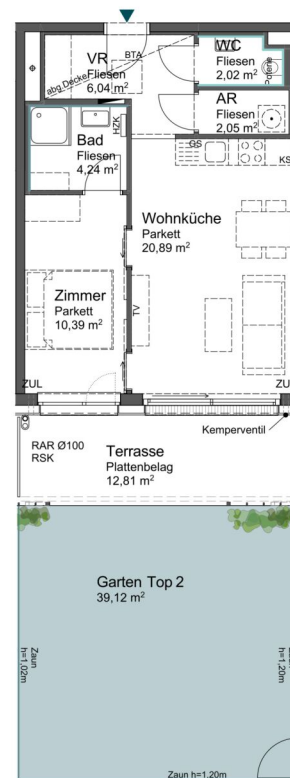

Lage Haus

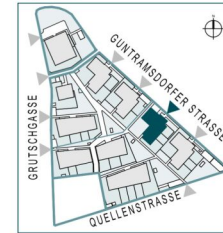

Lage Wohnung



Top 2 // EG // 2 Zimmer

Wohnfläche	45,63 m <sup>2</sup>
Terrasse	12,81 m <sup>2</sup>
Gartenfläche	39,12 m <sup>2</sup>
Einlagerungsmöglichkeit (D2 im UG)	7,65 m <sup>2</sup>

BT Bauteilaktivierungsverteiler   
 HR E-Verteiler   
 W Wandfliesen raumhoch   
 W Wandfliesen OK ca. 1,2m  
ZUL Zuluftöffnung   
 SK Sprossenheizkörper   
 W www.imgruenmoeding.at  
 STAND: 27.11.2025

Einrichtungen sind nicht Gegenstand des Vertrages und dienen nur als Vorschlag. Küchenschüsse, Boden- und Wandbeläge, Elektro-, Sanitär- und sonstige Ausstattung laut gültiger Bau- und Ausstattungsbeschreibung. Die Raum- und Wohnungsgrößen können sich durch die Detailplanung geringfügig ändern. Die Pläne sind nicht für die Bestellung von Einbaumöbeln verwendbar - Nähtürme erforderlich! Bei sämtlichen Fenstern in den Wohnungen und Ordinatoren aufliegender Sonnenschutz. Zusätzliche abgehängte Decken und Potenzen nach Erfordernis (Abminderung der Raumhöhe möglich). Änderungen während der Bauausführung - infolge Betonmangeln, haustechnischer und konstruktiver Maßnahmen - vorbehalten.

Im grünen Mödling

Grutschgasse 1 - 3 // Guntramsdorfer Straße 2 // Quellenstraße 2, 2340 Mödling



Guntramsdorfer Straße 2b // GS 2b

Top 3 // EG // 2 Zimmer

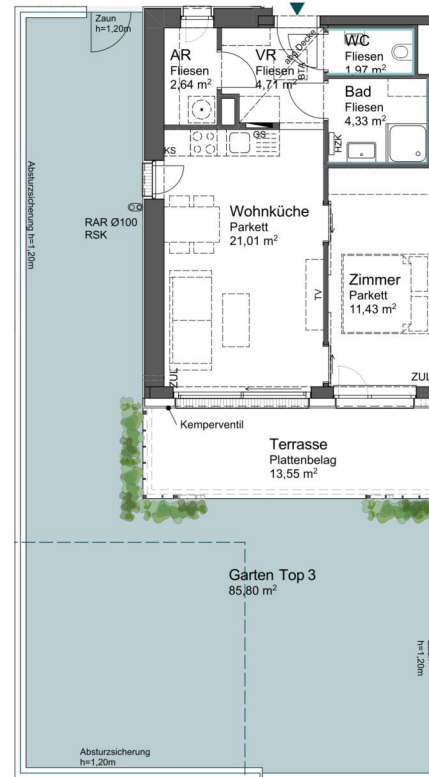

Lage Haus

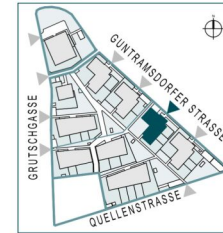

Lage Wohnung



Top 3 // EG // 2 Zimmer

Wohnfläche	46,09 m <sup>2</sup>
Terrasse	13,55 m <sup>2</sup>
Gartenfläche	85,80 m <sup>2</sup>
Einlagerungsmöglichkeit (D3 im UG)	7,65 m <sup>2</sup>



Einrichtungen sind nicht Gegenstand des Vertrages und dienen nur als Vorschlag. Kücheneschüsse, Boden- und Wandbeläge, Elektro-, Sanitär- und sonstige Ausstattung laut gültiger Bau- und Ausstattungsbeschreibung. Die Raum- und Wohnungsgrößen können sich durch die Detaillierung geringfügig ändern. Die Pläne sind nicht für die Bestellung von Einbaumöbeln verwendbar - Näheres erforderlich! Bei sämtlichen Fenstern in den Wohnungen und Ordinatoren aufliegender Sonnenschutz. Zusätzliche abgehängte Decken und Potenzen nach Erfordernis (Abminderung der Raumhöhe möglich). Änderungen während der Bauausführung - infolge Betonmängel, haustechnischer und konstruktiver Maßnahmen - vorbehalten.

## Im grünen Mödling

Grutschgasse 1 - 3 // Guntramsdorfer Straße 2 // Quellenstraße 2, 2340 Mödling

Ein Projekt von



### Guntramsdorfer Straße 2b // GS 2b

Top 4 // 1. OG // 2 Zimmer

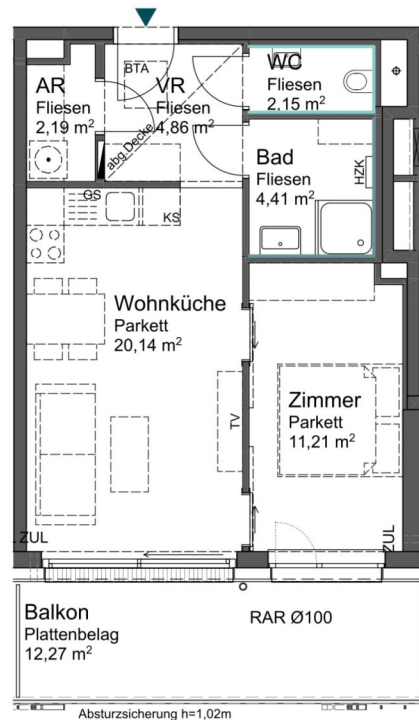

Lage Haus

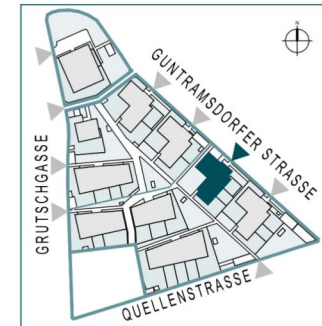

Lage Wohnung

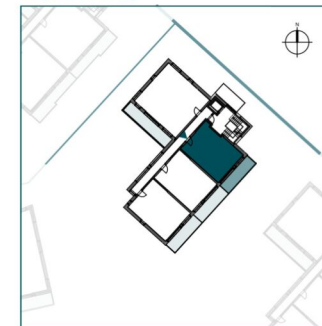

Top 4 // 1. OG // 2 Zimmer

Wohnfläche	44,96 m <sup>2</sup>
Balkon	12,27 m <sup>2</sup>
Einlagerungsmöglichkeit	2,57 m <sup>2</sup>
(D4 im UG)	

ETA Bauteilaktivierungsverteiler   
 E-Verteiler   
 HZK Sprossenheizkörper   
 ZUL Zuluftöffnung   
 Wandfliesen raumhoch   
 Wandfliesen OK ca. 1,2m

0 1 2 5   
 STAND: 11.12.2025   
 www.imgruenenmoedling.at   
   

Einrichtungen sind nicht Gegenstand des Vertrages und dienen nur als Vorschlag. Küchenanschlüsse, Boden- und Wandbeläge, Elektro-, Sanitär- und sonstige Ausstattung laut gültiger Bau- und Ausstattungsbeschreibung. Die Raum- und Wohnungsgrößen können sich durch die Detailplanung geringfügig ändern. Die Pläne sind nicht für die Bestellung von Einbaumöbeln verwendbar - Naturmaße erforderlich! Bei sämtlichen Fenstern in den Wohnungen und Ordinationen außenliegender Sonnenschutz. Zusätzliche abgehängte Decken und Poterien nach Erfordernis (Abminderung der Raumhöhe möglich). Änderungen während der Bauausführung - infolge Behördenauflagen, haustechnischer und konstruktiver Maßnahmen - vorbehalten.

## Im grünen Mödling

Grutschgasse 1 - 3 // Guntramsdorfer Straße 2 // Quellenstraße 2, 2340 Mödling

Ein Projekt von

**ARE**  
AUSTRIAN REAL ESTATE

### Guntramsdorfer Straße 2b // GS 2b

Top 5 // 1. OG // 2 Zimmer

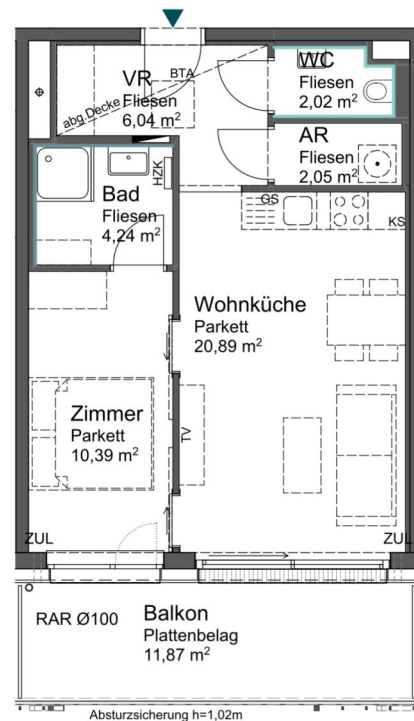

Lage Haus

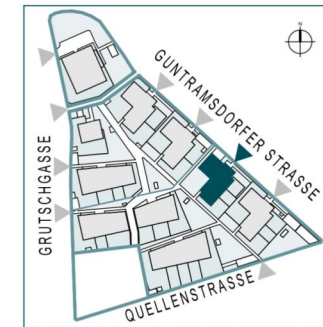

Lage Wohnung

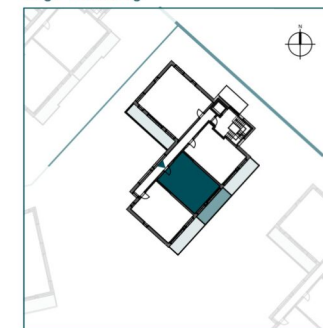

Top 5 // 1. OG // 2 Zimmer

Wohnfläche	45,63 m <sup>2</sup>
Balkon	11,87 m <sup>2</sup>
Einlagerungsmöglichkeit (D5 im UG)	2,55 m <sup>2</sup>



**MBM** zt  
ARCHITEKTUR

Einrichtungen sind nicht Gegenstand des Vertrages und dienen nur als Vorschlag. Küchenanschlüsse, Boden- und Wandbeläge, Elektro-, Sanitär- und sonstige Ausstattung laut gültiger Bau- und Ausstattungsbeschreibung. Die Raum- und Wohnungsgrößen können sich durch die Detailplanung geringfügig ändern. Die Pläne sind nicht für die Bestellung von Einbaumöbeln verwendbar - Naturmaße erforderlich! Bei sämtlichen Fenstern in den Wohnungen und Ordinationen außenliegender Sonnenschutz. Zusätzliche abgehängte Decken und Poterien nach Erfordernis (Abminderung der Raumhöhe möglich). Änderungen während der Bauausführung - infolge Behördenauflagen, haustechnischer und konstruktiver Maßnahmen - vorbehalten.

## Im grünen Mödling

Grutschgasse 1 - 3 // Guntramsdorfer Straße 2 // Quellenstraße 2, 2340 Mödling

Ein Projekt von



### Guntramsdorfer Straße 2b // GS 2b

Top 7 // 1. OG // 3 Zimmer

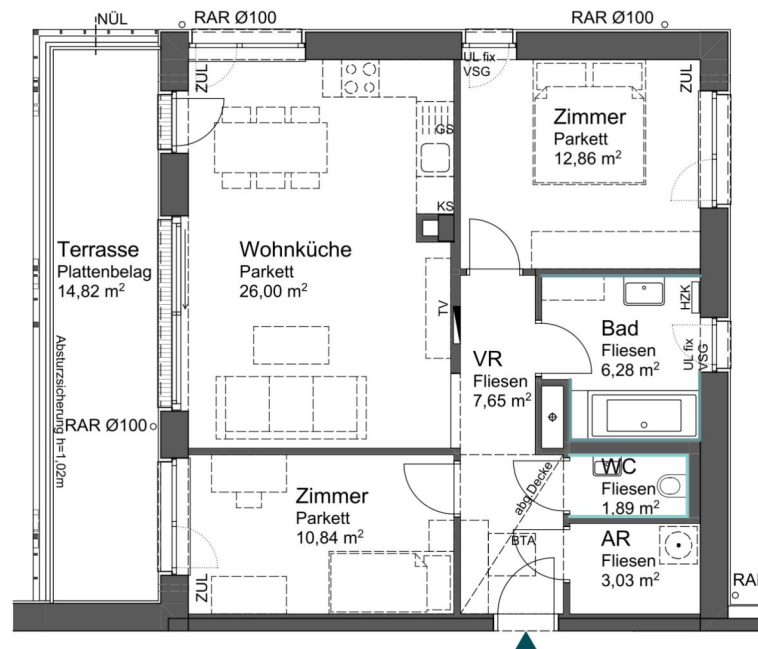

Lage Haus

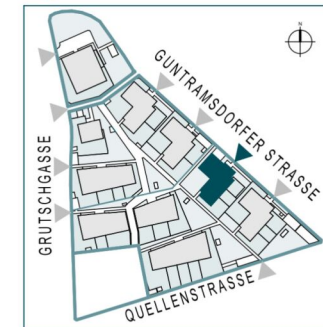

Lage Wohnung

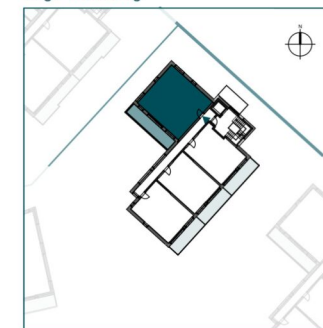

Top 7 // 1. OG // 3 Zimmer

Wohnfläche	68,55 m <sup>2</sup>
Terrasse	14,82 m <sup>2</sup>
Einlagerungsmöglichkeit	2,55 m <sup>2</sup>
(D7 im UG)	

ETA Bauteilaktivierungsverteiler   
 E-Verteiler   
 HZK Sprossenheizkörper   
 ZUL Zuluftöffnung   
 Wandfliesen raumhoch   
 Wandfliesen OK ca. 1,2m  
 0 1 2 5   
 STAND: 27.11.2025   
 www.imgruenenmoedling.at   
 MBM:zt ARCHITEKTUR

Einrichtungen sind nicht Gegenstand des Vertrages und dienen nur als Vorschlag. Küchenanschlüsse, Boden- und Wandbeläge, Elektro-, Sanitär- und sonstige Ausstattung laut gültiger Bau- und Ausstattungsbeschreibung. Die Raum- und Wohnungsgrößen können sich durch die Detailplanung geringfügig ändern. Die Pläne sind nicht für die Bestellung von Einbaumöbeln verwendbar - Naturmaße erforderlich! Bei sämtlichen Fenstern in den Wohnungen und Ordinationen außenliegender Sonnenschutz. Zusätzliche abgehängte Decken und Poterien nach Erfordernis (Abminderung der Raumhöhe möglich). Änderungen während der Bauausführung - infolge Behördenauflagen, haustechnischer und konstruktiver Maßnahmen - vorbehalten.

## Im grünen Mödling

Grutschgasse 1 - 3 // Guntramsdorfer Straße 2 // Quellenstraße 2, 2340 Mödling

Ein Projekt von



### Guntramsdorfer Straße 2b // GS 2b

Top 8 // 2. OG // 2 Zimmer

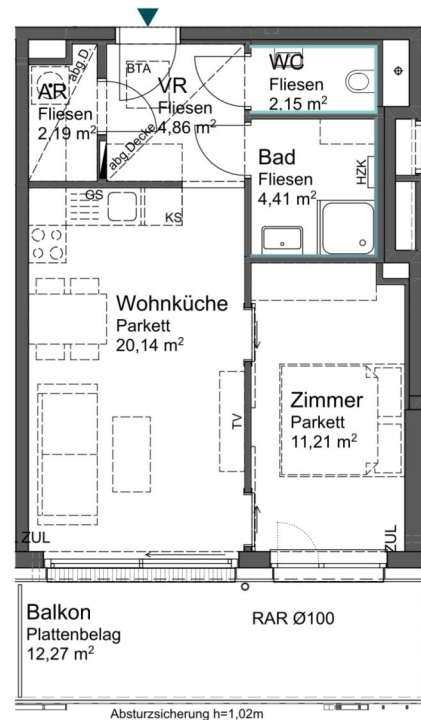

Lage Haus

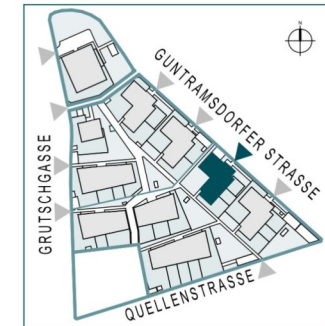

Lage Wohnung

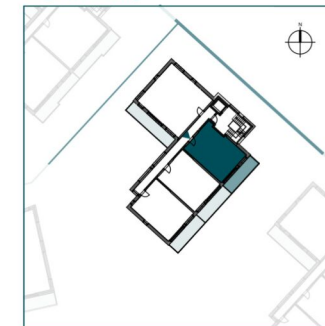

Top 8 // 2. OG // 2 Zimmer

Wohnfläche	44,96 m <sup>2</sup>
Balkon	12,27 m <sup>2</sup>
Einlagerungsmöglichkeit	2,55 m <sup>2</sup>
(D8 im UG)	

BTÄ Bauteilaktivierungsverteiler   
 E-Verteiler   
 HZK Sprossenheizkörper   
 ZUL Zuluftöffnung   
 Wandfliesen raumhoch   
 Wandfliesen OK ca. 1,2m

0 1 2 5   
 STAND: 11.12.2025   
 www.imgruenenmoedling.at   
 MBM:zt ARCHITEKTUR

Einrichtungen sind nicht Gegenstand des Vertrages und dienen nur als Vorschlag. Küchenanschlüsse, Boden- und Wandbeläge, Elektro-, Sanitär- und sonstige Ausstattung laut gültiger Bau- und Ausstattungsbeschreibung. Die Raum- und Wohnungsgrößen können sich durch die Detailplanung geringfügig ändern. Die Pläne sind nicht für die Bestellung von Einbaumöbeln verwendbar - Naturmaße erforderlich! Bei sämtlichen Fenstern in den Wohnungen und Ordinationen außenliegender Sonnenschutz. Zusätzliche abgehängte Decken und Poterien nach Erfordernis (Abminderung der Raumhöhe möglich). Änderungen während der Bauausführung - infolge Behördenauflagen, haustechnischer und konstruktiver Maßnahmen - vorbehalten.

## Im grünen Mödling

Grutschgasse 1 - 3 // Guntramsdorfer Straße 2 // Quellenstraße 2, 2340 Mödling

Ein Projekt von



### Guntramsdorfer Straße 2b // GS 2b

Top 9 // 2. OG // 2 Zimmer

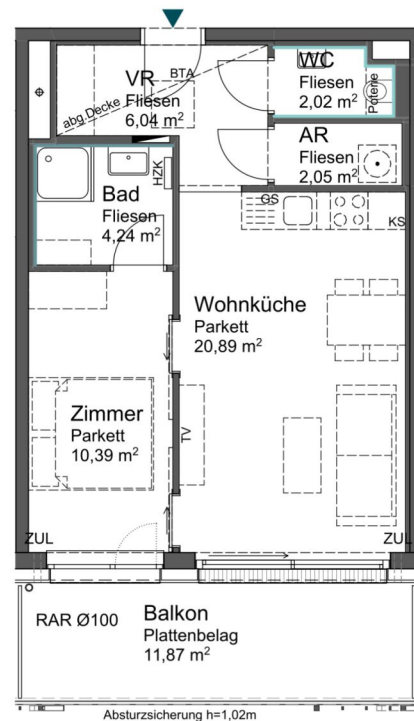

Lage Haus

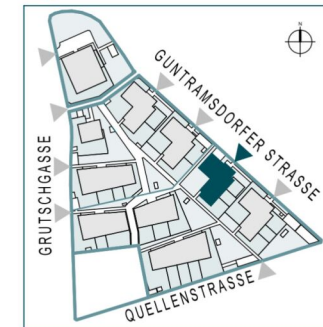

Lage Wohnung

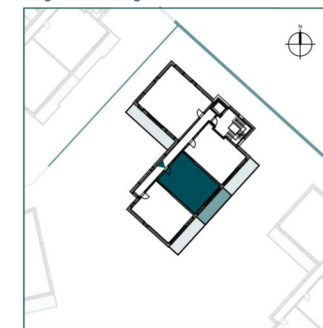

Top 9 // 2. OG // 2 Zimmer

Wohnfläche	45,63 m <sup>2</sup>
Balkon	11,87 m <sup>2</sup>
Einlagerungsmöglichkeit	2,55 m <sup>2</sup>
(D9 im UG)	



Einrichtungen sind nicht Gegenstand des Vertrages und dienen nur als Vorschlag. Küchenanschlüsse, Boden- und Wandbeläge, Elektro-, Sanitär- und sonstige Ausstattung laut gültiger Bau- und Ausstattungsbeschreibung. Die Raum- und Wohnungsgrößen können sich durch die Detailplanung geringfügig ändern. Die Pläne sind nicht für die Bestellung von Einbaumöbeln verwendbar - Naturmaße erforderlich! Bei sämtlichen Fenstern in den Wohnungen und Ordinationen außenliegender Sonnenschutz. Zusätzliche abgehängte Decken und Poterien nach Erfordernis (Abminderung der Raumhöhe möglich). Änderungen während der Bauausführung - infolge Behördenauflagen, haustechnischer und konstruktiver Maßnahmen - vorbehalten.

## Im grünen Mödling

Grutschgasse 1 - 3 // Guntramsdorfer Straße 2 // Quellenstraße 2, 2340 Mödling

Ein Projekt von **ARE**  
AUSTRIAN REAL ESTATE

### Guntramsdorfer Straße 2b // GS 2b

Top 11 // 2. OG // 3 Zimmer

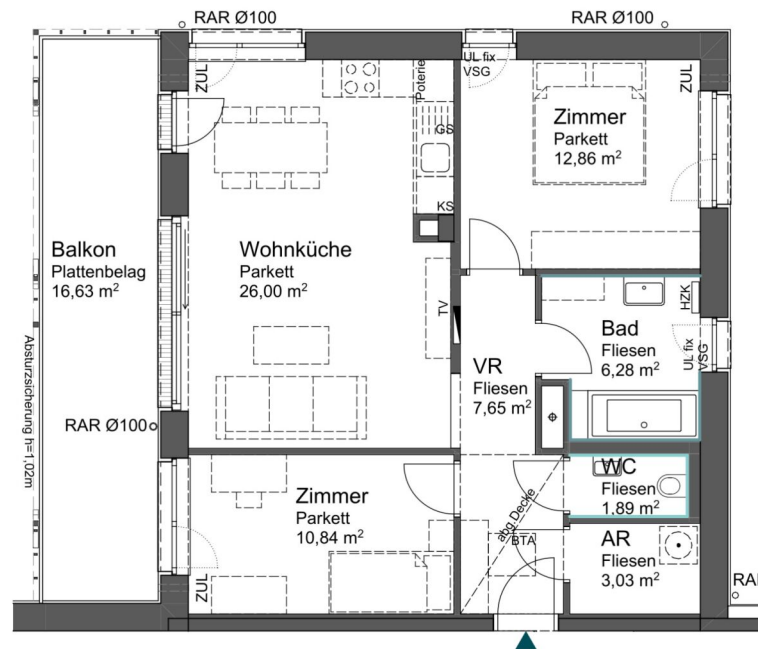

Lage Haus

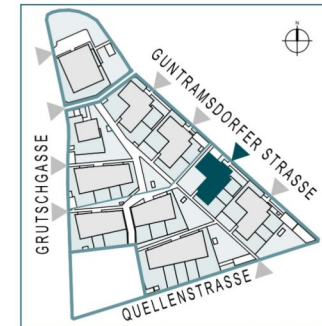

Lage Wohnung

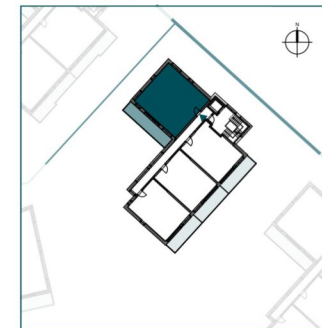

Top 11 // 2. OG // 3 Zimmer

Wohnfläche	68,55 m <sup>2</sup>
Balkon	16,63 m <sup>2</sup>
Einlagerungsmöglichkeit	2,55 m <sup>2</sup>
(D11 im UG)	

ETA Bauteilaktivierungsverteiler   
 E-Verteiler   
 HZK Sprossenheizkörper   
 ZUL Zuluftöffnung   
 Wandfliesen raumhoch   
 Wandfliesen OK ca. 1,2m

0 1 2 5   
 STAND: 27.11.2025   
 www.imgruenenmoedling.at   
 MBM:zt ARCHITEKTUR

Einrichtungen sind nicht Gegenstand des Vertrages und dienen nur als Vorschlag. Küchenanschlüsse, Boden- und Wandbeläge, Elektro-, Sanitär- und sonstige Ausstattung laut gültiger Bau- und Ausstattungsbeschreibung. Die Raum- und Wohnungsgrößen können sich durch die Detailplanung geringfügig ändern. Die Pläne sind nicht für die Bestellung von Einbaumöbeln verwendbar - Naturmaße erforderlich! Bei sämtlichen Fenstern in den Wohnungen und Ordinationen außenliegender Sonnenschutz. Zusätzliche abgehängte Decken und Poterien nach Erfordernis (Abminderung der Raumhöhe möglich). Änderungen während der Bauausführung - infolge Behördenauflagen, haustechnischer und konstruktiver Maßnahmen - vorbehalten.

## Im grünen Mödling

Grutschgasse 1 - 3 // Guntramsdorfer Straße 2 // Quellenstraße 2, 2340 Mödling

Ein Projekt von



### Guntramsdorfer Straße 2b // GS 2b

Top 13 // DG // 2 Zimmer

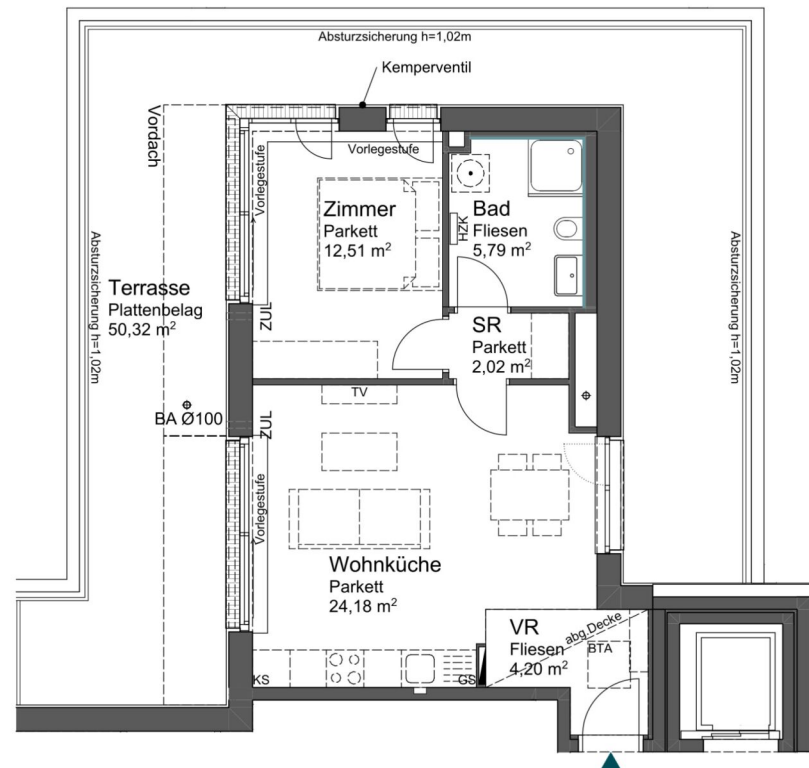

Lage Haus

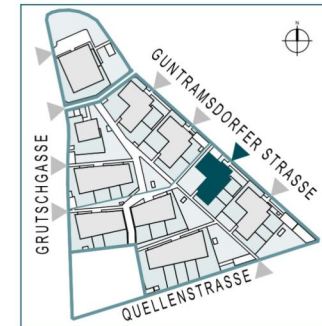

Lage Wohnung

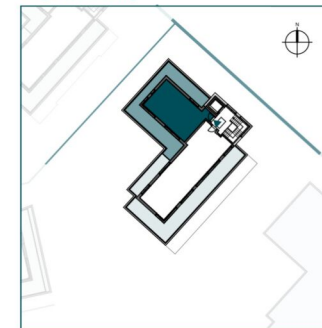

Top 13 // DG // 2 Zimmer

Wohnfläche	48,70 m <sup>2</sup>
Terrasse	50,32 m <sup>2</sup>
Einlagerungsmöglichkeit	2,55 m <sup>2</sup>
(D13 im UG)	

ETA Bauteilaktivierungsverteiler   
 E-Verteiler   
 HZK Sprossenheizkörper   
 ZUL Zuluftöffnung   
 Wandfliesen raumhoch   
 Wandfliesen OK ca. 1,2m

0 1 2 5   
 STAND: 27.11.2025   
 www.imgruenenmoedling.at



Einrichtungen sind nicht Gegenstand des Vertrages und dienen nur als Vorschlag. Küchenanschlüsse, Boden- und Wandbeläge, Elektro-, Sanitär- und sonstige Ausstattung laut gültiger Bau- und Ausstattungsbeschreibung. Die Raum- und Wohnungsgrößen können sich durch die Detailplanung geringfügig ändern. Die Pläne sind nicht für die Bestellung von Einbaumöbeln verwendbar - Naturmaße erforderlich! Bei sämtlichen Fenstern in den Wohnungen und Ordinationen außenliegender Sonnenschutz. Zusätzliche abgehängte Decken und Poterien nach Erfordernis (Abminderung der Raumhöhe möglich). Änderungen während der Bauausführung - infolge Behördenauflagen, haustechnischer und konstruktiver Maßnahmen - vorbehalten.

**Im grünen Mödling**

Grutschgasse 1 - 3 // Guntramsdorfer Straße 2 // Quellenstraße 2, 2340 Mödling



**Guntramsdorfer Straße 2c // GS 2c**

Top 1 // EG // 2 Zimmer

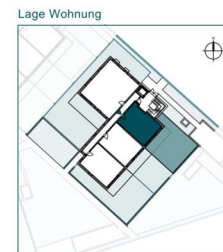

Top 1 // EG // 2 Zimmer	
Wohnfläche	45,03 m <sup>2</sup>
Terrasse	13,55 m <sup>2</sup>
Gartenfläche	63,51 m <sup>2</sup>
Einlagerungsmöglichkeit (E1 im UG)	2,27 m <sup>2</sup>

BTB Bauteilaktivierungsverteiler   
 HK E-Verteiler   
 HK Sprossenheizkörper   
 — Wandfliesen raumhoch   
 — Wandfliesen OK ca. 1,2m  
 ZUL Zuluföffnung   
 STAND: 11.12.2025   
 www.imgruenmoeding.at   
 MBM ARCHITEKTUR

Einrichtungen sind nicht Gegenstand des Vertrages und dienen nur als Vorschlag. Köchenschlüssel, Boden- und Wandbeläge, Elektro-, Sanitär- und sonstige Ausstattung laut gültiger Bau- und Ausstattungsbeschreibung. Die Raum- und Wohnungsgrößen können sich durch die Detailplanung geringfügig ändern. Die Pläne sind nicht für die Bestellung von Einbaumöbeln verwendbar - Natürliche erforderlich! Bei sämtlichen Fenstern in den Wohnungen und Ordnungen aufliegender Sonnenschutz. Zusätzliche abgehängte Decken und Potenzen nach Erfordernis (Abminderung der Raumhöhe möglich). Änderungen während der Bauausführung - infolge Betonmängel, haustechnischer und konstruktiver Maßnahmen - vorbehalten.

**Im grünen Mödling**

Grutschgasse 1 - 3 // Guntramsdorfer Straße 2 // Quellenstraße 2, 2340 Mödling



**Guntramsdorfer Straße 2c // GS 2c**

Top 2 // EG // 2 Zimmer

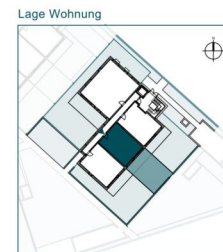
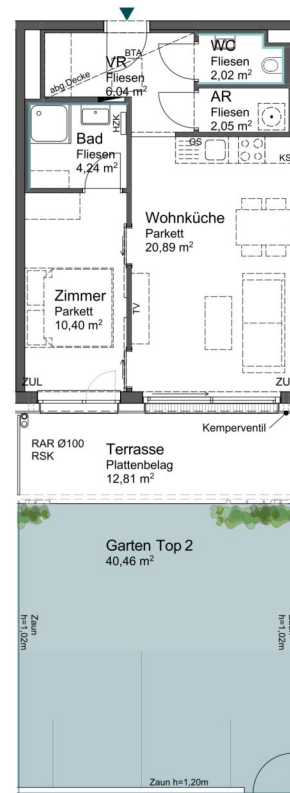

Top 2 // EG // 2 Zimmer

Wohnfläche	45,64 m <sup>2</sup>
Terrasse	12,81 m <sup>2</sup>
Gartenfläche	40,46 m <sup>2</sup>
Einlagerungsmöglichkeit (E2 im UG)	2,31 m <sup>2</sup>



Einrichtungen sind nicht Gegenstand des Vertrages und dienen nur als Vorschlag. Küchenschüsse, Boden- und Wandbeläge, Elektro-, Sanitär- und sonstige Ausstattung laut gültiger Bau- und Ausstattungsbeschreibung. Die Raum- und Wohnungsgrößen können sich durch die Detailplanung geringfügig ändern. Die Pläne sind nicht für die Bestellung von Einbaumöbeln verwendbar - Nähtmaße erforderlich! Bei sämtlichen Fenstern in den Wohnungen und Ordinatoren aufliegender Sonnenschutz. Zusätzliche abgehängte Decken und Potenzen nach Erfordernis (Abminderung der Raumhöhe möglich). Änderungen während der Bauausführung - infolge Betonmängel, haustechnischer und konstruktiver Maßnahmen - vorbehalten.

**Im grünen Mödling**

Grutschgasse 1 - 3 // Guntramsdorfer Straße 2 // Quellenstraße 2, 2340 Mödling



**Guntramsdorfer Straße 2c // GS 2c**

Top 3 // EG // 2 Zimmer

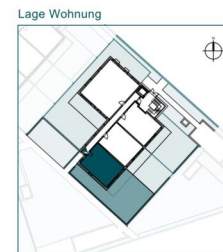

Top 3 // EG // 2 Zimmer	
Wohnfläche	46,06 m <sup>2</sup>
Terrasse	13,55 m <sup>2</sup>
Gartenfläche	88,41 m <sup>2</sup>
Einlagerungsmöglichkeit (E3 im UG)	2,31 m <sup>2</sup>

ETA Bauteilaktivierungsverteiler  
ZUL Zufulöffnung  
HR E-Verteiler  
HR Sprossenheizkörper  
HR Wandfliesen raumhoch  
HR Wandfliesen OK ca. 1,2m  
 STAND: 11.12.2025  
[www.imgruenemoeding.at](http://www.imgruenemoeding.at)  
**MBM** ARCHITEKTUR

Einrichtungen sind nicht Gegenstand des Vertrages und dienen nur als Vorschlag. Küchenschlüssel, Boden- und Wandbeläge, Elektro-, Sanitär- und sonstige Ausstattung laut gültiger Bau- und Ausstattungsbeschreibung. Die Raum- und Wohnungsgrößen können sich durch die Detailplanung geringfügig ändern. Die Pläne sind nicht für die Bestellung von Einbaumöbeln verwendbar - Nähtmaße erforderlich! Bei sämtlichen Fenstern in den Wohnungen und Ordniströmen aufliegender Sonnenschutz. Zusätzliche abgehängte Decken und Potenzen nach Erfordernis (Abminderung der Raumhöhe möglich). Änderungen während der Bauausführung - infolge Betonmangeln, haustechnischer und konstruktiver Maßnahmen - vorbehalten.

2 ZIMMER 46,06 m<sup>2</sup> WOHNFLÄCHE

KAUFPREIS EIGENNUTZER: € 319.800,00, ANLEGER: € 284.622,00

## Im grünen Mödling

Grutschgasse 1 - 3 // Guntramsdorfer Straße 2 // Quellenstraße 2, 2340 Mödling

Ein Projekt von



### Guntramsdorfer Straße 2c // GS 2c

Top 4 // EG // 4 Zimmer

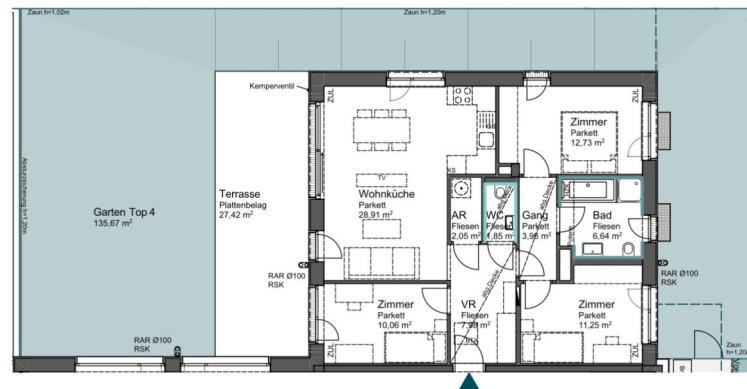

Lage Haus

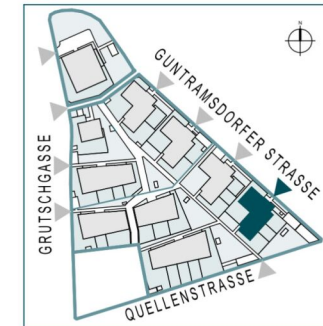

Lage Wohnung

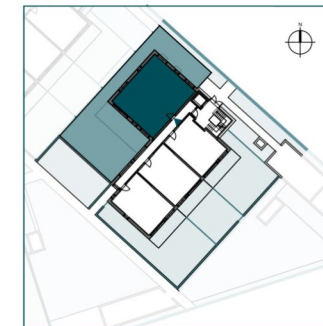

Top 4 // EG // 4 Zimmer

Wohnfläche	85,43 m²
Terrasse	27,42 m²
Gartenfläche	135,67 m²
Einlagerungsmöglichkeit	2,31 m²
(E4 im UG)	

ETA Bauteilaktivierungsverteiler   
 E-Verteiler   
 HZK Sprossenheizkörper   
 ZUL Zuluftöffnung   
 Wandfliesen raumhoch   
 Wandfliesen OK ca. 1,2m

0 1 2 5 10   
 STAND: 27.11.2025   
 www.imgruenenmoedling.at   
 MBM:zt ARCHITEKTUR

Einrichtungen sind nicht Gegenstand des Vertrages und dienen nur als Vorschlag. Küchenanschlüsse, Boden- und Wandbeläge, Elektro-, Sanitär- und sonstige Ausstattung laut gültiger Bau- und Ausstattungsbeschreibung. Die Raum- und Wohnungsgrößen können sich durch die Detailplanung geringfügig ändern. Die Pläne sind nicht für die Bestellung von Einbaumöbeln verwendbar - Naturmaße erforderlich! Bei sämtlichen Fenstern in den Wohnungen und Ordinationen außenliegender Sonnenschutz. Zusätzliche abgehängte Decken und Poterien nach Erfordernis (Abminderung der Raumhöhe möglich). Änderungen während der Bauausführung - infolge Behördenauflagen, haustechnischer und konstruktiver Maßnahmen - vorbehalten.

## Im grünen Mödling

Grutschgasse 1 - 3 // Guntramsdorfer Straße 2 // Quellenstraße 2, 2340 Mödling

Ein Projekt von

**ARE**  
AUSTRIAN REAL ESTATE

### Guntramsdorfer Straße 2c // GS 2c

Top 5 // 1. OG // 2 Zimmer

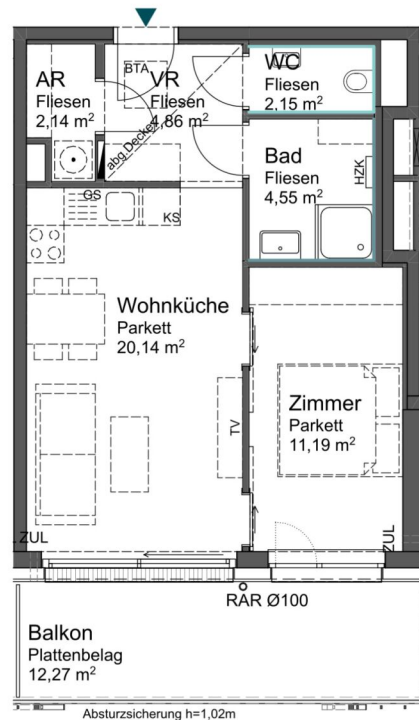

Lage Haus

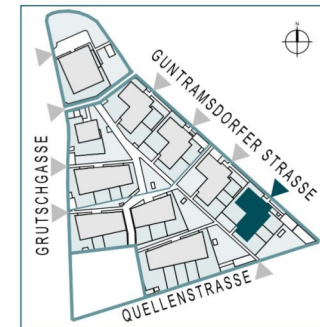

Lage Wohnung

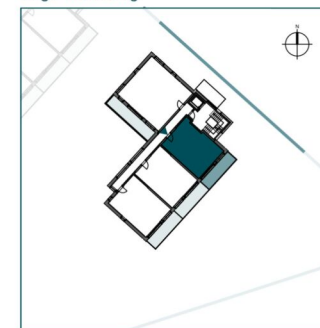

Top 5 // 1. OG // 2 Zimmer

Wohnfläche	45,03 m <sup>2</sup>
Balkon	12,27 m <sup>2</sup>
Einlagerungsmöglichkeit (E5 im UG)	2,31 m <sup>2</sup>



Einrichtungen sind nicht Gegenstand des Vertrages und dienen nur als Vorschlag. Küchenanschlüsse, Boden- und Wandbeläge, Elektro-, Sanitär- und sonstige Ausstattung laut gültiger Bau- und Ausstattungsbeschreibung. Die Raum- und Wohnungsgrößen können sich durch die Detailplanung geringfügig ändern. Die Pläne sind nicht für die Bestellung von Einbaumöbeln verwendbar - Naturmaße erforderlich! Bei sämtlichen Fenstern in den Wohnungen und Ordinationen außenliegender Sonnenschutz. Zusätzliche abgehängte Decken und Poterien nach Erfordernis (Abminderung der Raumhöhe möglich). Änderungen während der Bauausführung - infolge Behördenauflagen, haustechnischer und konstruktiver Maßnahmen - vorbehalten.

## Im grünen Mödling

Grutschgasse 1 - 3 // Guntramsdorfer Straße 2 // Quellenstraße 2, 2340 Mödling

Ein Projekt von



### Guntramsdorfer Straße 2c // GS 2c

Top 6 // 1. OG // 2 Zimmer

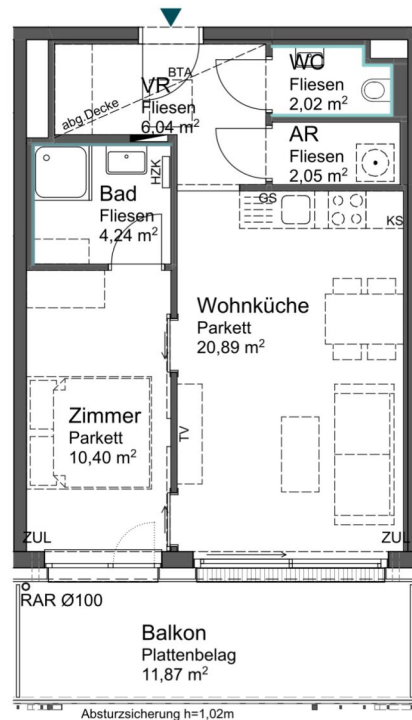

Lage Haus

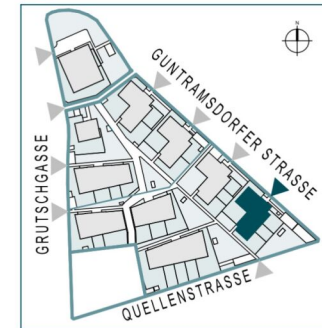

Lage Wohnung

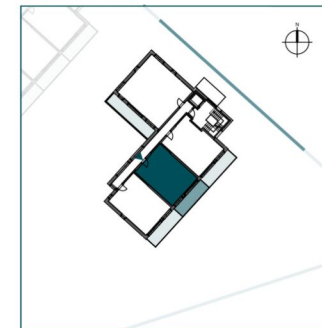

Top 6 // 1. OG // 2 Zimmer

Wohnfläche	45,64 m <sup>2</sup>
Balkon	11,87 m <sup>2</sup>
Einlagerungsmöglichkeit (E6 im UG)	2,31 m <sup>2</sup>

ETA Bauteilaktivierungsverteiler   
 E-Verteiler   
 HZK Sprossenheizkörper   
 ZUL Zuluftöffnung   
 Wandfliesen raumhoch   
 Wandfliesen OK ca. 1,2m  
 0 1 2 5   
 STAND: 27.11.2025   
 www.imgruenenmoedling.at   
 MBM:zt ARCHITEKTUR

Einrichtungen sind nicht Gegenstand des Vertrages und dienen nur als Vorschlag. Küchenanschlüsse, Boden- und Wandbeläge, Elektro-, Sanitär- und sonstige Ausstattung laut gültiger Bau- und Ausstattungsbeschreibung. Die Raum- und Wohnungsgrößen können sich durch die Detailplanung geringfügig ändern. Die Pläne sind nicht für die Bestellung von Einbaumöbeln verwendbar - Naturmaße erforderlich! Bei sämtlichen Fenstern in den Wohnungen und Ordinationen außenliegender Sonnenschutz. Zusätzliche abgehängte Decken und Poterien nach Erfordernis (Abminderung der Raumhöhe möglich). Änderungen während der Bauausführung - infolge Behördenauflagen, haustechnischer und konstruktiver Maßnahmen - vorbehalten.

## Im grünen Mödling

Grutschgasse 1 - 3 // Guntramsdorfer Straße 2 // Quellenstraße 2, 2340 Mödling

Ein Projekt von

**ARE**  
AUSTRIAN REAL ESTATE

### Guntramsdorfer Straße 2c // GS 2c

Top 7 // 1. OG // 2 Zimmer

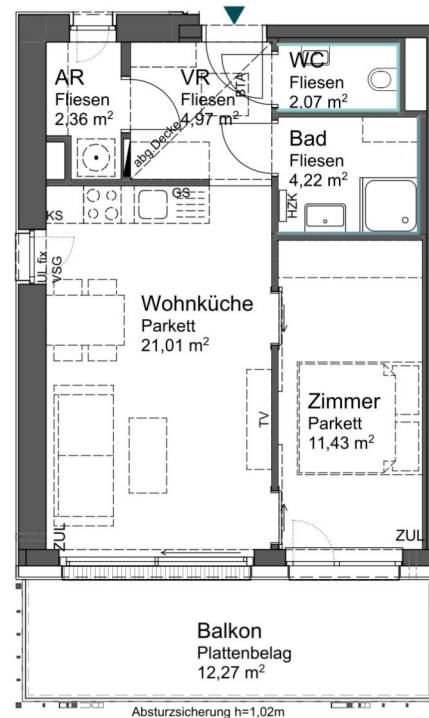

Lage Haus

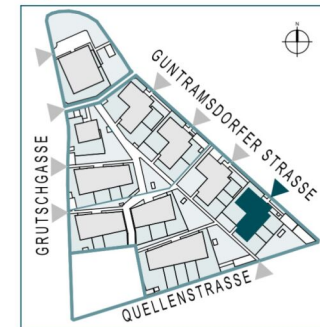

Lage Wohnung

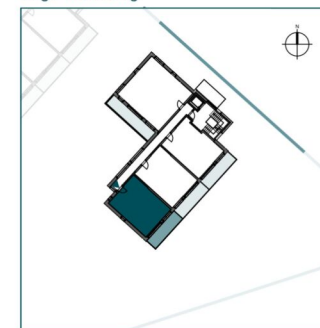

Top 7 // 1. OG // 2 Zimmer

Wohnfläche	46,06 m <sup>2</sup>
Balkon	12,27 m <sup>2</sup>
Einlagerungsmöglichkeit	2,30 m <sup>2</sup>
(E7 im UG)	



**MBM** zt  
ARCHITEKTUR

Einrichtungen sind nicht Gegenstand des Vertrages und dienen nur als Vorschlag. Küchenanschlüsse, Boden- und Wandbeläge, Elektro-, Sanitär- und sonstige Ausstattung laut gültiger Bau- und Ausstattungsbeschreibung. Die Raum- und Wohnungsgrößen können sich durch die Detailplanung geringfügig ändern. Die Pläne sind nicht für die Bestellung von Einbaumöbeln verwendbar - Naturmaße erforderlich! Bei sämtlichen Fenstern in den Wohnungen und Ordinationen außenliegender Sonnenschutz. Zusätzliche abgehängte Decken und Poterien nach Erfordernis (Abminderung der Raumhöhe möglich). Änderungen während der Bauausführung - infolge Behördenauflagen, haustechnischer und konstruktiver Maßnahmen - vorbehalten.

## Im grünen Mödling

Grutschgasse 1 - 3 // Guntramsdorfer Straße 2 // Quellenstraße 2, 2340 Mödling

Ein Projekt von



### Guntramsdorfer Straße 2c // GS 2c

Top 8 // 1. OG // 3 Zimmer

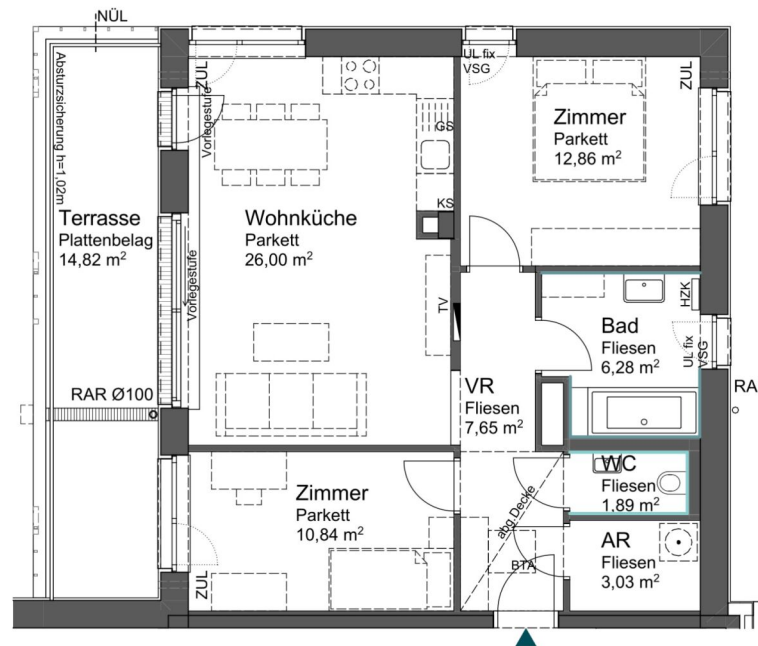

Lage Haus

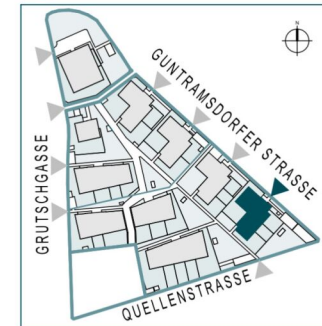

Lage Wohnung

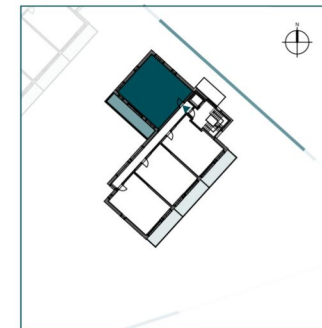

Top 8 // 1. OG // 3 Zimmer

Wohnfläche	68,55 m <sup>2</sup>
Terrasse	14,82 m <sup>2</sup>
Einlagerungsmöglichkeit	2,59 m <sup>2</sup>
(E8 im UG)	



Einrichtungen sind nicht Gegenstand des Vertrages und dienen nur als Vorschlag. Küchenanschlüsse, Boden- und Wandbeläge, Elektro-, Sanitär- und sonstige Ausstattung laut gültiger Bau- und Ausstattungsbeschreibung. Die Raum- und Wohnungsgrößen können sich durch die Detailplanung geringfügig ändern. Die Pläne sind nicht für die Bestellung von Einbaumöbeln verwendbar - Naturmaße erforderlich! Bei sämtlichen Fenstern in den Wohnungen und Ordinationen außenliegender Sonnenschutz. Zusätzliche abgehängte Decken und Poterien nach Erfordernis (Abminderung der Raumhöhe möglich). Änderungen während der Bauausführung - infolge Behördenauflagen, haustechnischer und konstruktiver Maßnahmen - vorbehalten.

3 ZIMMER 68,55 m<sup>2</sup> WOHNFLÄCHE

KAUFPREIS EIGENNUTZER: € 467.500,00, ANLEGER: € 416.075,00

## Im grünen Mödling

Grutschgasse 1 - 3 // Guntramsdorfer Straße 2 // Quellenstraße 2, 2340 Mödling

Ein Projekt von



### Guntramsdorfer Straße 2c // GS 2c

Top 9 // 2. OG // 2 Zimmer

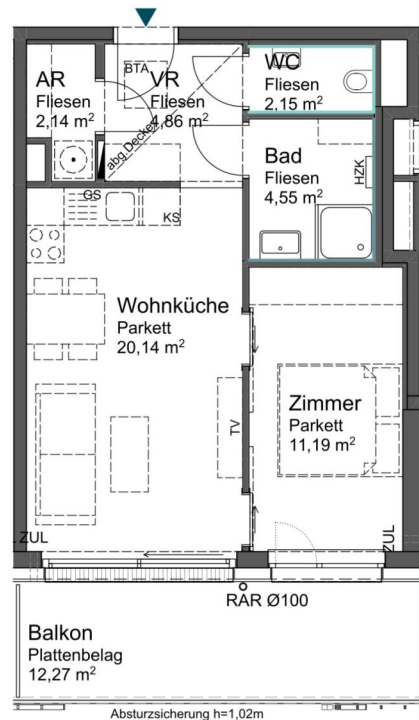

Lage Haus

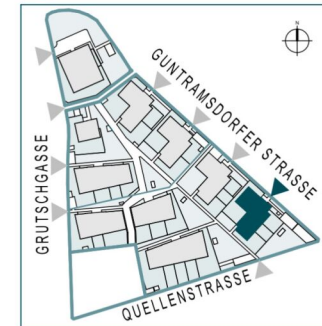

Lage Wohnung

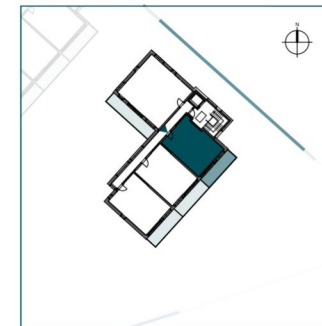

Top 9 // 2. OG // 2 Zimmer

Wohnfläche	45,03 m <sup>2</sup>
Balkon	12,27 m <sup>2</sup>
Einlagerungsmöglichkeit (E9 im UG)	2,59 m <sup>2</sup>



Einrichtungen sind nicht Gegenstand des Vertrages und dienen nur als Vorschlag. Küchenanschlüsse, Boden- und Wandbeläge, Elektro-, Sanitär- und sonstige Ausstattung laut gültiger Bau- und Ausstattungsbeschreibung. Die Raum- und Wohnungsgrößen können sich durch die Detailplanung geringfügig ändern. Die Pläne sind nicht für die Bestellung von Einbaumöbeln verwendbar - Naturmaße erforderlich! Bei sämtlichen Fenstern in den Wohnungen und Ordinationen außenliegender Sonnenschutz. Zusätzliche abgehängte Decken und Poterien nach Erfordernis (Abminderung der Raumhöhe möglich). Änderungen während der Bauausführung - infolge Behördenauflagen, haustechnischer und konstruktiver Maßnahmen - vorbehalten.

## Im grünen Mödling

Grutschgasse 1 - 3 // Guntramsdorfer Straße 2 // Quellenstraße 2, 2340 Mödling

Ein Projekt von **ARE**  
AUSTRIAN REAL ESTATE

### Guntramsdorfer Straße 2c // GS 2c

Top 10 // 2. OG // 2 Zimmer

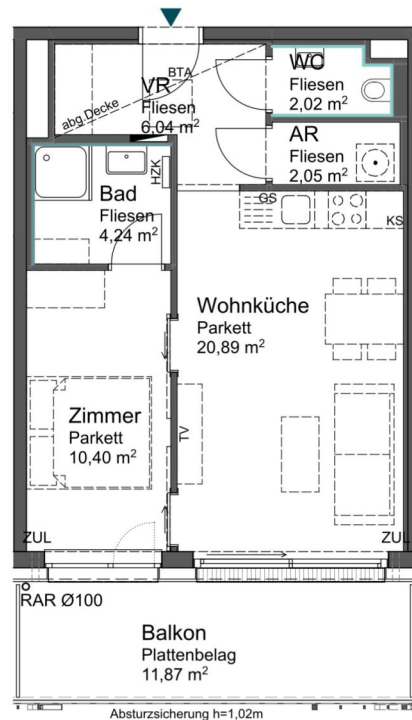

Lage Haus

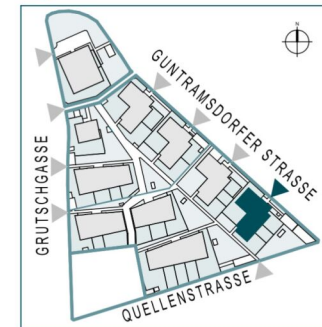

Lage Wohnung

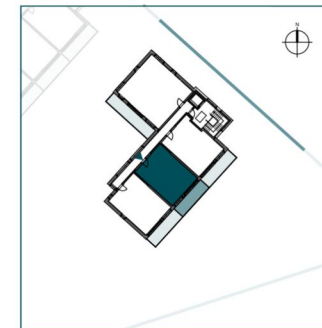

Top 10 // 2. OG // 2 Zimmer

Wohnfläche	45,64 m <sup>2</sup>
Balkon	11,87 m <sup>2</sup>
Einlagerungsmöglichkeit (E10 im UG)	2,59 m <sup>2</sup>

ETA Bauteilaktivierungsverteiler   
 E-Verteiler   
 HZK Sprossenheizkörper   
 ZUL Zuluftöffnung   
 Wandfliesen raumhoch   
 Wandfliesen OK ca. 1,2m  
 0 1 2 5   
 STAND: 27.11.2025   
 www.imgruenenmoedling.at   
 MBM:zt ARCHITEKTUR

Einrichtungen sind nicht Gegenstand des Vertrages und dienen nur als Vorschlag. Küchenanschlüsse, Boden- und Wandbeläge, Elektro-, Sanitär- und sonstige Ausstattung laut gültiger Bau- und Ausstattungsbeschreibung. Die Raum- und Wohnungsgrößen können sich durch die Detailplanung geringfügig ändern. Die Pläne sind nicht für die Bestellung von Einbaumöbeln verwendbar - Naturmaße erforderlich! Bei sämtlichen Fenstern in den Wohnungen und Ordinationen außenliegender Sonnenschutz. Zusätzliche abgehängte Decken und Poterien nach Erfordernis (Abminderung der Raumhöhe möglich). Änderungen während der Bauausführung - infolge Behördenauflagen, haustechnischer und konstruktiver Maßnahmen - vorbehalten.

## Im grünen Mödling

Grutschgasse 1 - 3 // Guntramsdorfer Straße 2 // Quellenstraße 2, 2340 Mödling

Ein Projekt von



### Guntramsdorfer Straße 2c // GS 2c

Top 11 // 2. OG // 2 Zimmer

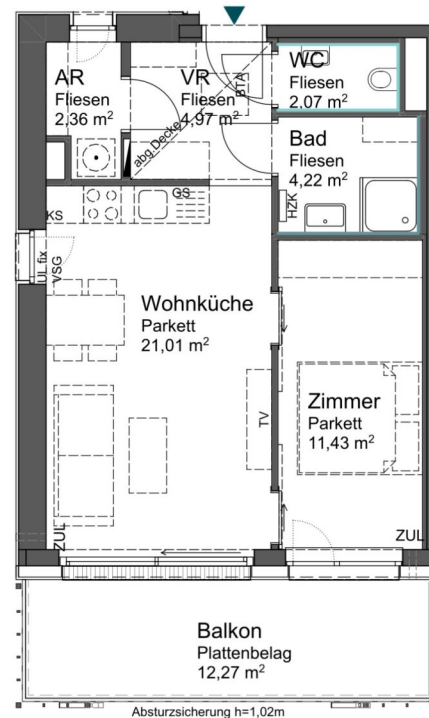

Lage Haus

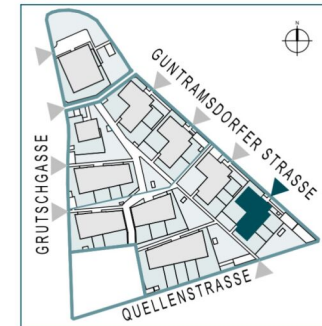

Lage Wohnung

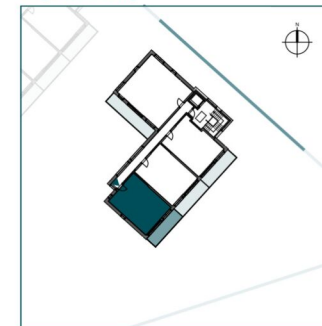

Top 11 // 2. OG // 2 Zimmer

Wohnfläche	46,06 m <sup>2</sup>
Balkon	12,27 m <sup>2</sup>
Einlagerungsmöglichkeit	2,30 m <sup>2</sup>
(E11 im UG)	

ETA Bauteilaktivierungsverteiler
E-Verteiler
HKZ Sprossenheizkörper
ZUL Zuluftöffnung
Wandfliesen raumhoch
Wandfliesen OK ca. 1,2m

0 1 2 5  
 STAND: 11.12.2025  
 www.imgruenenmoedling.at

Einrichtungen sind nicht Gegenstand des Vertrages und dienen nur als Vorschlag. Küchenanschlüsse, Boden- und Wandbeläge, Elektro-, Sanitär- und sonstige Ausstattung laut gültiger Bau- und Ausstattungsbeschreibung. Die Raum- und Wohnungsgrößen können sich durch die Detailplanung geringfügig ändern. Die Pläne sind nicht für die Bestellung von Einbaumöbeln verwendbar - Naturmaße erforderlich! Bei sämtlichen Fenstern in den Wohnungen und Ordinationen außenliegender Sonnenschutz. Zusätzliche abgehängte Decken und Poterien nach Erfordernis (Abminderung der Raumhöhe möglich). Änderungen während der Bauausführung - infolge Behördenauflagen, haustechnischer und konstruktiver Maßnahmen - vorbehalten.

## Im grünen Mödling

Grutschgasse 1 - 3 // Guntramsdorfer Straße 2 // Quellenstraße 2, 2340 Mödling

Ein Projekt von



### Guntramsdorfer Straße 2c // GS 2c

Top 12 // 2. OG // 3 Zimmer

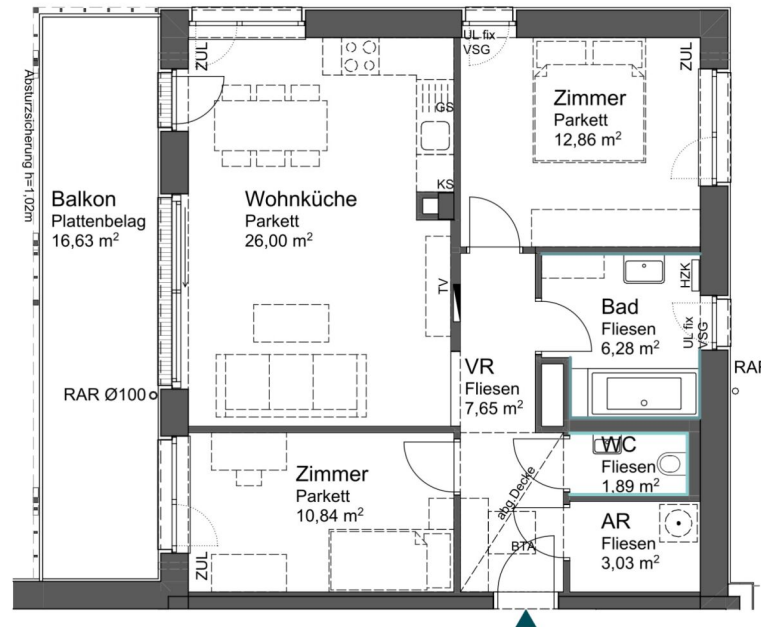

Lage Haus

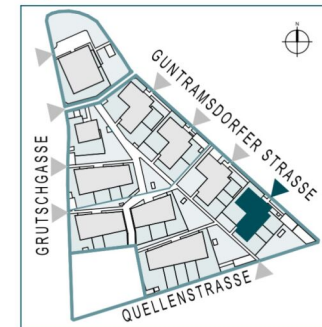

Lage Wohnung

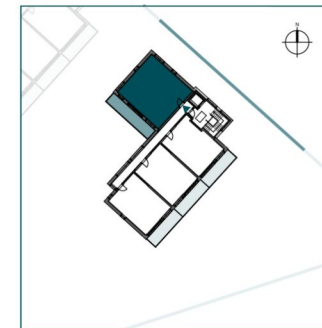

Top 12 // 2. OG // 3 Zimmer

Wohnfläche	68,55 m <sup>2</sup>
Balkon	16,63 m <sup>2</sup>
Einlagerungsmöglichkeit	3,60 m <sup>2</sup>
(E12 im UG)	



Einrichtungen sind nicht Gegenstand des Vertrages und dienen nur als Vorschlag. Küchenanschlüsse, Boden- und Wandbeläge, Elektro-, Sanitär- und sonstige Ausstattung laut gültiger Bau- und Ausstattungsbeschreibung. Die Raum- und Wohnungsgrößen können sich durch die Detailplanung geringfügig ändern. Die Pläne sind nicht für die Bestellung von Einbaumöbeln verwendbar - Naturmaße erforderlich! Bei sämtlichen Fenstern in den Wohnungen und Ordinationen außenliegender Sonnenschutz. Zusätzliche abgehängte Decken und Poterien nach Erfordernis (Abminderung der Raumhöhe möglich). Änderungen während der Bauausführung - infolge Behördenauflagen, haustechnischer und konstruktiver Maßnahmen - vorbehalten.



## Im grünen Mödling

Grutschgasse 1 - 3 // Guntramsdorfer Straße 2 // Quellenstraße 2, 2340 Mödling

Ein Projekt von

**ARE**  
AUSTRIAN REAL ESTATE

### Grutschgasse 3 // GG 3

Top 2 // 1. OG // 4 Zimmer

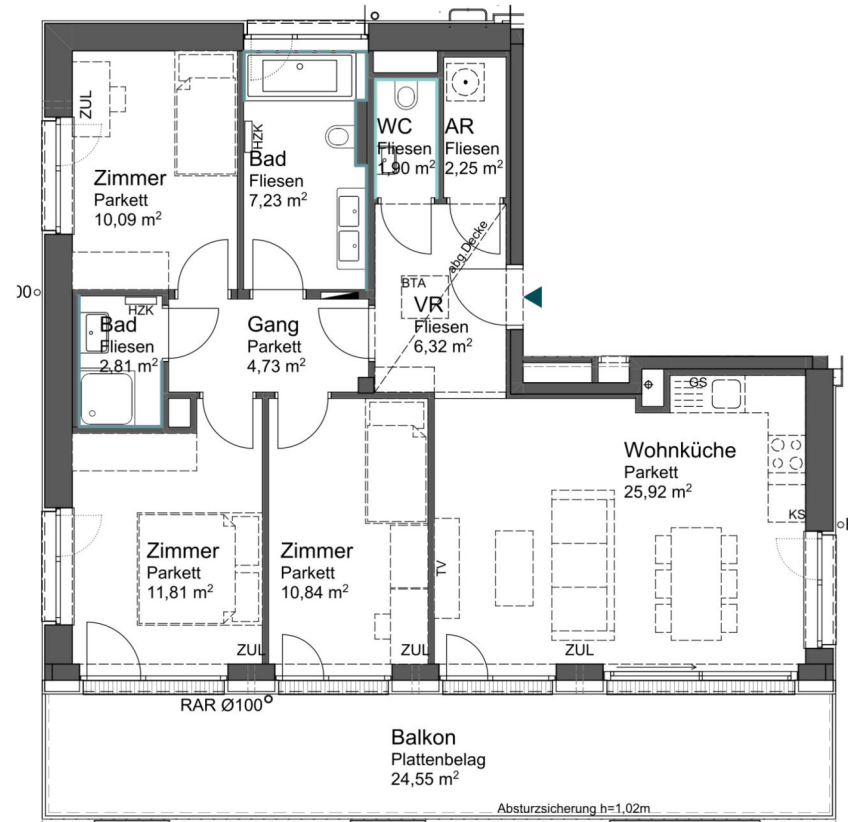

Lage Haus

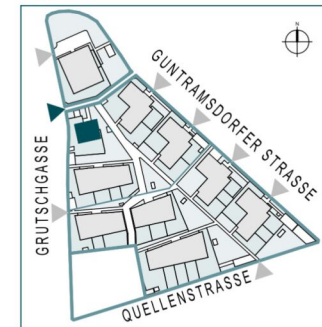

Lage Wohnung

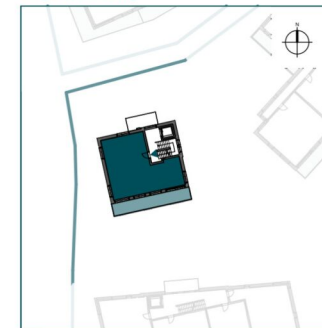

Top 2 // 1. OG // 4 Zimmer

Wohnfläche	83,90 m <sup>2</sup>
Balkon	24,55 m <sup>2</sup>
Einlagerungsmöglichkeit	2,83 m <sup>2</sup>
(F2 im UG)	



Einrichtungen sind nicht Gegenstand des Vertrages und dienen nur als Vorschlag. Küchenanschlüsse, Boden- und Wandbeläge, Elektro-, Sanitär- und sonstige Ausstattung laut gültiger Bau- und Ausstattungsbeschreibung. Die Raum- und Wohnungsgrößen können sich durch die Detailplanung geringfügig ändern. Die Pläne sind nicht für die Bestellung von Einbaumöbeln verwendbar - Naturmaße erforderlich! Bei sämtlichen Fenstern in den Wohnungen und Ordinationen außenliegender Sonnenschutz. Zusätzliche abgehängte Decken und Poterien nach Erfordernis (Abminderung der Raumhöhe möglich). Änderungen während der Bauausführung - infolge Behördenauflagen, haustechnischer und konstruktiver Maßnahmen - vorbehalten.

## Im grünen Mödling

Grutschgasse 1 - 3 // Guntramsdorfer Straße 2 // Quellenstraße 2, 2340 Mödling

Ein Projekt von



### Grutschgasse 3 // GG 3

Top 3 // 2. OG + DG // 5 Zimmer

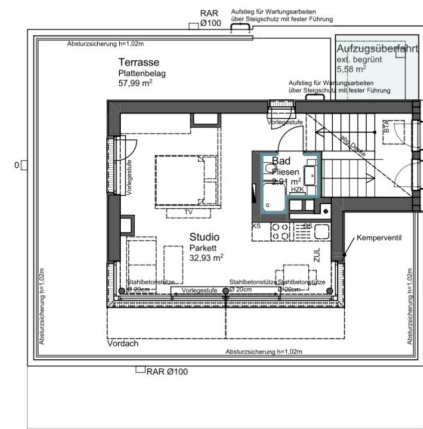
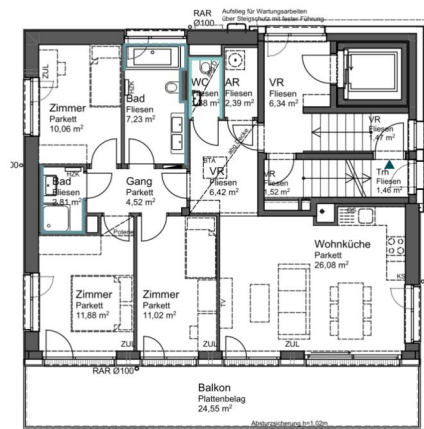

Lage Haus

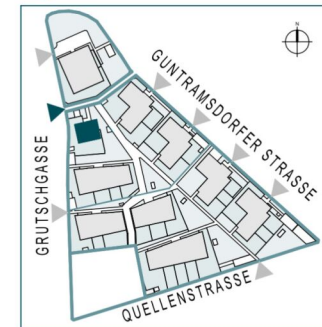

Lage Wohnung

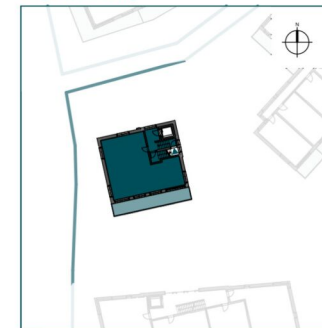

Top 3 // 2. OG + DG // 5 Zimmer

Wohnfläche	129,46 m <sup>2</sup>
Balkon	24,55 m <sup>2</sup>
Terrasse	57,99 m <sup>2</sup>
Einlagerungsmöglichkeit	3,86 m <sup>2</sup>
(F3 im UG)	

ETA Bauteilaktivierungsverteiler   
 E-Verteiler   
 HZK Sprossenheizkörper   
 ZUL Zuluftöffnung   
 Wandfliesen raumhoch   
 Wandfliesen OK ca. 1,2m  
 0 1 2 5 10   
 STAND: 10.02.2026   
 www.imgruenenmoedling.at   
 MBM:zt ARCHITEKTUR

Einrichtungen sind nicht Gegenstand des Vertrages und dienen nur als Vorschlag. Küchenanschlüsse, Boden- und Wandbeläge, Elektro-, Sanitär- und sonstige Ausstattung laut gültiger Bau- und Ausstattungsbeschreibung. Die Raum- und Wohnungsgrößen können sich durch die Detailplanung geringfügig ändern. Die Pläne sind nicht für die Bestellung von Einbaumöbeln verwendbar - Naturmaße erforderlich! Bei sämtlichen Fenstern in den Wohnungen und Ordinationen außenliegender Sonnenschutz. Zusätzliche abgehängte Decken und Poterien nach Erfordernis (Abminderung der Raumhöhe möglich). Änderungen während der Bauausführung - infolge Behördenauflagen, haustechnischer und konstruktiver Maßnahmen - vorbehalten.

Im grünen Mödling

Grutschgasse 1 - 3 // Guntramsdorfer Straße 2 // Quellenstraße 2, 2340 Mödling



Grutschgasse 3a // GG 3a

Top 1 // EG // 3 Zimmer

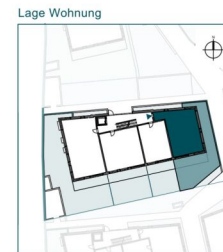
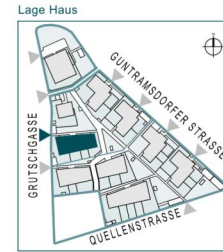
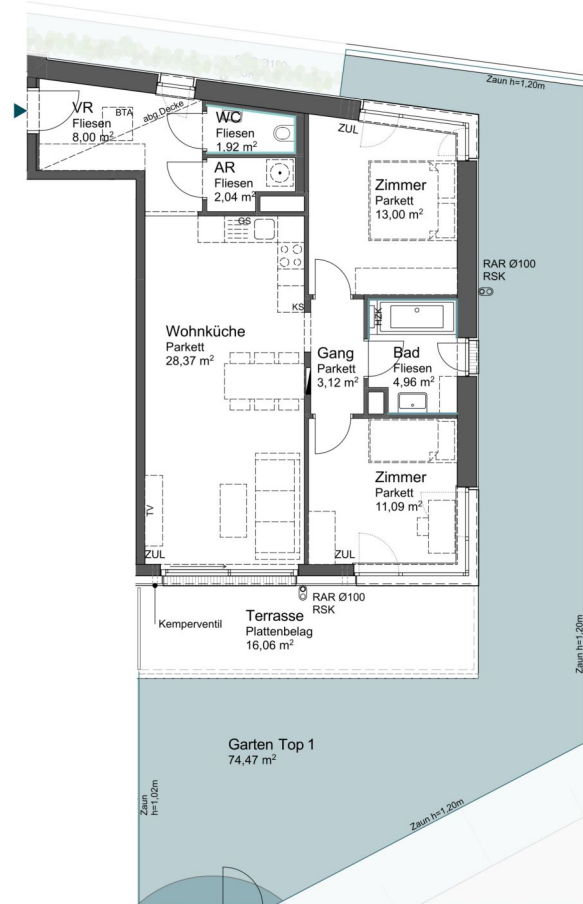

Top 1 // EG // 3 Zimmer

Wohnfläche	72,50 m <sup>2</sup>
Terrasse	16,06 m <sup>2</sup>
Gartenfläche	74,47 m <sup>2</sup>
Einlagerungsmöglichkeit (G1 im UG)	2,11 m <sup>2</sup>



Einrichtungen sind nicht Gegenstand des Vertrages und dienen nur als Vorschlag. Küchenanschlässe, Boden- und Wandbeläge, Elektro-, Sanitär- und sonstige Ausstattung laut gültiger Bau- und Ausstattungsbeschreibung. Die Raum- und Wohnungsgrößen können sich durch die Detailplanung geringfügig ändern. Die Pläne sind nicht für die Bestellung von Einbaumöbeln verwendbar - Naturmaße erforderlich! Bei sämtlichen Fenstern in den Wohnungen und Ordinatoren aufliegender Sonnenschutz. Zusätzliche abgehängte Decken und Potenzen nach Erfordernis (Abminderung der Raumhöhe möglich). Änderungen während der Bauausführung - infolge Betonmängeln, haustechnischer und konstruktiver Maßnahmen - vorbehalten.

Im grünen Mödling

Grutschgasse 1 - 3 // Guntramsdorfer Straße 2 // Quellenstraße 2, 2340 Mödling



Grutschgasse 3a // GG 3a

Top 2 // EG // 2 Zimmer

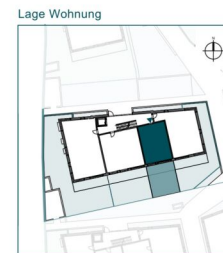
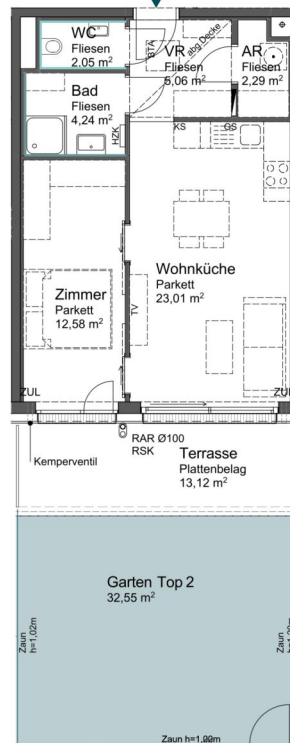

Top 2 // EG // 2 Zimmer

Wohnfläche	49,23 m <sup>2</sup>
Terrasse	13,12 m <sup>2</sup>
Gartenfläche	32,55 m <sup>2</sup>
Einlagerungsmöglichkeit (G2 im UG)	2,11 m <sup>2</sup>

RTA Bauteilaktivierungsverteiler  
ZUL Zuluftöffnung  
HRK E-Verteiler  
RSK Sprossenheizkörper  
STAND: 27.11.2025  
www.imgruenmoeding.at  
MBM ARCHITEKTUR zt

Einrichtungen sind nicht Gegenstand des Vertrages und dienen nur als Vorschlag. Küchenanschlüsse, Boden- und Wandbeläge, Elektro-, Sanitär- und sonstige Ausstattung laut gültiger Bau- und Ausstattungsbeschreibung. Die Raum- und Wohnungsgrößen können sich durch die Detaillierung geringfügig ändern. Die Pläne sind nicht für die Bestellung von Einbaumöbeln verwendbar - Nähtmaße erforderlich! Bei sämtlichen Fenstern in den Wohnungen und Ordinatoren aufliegender Sonnenschutz. Zusätzliche abgehängte Decken und Potenzen nach Erfordernis (Abminderung der Raumhöhe möglich). Änderungen während der Bauausführung - infolge Betonmängel, haustechnischer und konstruktiver Maßnahmen - vorbehalten.

Im grünen Mödling

Grutschgasse 1 - 3 // Guntramsdorfer Straße 2 // Quellenstraße 2, 2340 Mödling



Grutschgasse 3a // GG 3a

Top 3 // EG // 3 Zimmer

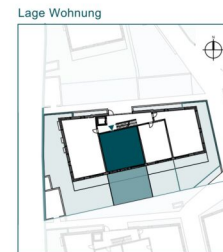
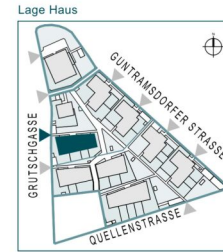
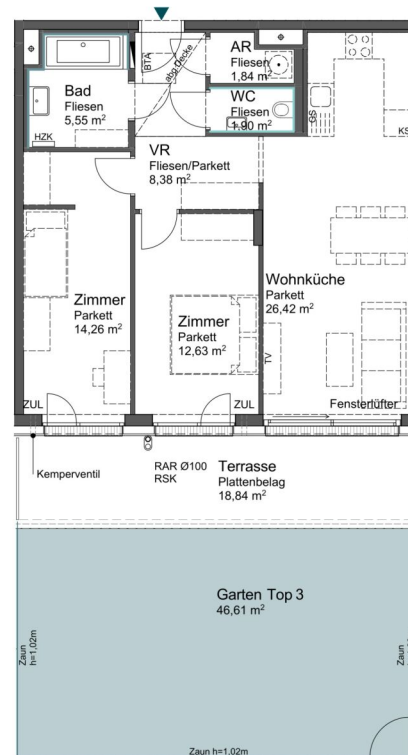

Top 3 // EG // 3 Zimmer

Wohnfläche	70,98 m <sup>2</sup>
Terrasse	18,84 m <sup>2</sup>
Gartenfläche	46,61 m <sup>2</sup>
Einlagerungsmöglichkeit (G3 im UG)	2,11 m <sup>2</sup>



Einrichtungen sind nicht Gegenstand des Vertrages und dienen nur als Vorschlag. Küchenanschlüsse, Boden- und Wandbeläge, Elektro-, Sanitär- und sonstige Ausstattung laut gültiger Bau- und Ausstattungsbeschreibung. Die Raum- und Wohnungsgrößen können sich durch die Detaillierung geringfügig ändern. Die Pläne sind nicht für die Bestellung von Einbaumöbeln verwendbar - Näheres erforderlich! Bei sämtlichen Fenstern in den Wohnungen und Ordinatoren aufliegender Sonnenschutz. Zusätzliche abgehängte Decken und Potenzen nach Erfordernis (Abminderung der Raumhöhe möglich). Änderungen während der Bauausführung - infolge Betonmängeln, haustechnischer und konstruktiver Maßnahmen - vorbehalten.

## Im grünen Mödling

Grutschgasse 1 - 3 // Guntramsdorfer Straße 2 // Quellenstraße 2, 2340 Mödling

Ein Projekt von

**ARE**  
AUSTRIAN REAL ESTATE

### Grutschgasse 3a // GG 3a

Top 5 // 1. OG // 3 Zimmer

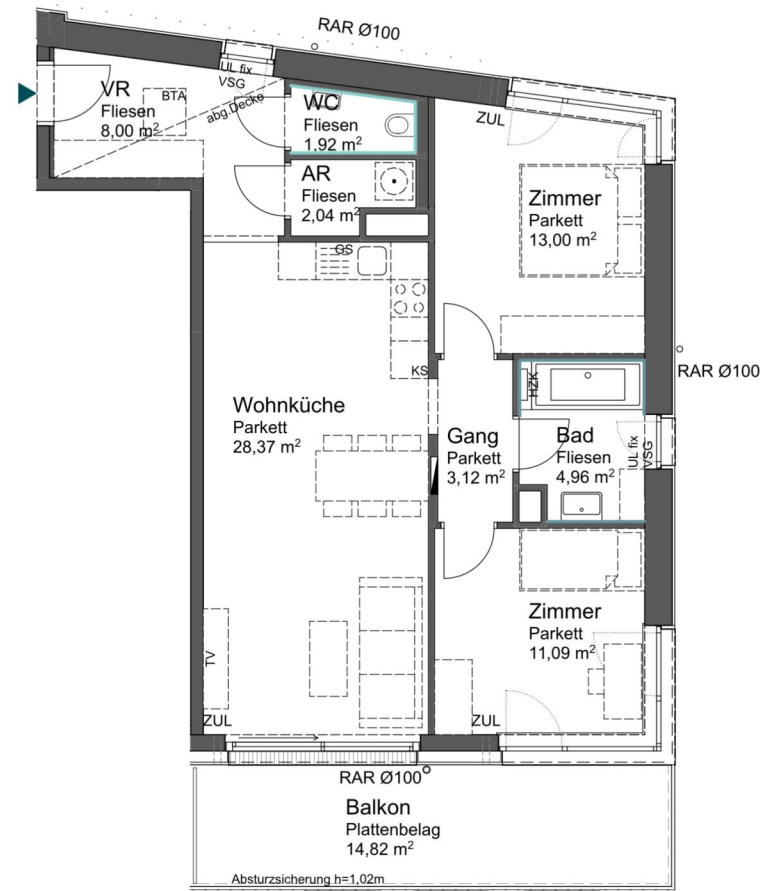

Lage Haus

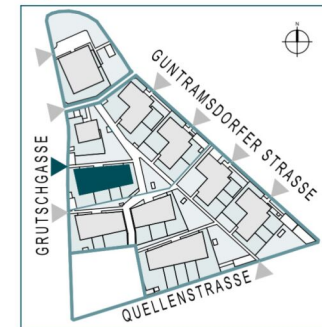

Lage Wohnung

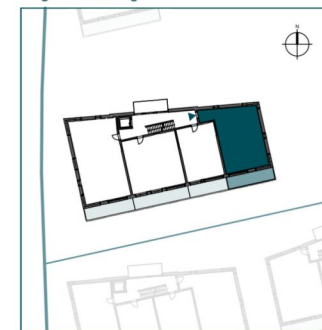

Top 5 // 1. OG // 3 Zimmer

Wohnfläche	72,50 m <sup>2</sup>
Balkon	14,82 m <sup>2</sup>
Einlagerungsmöglichkeit (G5 im UG)	2,38 m <sup>2</sup>



STAND: 27.11.2025

www.imgruenenmoedling.at



**MBM** zt  
ARCHITEKTUR

Einrichtungen sind nicht Gegenstand des Vertrages und dienen nur als Vorschlag. Küchenanschlüsse, Boden- und Wandbeläge, Elektro-, Sanitär- und sonstige Ausstattung laut gültiger Bau- und Ausstattungsbeschreibung. Die Raum- und Wohnungsgrößen können sich durch die Detailplanung geringfügig ändern. Die Pläne sind nicht für die Bestellung von Einbaumöbeln verwendbar - Naturmaße erforderlich! Bei sämtlichen Fenstern in den Wohnungen und Ordinationen außenliegender Sonnenschutz. Zusätzliche abgehängte Decken und Poterien nach Erfordernis (Abminderung der Raumhöhe möglich). Änderungen während der Bauausführung - infolge Behördenauflagen, haustechnischer und konstruktiver Maßnahmen - vorbehalten.

3 ZIMMER 72,5 m<sup>2</sup> WOHNFLÄCHE

KAUFPREIS EIGENNUTZER: € 478.000,00, ANLEGER: € 425.420,00

## Im grünen Mödling

Grutschgasse 1 - 3 // Guntramsdorfer Straße 2 // Quellenstraße 2, 2340 Mödling

Ein Projekt von

**ARE**  
AUSTRIAN REAL ESTATE

### Grutschgasse 3a // GG 3a

Top 6 // 1. OG // 2 Zimmer

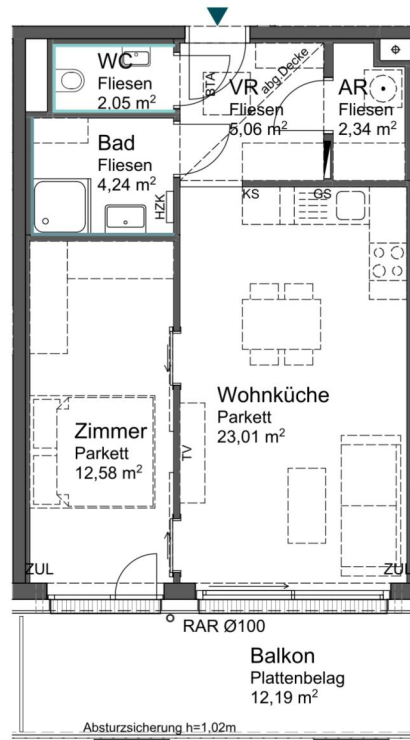

Lage Haus

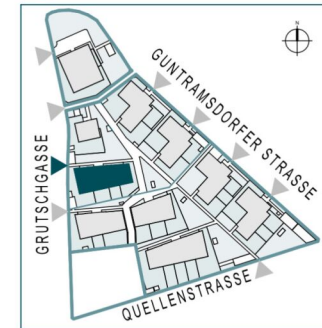

Lage Wohnung

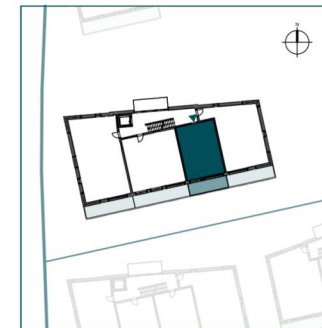

Top 6 // 1. OG // 2 Zimmer

Wohnfläche	49,28 m <sup>2</sup>
Balkon	12,19 m <sup>2</sup>
Einlagerungsmöglichkeit	2,38 m <sup>2</sup>
(G6 im UG)	

ETA Bauteilaktivierungsverteiler   
 E-Verteiler   
 HZK Sprossenheizkörper   
 ZUL Zuluftöffnung   
 Wandfliesen raumhoch   
 Wandfliesen OK ca. 1,2m  
 0 1 2 5   
 STAND: 27.11.2025   
 www.imgruenenmoedling.at   
 MBM:zt ARCHITEKTUR

Einrichtungen sind nicht Gegenstand des Vertrages und dienen nur als Vorschlag. Küchenanschlüsse, Boden- und Wandbeläge, Elektro-, Sanitär- und sonstige Ausstattung laut gültiger Bau- und Ausstattungsbeschreibung. Die Raum- und Wohnungsgrößen können sich durch die Detailplanung geringfügig ändern. Die Pläne sind nicht für die Bestellung von Einbaumöbeln verwendbar - Naturmaße erforderlich! Bei sämtlichen Fenstern in den Wohnungen und Ordinationen außenliegender Sonnenschutz. Zusätzliche abgehängte Decken und Poterien nach Erfordernis (Abminderung der Raumhöhe möglich). Änderungen während der Bauausführung - infolge Behördenauflagen, haustechnischer und konstruktiver Maßnahmen - vorbehalten.

## Im grünen Mödling

Grutschgasse 1 - 3 // Guntramsdorfer Straße 2 // Quellenstraße 2, 2340 Mödling

Ein Projekt von



### Grutschgasse 3a // GG 3a

Top 7 // 1. OG // 3 Zimmer

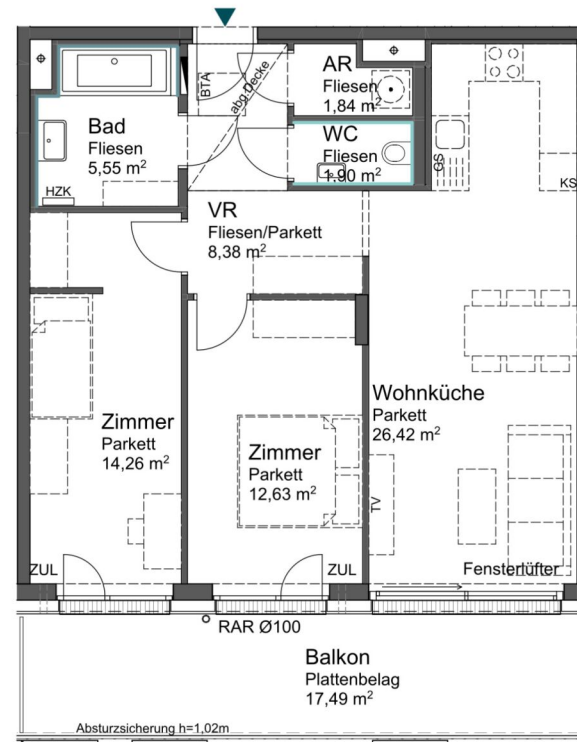

Lage Haus

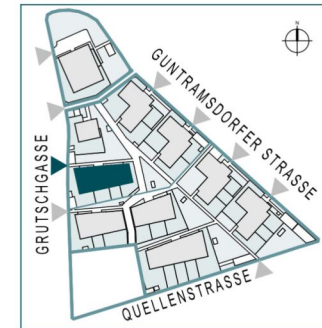

Lage Wohnung

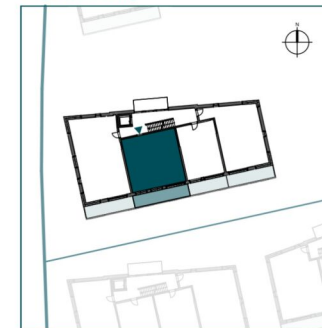

Top 7 // 1. OG // 3 Zimmer

Wohnfläche	70,98 m <sup>2</sup>
Balkon	17,49 m <sup>2</sup>
Einlagerungsmöglichkeit	2,34 m <sup>2</sup>
(G7 im UG)	



Einrichtungen sind nicht Gegenstand des Vertrages und dienen nur als Vorschlag. Küchenanschlüsse, Boden- und Wandbeläge, Elektro-, Sanitär- und sonstige Ausstattung laut gültiger Bau- und Ausstattungsbeschreibung. Die Raum- und Wohnungsgrößen können sich durch die Detailplanung geringfügig ändern. Die Pläne sind nicht für die Bestellung von Einbaumöbeln verwendbar - Naturmaße erforderlich! Bei sämtlichen Fenstern in den Wohnungen und Ordinationen außenliegender Sonnenschutz. Zusätzliche abgehängte Decken und Poterien nach Erfordernis (Abminderung der Raumhöhe möglich). Änderungen während der Bauausführung - infolge Behördenauflagen, haustechnischer und konstruktiver Maßnahmen - vorbehalten.

**Im grünen Mödling**

Grutschgasse 1 - 3 // Guntramsdorfer Straße 2 // Quellenstraße 2, 2340 Mödling



**Grutschgasse 3a // GG 3a**

Top 8 // 1. OG // 4 Zimmer

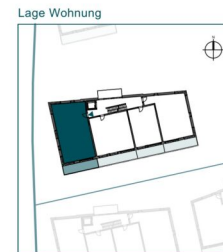
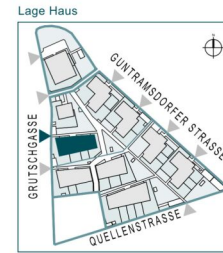
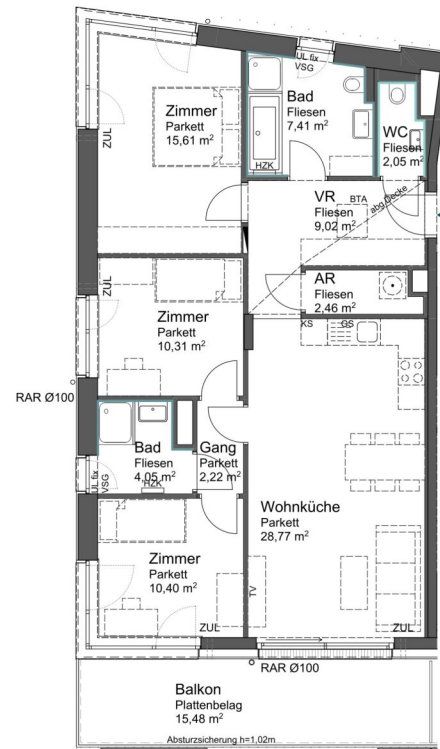

Top 8 // 1. OG // 4 Zimmer

Wohnfläche	92,30 m <sup>2</sup>
Balkon	15,48 m <sup>2</sup>
Einlagerungsmöglichkeit (G8 im UG)	2,34 m <sup>2</sup>

BTB Bauteilaktivierungsverteiler   
 HRZ E-Verteiler   
 — Wandfliesen raumhoch   
 — Wandfliesen OK ca. 1,2m  
 ZUL Zuluftöffnung   
 Sprossenheizkörper   
 www.imgruenmoeding.at  
 STAND: 27.11.2025

Einrichtungen sind nicht Gegenstand des Vertrages und dienen nur als Vorschlag. Küchenschüsse, Boden- und Wandbeläge, Elektro-, Sanitär- und sonstige Ausstattung laut gültiger Bau- und Ausstattungsbeschreibung. Die Raum- und Wohnungsgrößen können sich durch die Detailplanung geringfügig ändern. Die Pläne sind nicht für die Bestellung von Einbaumöbeln verwendbar - Näheres erforderlich! Bei sämtlichen Fenstern in den Wohnungen und Ordinatoren aufzuliegender Sonnenschutz. Zusätzliche abgehängte Decken und Potenzen nach Erfordernis (Abminderung der Raumhöhe möglich). Änderungen während der Bauausführung - infolge Betonmängel, haustechnischer und konstruktiver Maßnahmen - vorbehalten.

## Im grünen Mödling

Grutschgasse 1 - 3 // Guntramsdorfer Straße 2 // Quellenstraße 2, 2340 Mödling

Ein Projekt von



### Grutschgasse 3a // GG 3a

Top 9 // 2. OG // 3 Zimmer

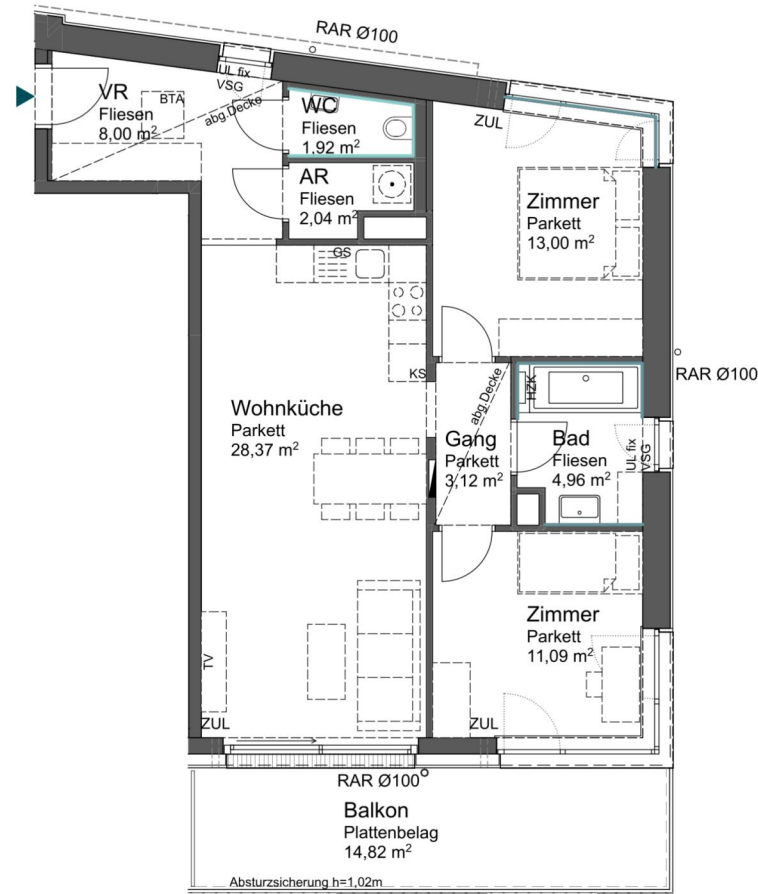

Lage Haus

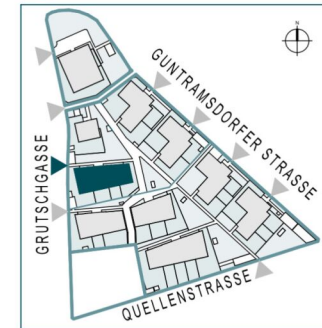

Lage Wohnung

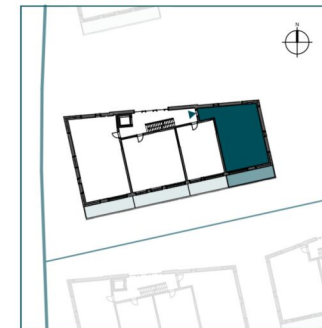

Top 9 // 2. OG // 3 Zimmer

Wohnfläche	72,50 m <sup>2</sup>
Balkon	14,82 m <sup>2</sup>
Einlagerungsmöglichkeit	2,34 m <sup>2</sup>
(G9 im UG)	

BTB Bauteilaktivierungsverteiler   
 E E-Verteiler   
 HZK Sprossenheizkörper   
 ZUL Zuluftöffnung   
 — Wandfliesen raumhoch   
 — Wandfliesen OK ca. 1,2m

0 1 2 5   
 STAND: 27.11.2025   
 www.imgruenenmoedling.at   
   

Einrichtungen sind nicht Gegenstand des Vertrages und dienen nur als Vorschlag. Küchenanschlüsse, Boden- und Wandbeläge, Elektro-, Sanitär- und sonstige Ausstattung laut gültiger Bau- und Ausstattungsbeschreibung. Die Raum- und Wohnungsgrößen können sich durch die Detailplanung geringfügig ändern. Die Pläne sind nicht für die Bestellung von Einbaumöbeln verwendbar - Naturmaße erforderlich! Bei sämtlichen Fenstern in den Wohnungen und Ordinationen außenliegender Sonnenschutz. Zusätzliche abgehängte Decken und Poterien nach Erfordernis (Abminderung der Raumhöhe möglich). Änderungen während der Bauausführung - infolge Behördenauflagen, haustechnischer und konstruktiver Maßnahmen - vorbehalten.

3 ZIMMER 72,5 m<sup>2</sup> WOHNFLÄCHE

KAUFPREIS EIGENNUTZER: € 492.500,00, ANLEGER: € 438.325,00

## Im grünen Mödling

Grutschgasse 1 - 3 // Guntramsdorfer Straße 2 // Quellenstraße 2, 2340 Mödling

Ein Projekt von

**ARE**  
AUSTRIAN REAL ESTATE

### Grutschgasse 3a // GG 3a

Top 10 // 2. OG // 2 Zimmer

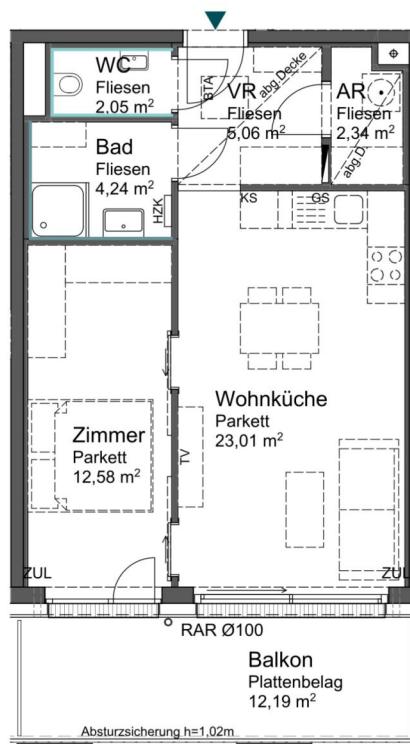

Lage Haus

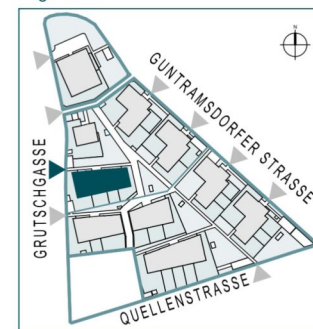

Lage Wohnung

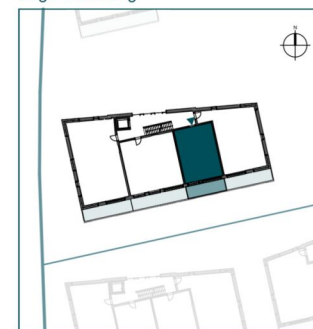

Top 10 // 2. OG // 2 Zimmer

Wohnfläche	49,28 m <sup>2</sup>
Balkon	12,19 m <sup>2</sup>
Einlagerungsmöglichkeit (G10 im UG)	2,31 m <sup>2</sup>



**MBM** zt  
ARCHITEKTUR

Einrichtungen sind nicht Gegenstand des Vertrages und dienen nur als Vorschlag. Küchenanschlüsse, Boden- und Wandbeläge, Elektro-, Sanitär- und sonstige Ausstattung laut gültiger Bau- und Ausstattungsbeschreibung. Die Raum- und Wohnungsgrößen können sich durch die Detailplanung geringfügig ändern. Die Pläne sind nicht für die Bestellung von Einbaumöbeln verwendbar - Naturmaße erforderlich! Bei sämtlichen Fenstern in den Wohnungen und Ordinationen außenliegender Sonnenschutz. Zusätzliche abgehängte Decken und Poterien nach Erfordernis (Abminderung der Raumhöhe möglich). Änderungen während der Bauausführung - infolge Behördenauflagen, haustechnischer und konstruktiver Maßnahmen - vorbehalten.

## Im grünen Mödling

Grutschgasse 1 - 3 // Guntramsdorfer Straße 2 // Quellenstraße 2, 2340 Mödling

Ein Projekt von



### Grutschgasse 3a // GG 3a

Top 11 // 2. OG // 3 Zimmer

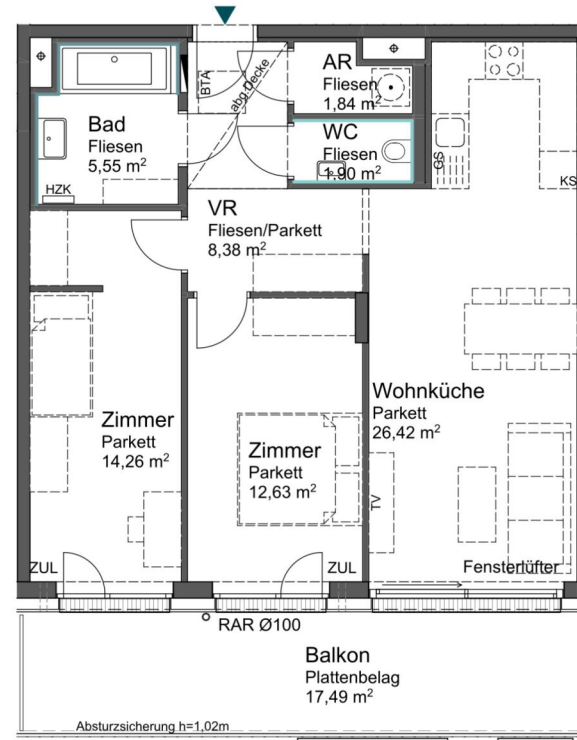

Lage Haus

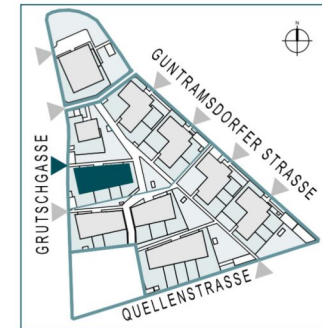

Lage Wohnung



Top 11 // 2. OG // 3 Zimmer

Wohnfläche	70,98 m <sup>2</sup>
Balkon	17,49 m <sup>2</sup>
Einlagerungsmöglichkeit	2,49 m <sup>2</sup>
(G11 im UG)	



Einrichtungen sind nicht Gegenstand des Vertrages und dienen nur als Vorschlag. Küchenanschlüsse, Boden- und Wandbeläge, Elektro-, Sanitär- und sonstige Ausstattung laut gültiger Bau- und Ausstattungsbeschreibung. Die Raum- und Wohnungsgrößen können sich durch die Detailplanung geringfügig ändern. Die Pläne sind nicht für die Bestellung von Einbaumöbeln verwendbar - Naturmaße erforderlich! Bei sämtlichen Fenstern in den Wohnungen und Ordinationen außenliegender Sonnenschutz. Zusätzliche abgehängte Decken und Poterien nach Erfordernis (Abminderung der Raumhöhe möglich). Änderungen während der Bauausführung - infolge Behördenauflagen, haustechnischer und konstruktiver Maßnahmen - vorbehalten.

**Im grünen Mödling**

Grutschgasse 1 - 3 // Guntramsdorfer Straße 2 // Quellenstraße 2, 2340 Mödling



**Grutschgasse 3b // GG 3b**

Top 2 // EG // 2 Zimmer

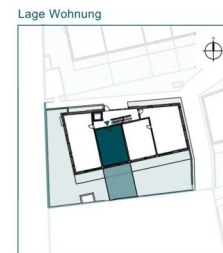

Top 2 // EG // 2 Zimmer

Wohnfläche	47,48 m <sup>2</sup>
Terrasse	13,15 m <sup>2</sup>
Gartenfläche	33,89 m <sup>2</sup>
Einlagerungsmöglichkeit	3,03 m <sup>2</sup>
(H1-2 im UG)	

BTB Bauteilaktivierungsverteiler   
 HR E-Verteiler   
 W Wandfliesen raumhoch   
 W Wandfliesen OK ca. 1,2m  
ZUL Zuluftöffnung   
 HR Sprossenheizkörper   
 W www.imgruenemoeding.at  
 STAND: 27.11.2025

Einrichtungen sind nicht Gegenstand des Vertrages und dienen nur als Vorschlag. Küchenanschlüsse, Boden- und Wandbeläge, Elektro-, Sanitär- und sonstige Ausstattung laut gültiger Bau- und Ausstattungsbeschreibung. Die Raum- und Wohnungsgrößen können sich durch die Detaillierung geringfügig ändern. Die Pläne sind nicht für die Bestellung von Einbaumöbeln verwendbar - Näheres erforderlich! Bei sämtlichen Fenstern in den Wohnungen und Ordinatoren aufliegender Sonnenschutz. Zusätzliche abgehängte Decken und Potenzen nach Erfordernis (Abmessung der Raumhöhe möglich). Änderungen während der Bauausführung - infolge Behördenaufträgen, haustechnischer und konstruktiver Maßnahmen - vorbehalten.

## Im grünen Mödling

Grutschgasse 1 - 3 // Guntramsdorfer Straße 2 // Quellenstraße 2, 2340 Mödling

Ein Projekt von



### Grutschgasse 3b // GG 3b

Top 3 // EG // 3 Zimmer

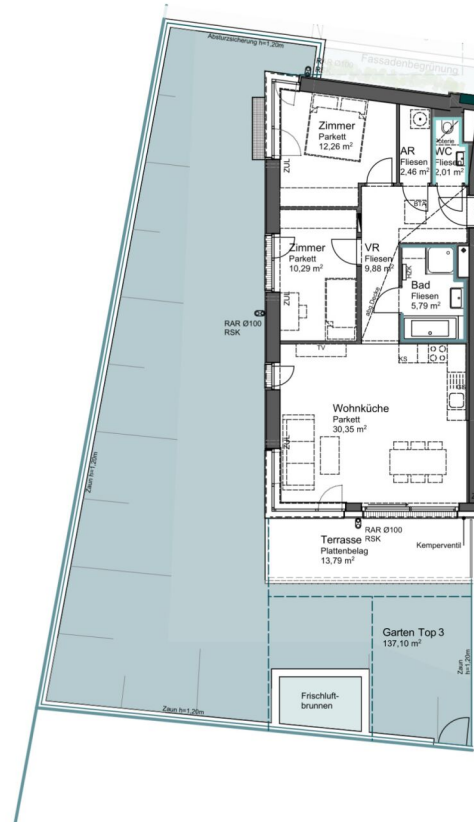

Lage Haus

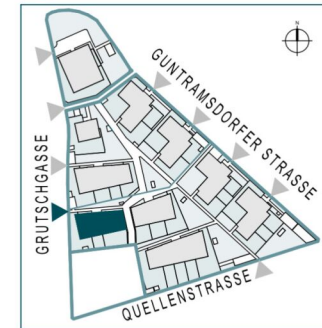

Lage Wohnung

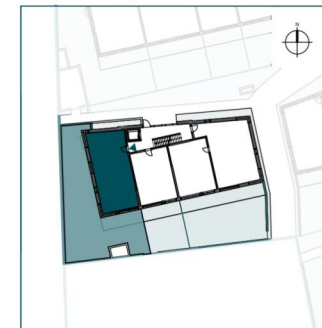

Top 3 // EG // 3 Zimmer

Wohnfläche	73,04 m <sup>2</sup>
Terrasse	13,79 m <sup>2</sup>
Gartenfläche	137,10 m <sup>2</sup>
Einlagerungsmöglichkeit	2,85 m <sup>2</sup>

(H1-3 im UG)

ETA Bauteilaktivierungsverteiler   
 E-Verteiler   
 HZK Sprossenheizkörper   
 ZUL Zuluftöffnung   
 Wandfliesen raumhoch   
 Wandfliesen OK ca. 1,2m

0 1 2 5 10   
 STAND: 27.11.2025   
 www.imgruenenmoedling.at



Einrichtungen sind nicht Gegenstand des Vertrages und dienen nur als Vorschlag. Küchenanschlüsse, Boden- und Wandbeläge, Elektro-, Sanitär- und sonstige Ausstattung laut gültiger Bau- und Ausstattungsbeschreibung. Die Raum- und Wohnungsgrößen können sich durch die Detailplanung geringfügig ändern. Die Pläne sind nicht für die Bestellung von Einbaumöbeln verwendbar - Naturmaße erforderlich! Bei sämtlichen Fenstern in den Wohnungen und Ordinationen außenliegender Sonnenschutz. Zusätzliche abgehängte Decken und Poterien nach Erfordernis (Abminderung der Raumhöhe möglich). Änderungen während der Bauausführung - infolge Behördenauflagen, haustechnischer und konstruktiver Maßnahmen - vorbehalten.

## Im grünen Mödling

Grutschgasse 1 - 3 // Guntramsdorfer Straße 2 // Quellenstraße 2, 2340 Mödling

Ein Projekt von



### Grutschgasse 3b // GG 3b

Top 4 // 1. OG // 3 Zimmer

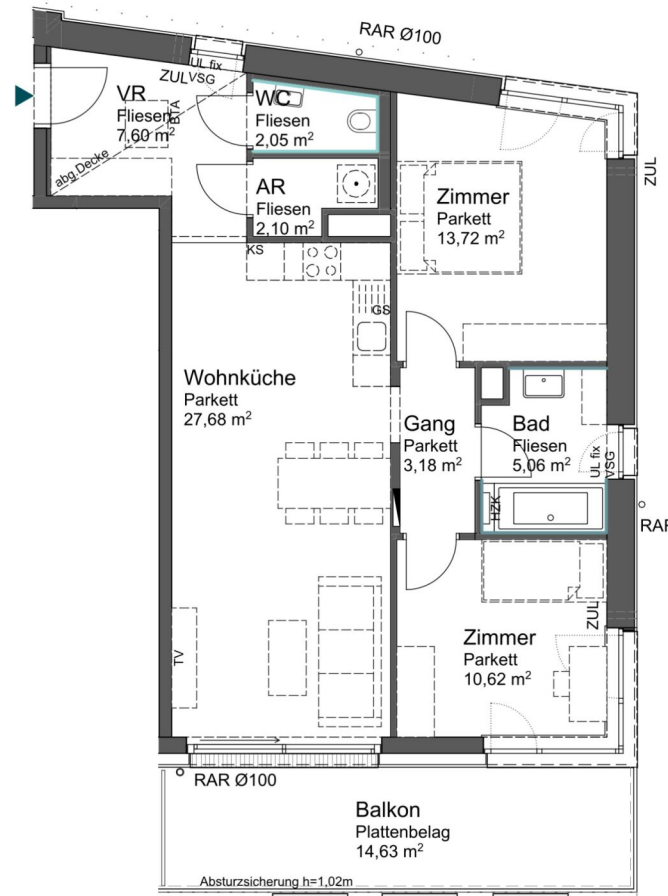

Lage Haus

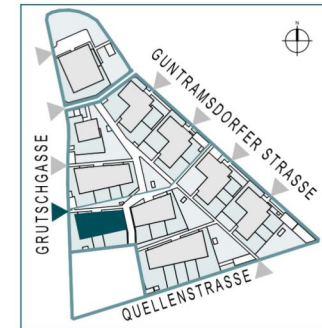

Lage Wohnung

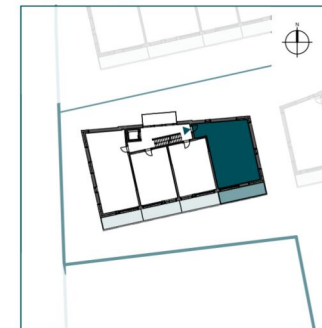

Top 4 // 1. OG // 3 Zimmer

Wohnfläche	72,01 m²
Balkon	14,63 m²
Einlagerungsmöglichkeit	2,85 m²
(H1-4 im UG)	



Einrichtungen sind nicht Gegenstand des Vertrages und dienen nur als Vorschlag. Küchenanschlüsse, Boden- und Wandbeläge, Elektro-, Sanitär- und sonstige Ausstattung laut gültiger Bau- und Ausstattungsbeschreibung. Die Raum- und Wohnungsgrößen können sich durch die Detailplanung geringfügig ändern. Die Pläne sind nicht für die Bestellung von Einbaumöbeln verwendbar - Naturmaße erforderlich! Bei sämtlichen Fenstern in den Wohnungen und Ordinationen außenliegender Sonnenschutz. Zusätzliche abgehängte Decken und Poterien nach Erfordernis (Abminderung der Raumhöhe möglich). Änderungen während der Bauausführung - infolge Behördenauflagen, haustechnischer und konstruktiver Maßnahmen - vorbehalten.

## Im grünen Mödling

Grutschgasse 1 - 3 // Guntramsdorfer Straße 2 // Quellenstraße 2, 2340 Mödling

Ein Projekt von



### Grutschgasse 3b // GG 3b

Top 5 // 1. OG // 2 Zimmer

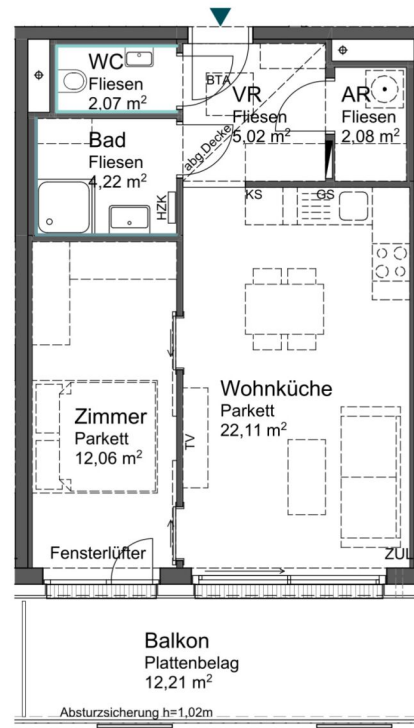

Lage Haus

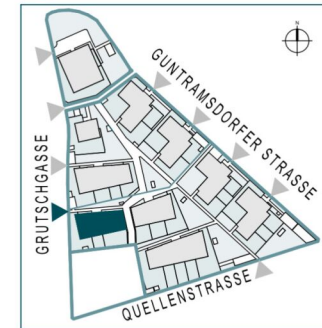

Lage Wohnung

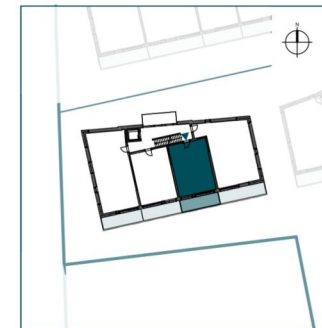

Top 5 // 1. OG // 2 Zimmer

Wohnfläche	47,56 m <sup>2</sup>
Balkon	12,21 m <sup>2</sup>
Einlagerungsmöglichkeit	2,85 m <sup>2</sup>
(H1-5 im UG)	



Einrichtungen sind nicht Gegenstand des Vertrages und dienen nur als Vorschlag. Küchenanschlüsse, Boden- und Wandbeläge, Elektro-, Sanitär- und sonstige Ausstattung laut gültiger Bau- und Ausstattungsbeschreibung. Die Raum- und Wohnungsgrößen können sich durch die Detailplanung geringfügig ändern. Die Pläne sind nicht für die Bestellung von Einbaumöbeln verwendbar - Naturmaße erforderlich! Bei sämtlichen Fenstern in den Wohnungen und Ordinationen außenliegender Sonnenschutz. Zusätzliche abgehängte Decken und Poterien nach Erfordernis (Abminderung der Raumhöhe möglich). Änderungen während der Bauausführung - infolge Behördenauflagen, haustechnischer und konstruktiver Maßnahmen - vorbehalten.

## Im grünen Mödling

Grutschgasse 1 - 3 // Guntramsdorfer Straße 2 // Quellenstraße 2, 2340 Mödling

Ein Projekt von



### Grutschgasse 3b // GG 3b

Top 6 // 1. OG // 2 Zimmer

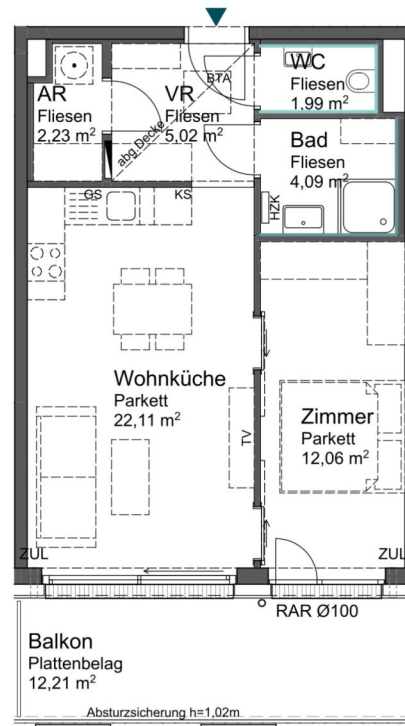

Lage Haus

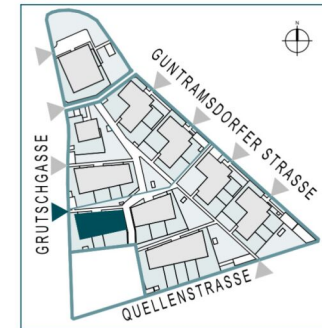

Lage Wohnung

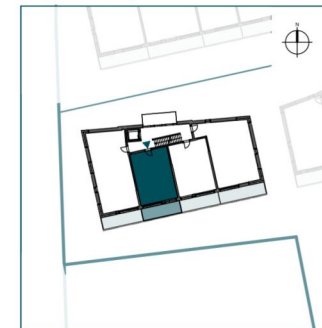

Top 6 // 1. OG // 2 Zimmer

Wohnfläche	47,50 m <sup>2</sup>
Balkon	12,21 m <sup>2</sup>
Einlagerungsmöglichkeit	2,85 m <sup>2</sup>
(H1-6 im UG)	



Einrichtungen sind nicht Gegenstand des Vertrages und dienen nur als Vorschlag. Küchenanschlüsse, Boden- und Wandbeläge, Elektro-, Sanitär- und sonstige Ausstattung laut gültiger Bau- und Ausstattungsbeschreibung. Die Raum- und Wohnungsgrößen können sich durch die Detailplanung geringfügig ändern. Die Pläne sind nicht für die Bestellung von Einbaumöbeln verwendbar - Naturmaße erforderlich! Bei sämtlichen Fenstern in den Wohnungen und Ordinationen außenliegender Sonnenschutz. Zusätzliche abgehängte Decken und Poterien nach Erfordernis (Abminderung der Raumhöhe möglich). Änderungen während der Bauausführung - infolge Behördenauflagen, haustechnischer und konstruktiver Maßnahmen - vorbehalten.

**Im grünen Mödling**

Grutschgasse 1 - 3 // Guntramsdorfer Straße 2 // Quellenstraße 2, 2340 Mödling



**Grutschgasse 3b // GG 3b**

Top 7 // 1. OG // 3 Zimmer

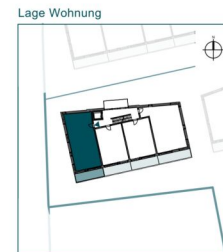
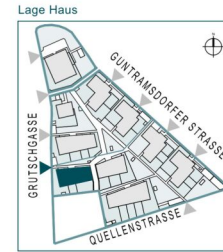
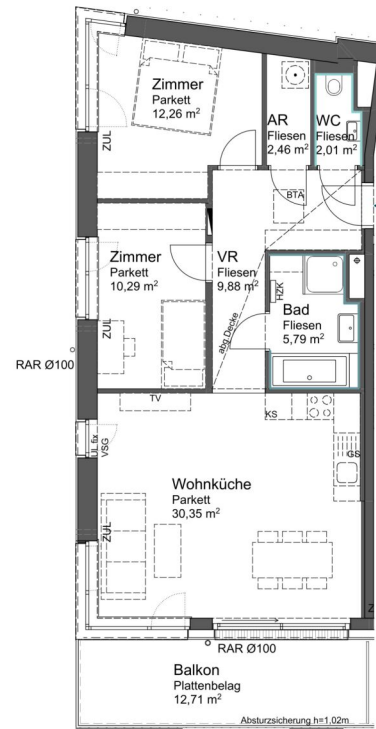

Top 7 // 1. OG // 3 Zimmer

Wohnfläche	73,04 m <sup>2</sup>
Balkon	12,71 m <sup>2</sup>
Einlagerungsmöglichkeit (H1-7 im UG)	2,85 m <sup>2</sup>

BT Bauteilaktivierungsverteiler   
 HT E-Verteiler   
 W Wandfliesen raumhoch   
 W Wandfliesen OK ca. 1,2m  
 ZUL Zuluftöffnung   
 S Sprössenheizkörper   
 www.imgruenmoeding.at

STAND: 27.11.2025

Einrichtungen sind nicht Gegenstand des Vertrages und dienen nur als Vorschlag. Küchenschonleiste, Boden- und Wandbeläge, Elektro-, Sanitär- und sonstige Ausstattung laut gültiger Bau- und Ausstattungsbeschreibung. Die Raum- und Wohnungsgrößen können sich durch die Detaillierung geringfügig ändern. Die Pläne sind nicht für die Bestellung von Einbaumöbeln verwendbar - Naturmaße erforderlich! Bei sämtlichen Fenstern in den Wohnungen und Ordinatoren aufliegender Sonnenschutz. Zusätzliche abgehängte Decken und Potenzen nach Erfordernis (Abminderung der Raumhöhe möglich). Änderungen während der Bauausführung - infolge Betonmangeln, haustechnischer und konstruktiver Maßnahmen - vorbehalten.

## Im grünen Mödling

Grutschgasse 1 - 3 // Guntramsdorfer Straße 2 // Quellenstraße 2, 2340 Mödling

Ein Projekt von



### Grutschgasse 3b // GG 3b

Top 8 // 2. OG // 3 Zimmer

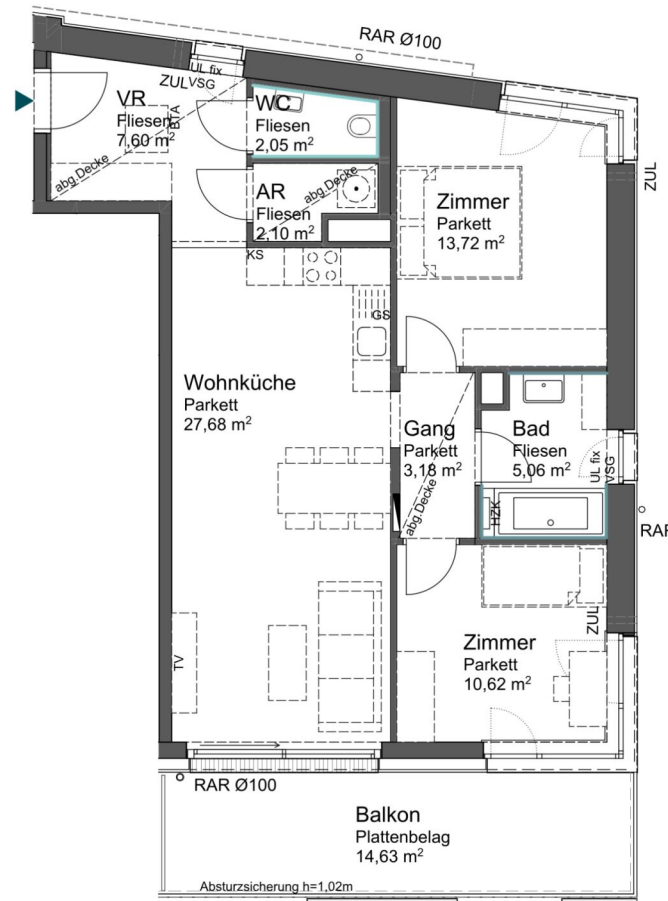

Lage Haus

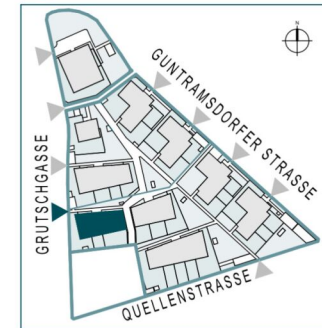

Lage Wohnung

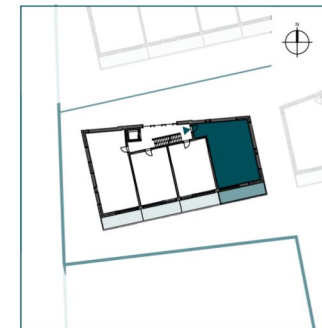

Top 8 // 2. OG // 3 Zimmer

Wohnfläche	72,01 m <sup>2</sup>
Balkon	14,63 m <sup>2</sup>
Einlagerungsmöglichkeit	2,85 m <sup>2</sup>
(H1-8 im UG)	



Einrichtungen sind nicht Gegenstand des Vertrages und dienen nur als Vorschlag. Küchenanschlüsse, Boden- und Wandbeläge, Elektro-, Sanitär- und sonstige Ausstattung laut gültiger Bau- und Ausstattungsbeschreibung. Die Raum- und Wohnungsgrößen können sich durch die Detailplanung geringfügig ändern. Die Pläne sind nicht für die Bestellung von Einbaumöbeln verwendbar - Naturmaße erforderlich! Bei sämtlichen Fenstern in den Wohnungen und Ordinationen außenliegender Sonnenschutz. Zusätzliche abgehängte Decken und Poterien nach Erfordernis (Abminderung der Raumhöhe möglich). Änderungen während der Bauausführung - infolge Behördenauflagen, haustechnischer und konstruktiver Maßnahmen - vorbehalten.

3 ZIMMER 72,01 m<sup>2</sup> WOHNFLÄCHE

KAUFPREIS EIGENNUTZER: € 489.000,00, ANLEGER: € 435.210,00

## Im grünen Mödling

Grutschgasse 1 - 3 // Guntramsdorfer Straße 2 // Quellenstraße 2, 2340 Mödling

Ein Projekt von



### Grutschgasse 3b // GG 3b

Top 9 // 2. OG // 2 Zimmer

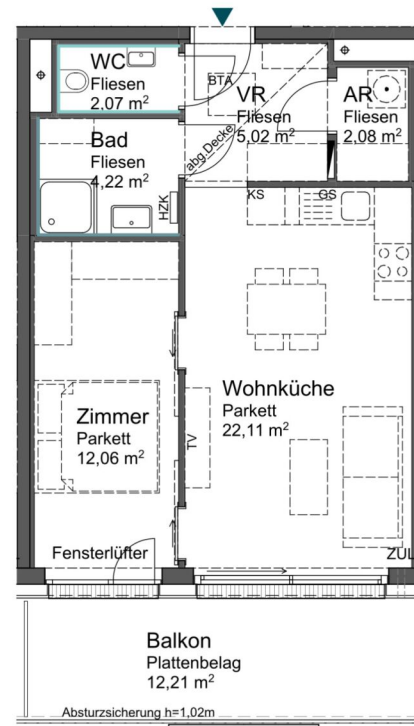

Lage Haus

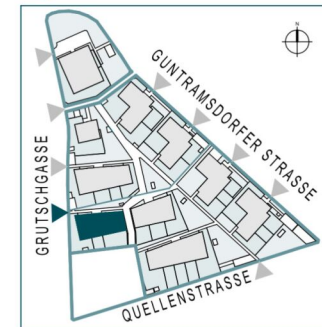

Lage Wohnung

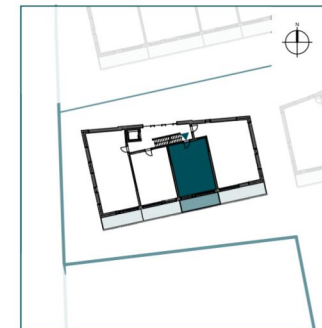

Top 9 // 2. OG // 2 Zimmer

Wohnfläche	47,56 m <sup>2</sup>
Balkon	12,21 m <sup>2</sup>
Einlagerungsmöglichkeit	2,85 m <sup>2</sup>
(H1-9 im UG)	



Einrichtungen sind nicht Gegenstand des Vertrages und dienen nur als Vorschlag. Küchenanschlüsse, Boden- und Wandbeläge, Elektro-, Sanitär- und sonstige Ausstattung laut gültiger Bau- und Ausstattungsbeschreibung. Die Raum- und Wohnungsgrößen können sich durch die Detailplanung geringfügig ändern. Die Pläne sind nicht für die Bestellung von Einbaumöbeln verwendbar - Naturmaße erforderlich! Bei sämtlichen Fenstern in den Wohnungen und Ordinationen außenliegender Sonnenschutz. Zusätzliche abgehängte Decken und Poterien nach Erfordernis (Abminderung der Raumhöhe möglich). Änderungen während der Bauausführung - infolge Behördenauflagen, haustechnischer und konstruktiver Maßnahmen - vorbehalten.

## Im grünen Mödling

Grutschgasse 1 - 3 // Guntramsdorfer Straße 2 // Quellenstraße 2, 2340 Mödling

Ein Projekt von



### Grutschgasse 3b // GG 3b

Top 10 // 2. OG // 2 Zimmer

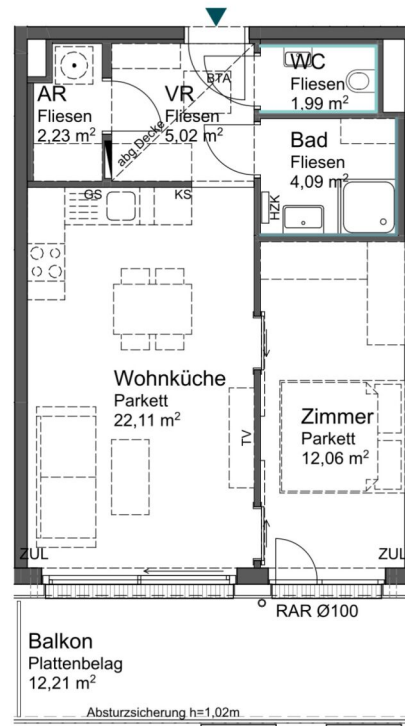

Lage Haus

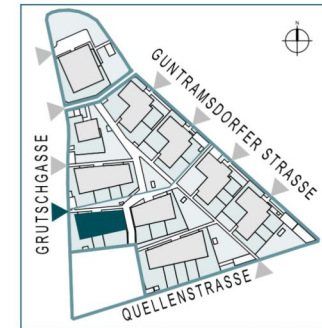

Lage Wohnung



Top 10 // 2. OG // 2 Zimmer

Wohnfläche	47,50 m <sup>2</sup>
Balkon	12,21 m <sup>2</sup>
Einlagerungsmöglichkeit	2,85 m <sup>2</sup>
(H1-10 im UG)	



Einrichtungen sind nicht Gegenstand des Vertrages und dienen nur als Vorschlag. Küchenanschlüsse, Boden- und Wandbeläge, Elektro-, Sanitär- und sonstige Ausstattung laut gültiger Bau- und Ausstattungsbeschreibung. Die Raum- und Wohnungsgrößen können sich durch die Detailplanung geringfügig ändern. Die Pläne sind nicht für die Bestellung von Einbaumöbeln verwendbar - Naturmaße erforderlich! Bei sämtlichen Fenstern in den Wohnungen und Ordinationen außenliegender Sonnenschutz. Zusätzliche abgehängte Decken und Poterien nach Erfordernis (Abminderung der Raumhöhe möglich). Änderungen während der Bauausführung - infolge Behördenauflagen, haustechnischer und konstruktiver Maßnahmen - vorbehalten.

## Im grünen Mödling

Grutschgasse 1 - 3 // Guntramsdorfer Straße 2 // Quellenstraße 2, 2340 Mödling

Ein Projekt von **ARE**  
AUSTRIAN REAL ESTATE

### Grutschgasse 3c // GG 3c

Top 1 // EG // 3 Zimmer

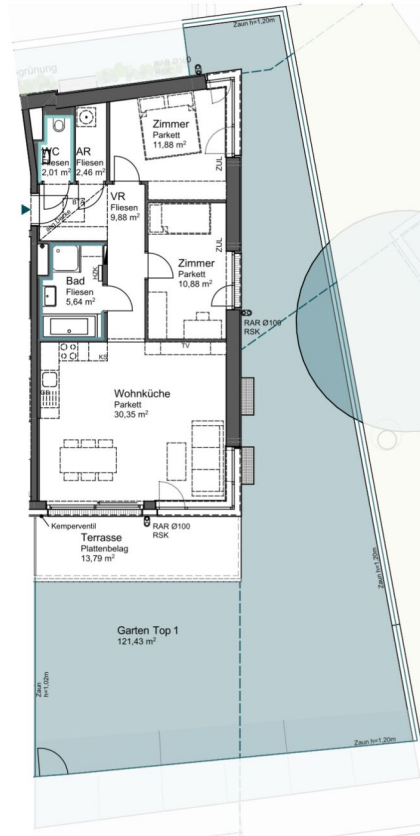

Lage Haus

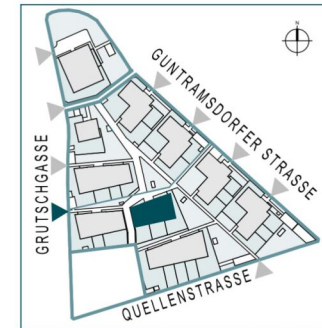

Lage Wohnung

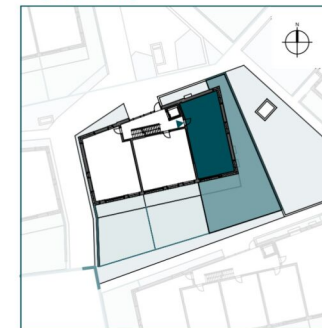

Top 1 // EG // 3 Zimmer

Wohnfläche	73,10 m <sup>2</sup>
Terrasse	13,79 m <sup>2</sup>
Gartenfläche	121,43 m <sup>2</sup>
Einlagerungsmöglichkeit	3,03 m <sup>2</sup>
(H2-1 im UG)	

ETA Bauteilaktivierungsverteiler   
 E-Verteiler   
 HZK Sprossenheizkörper   
 ZUL Zuluftöffnung   
 Wandfliesen raumhoch   
 Wandfliesen OK ca. 1,2m  
 0 1 2 5 10   
 STAND: 10.06.2026   
 www.imgruenenmoedling.at   
 MBM:zt ARCHITEKTUR

Einrichtungen sind nicht Gegenstand des Vertrages und dienen nur als Vorschlag. Küchenanschlüsse, Boden- und Wandbeläge, Elektro-, Sanitär- und sonstige Ausstattung laut gültiger Bau- und Ausstattungsbeschreibung. Die Raum- und Wohnungsgrößen können sich durch die Detailplanung geringfügig ändern. Die Pläne sind nicht für die Bestellung von Einbaumöbeln verwendbar - Naturmaße erforderlich! Bei sämtlichen Fenstern in den Wohnungen und Ordinationen außenliegender Sonnenschutz. Zusätzliche abgehängte Decken und Poterien nach Erfordernis (Abminderung der Raumhöhe möglich). Änderungen während der Bauausführung - infolge Behördenauflagen, haustechnischer und konstruktiver Maßnahmen - vorbehalten.

Im grünen Mödling

Grutschgasse 1 - 3 // Guntramsdorfer Straße 2 // Quellenstraße 2, 2340 Mödling



Grutschgasse 3c // GG 3c

Top 2 // EG // 3 Zimmer

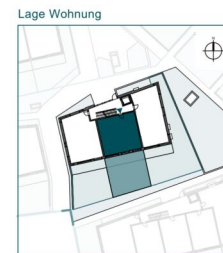
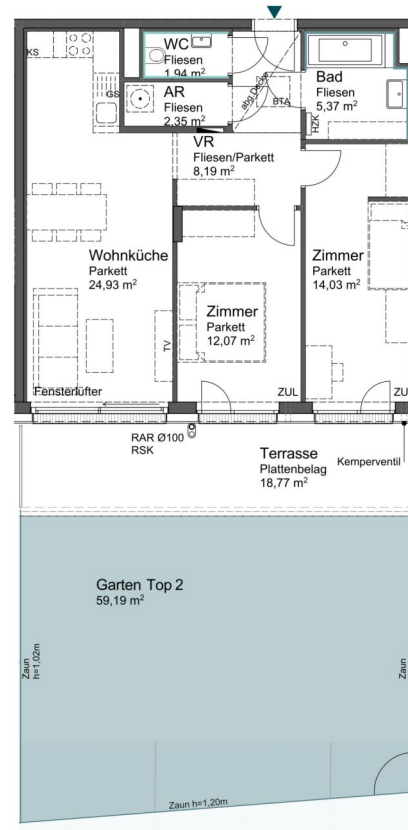

Top 2 // EG // 3 Zimmer

Wohnfläche	68,88 m <sup>2</sup>
Terrasse	18,77 m <sup>2</sup>
Gartenfläche	59,19 m <sup>2</sup>
Einlagerungsmöglichkeit	2,85 m <sup>2</sup>
(H2-2 im UG)	

BTB Bauteilaktivierungsverteiler    
 HR E-Verteiler    
 — Wandfliesen raumhoch    
 — Wandfliesen OK ca. 1,2m  
 ZUL Zuluftöffnung    
 Sprossenheizkörper    
 www.imgruenmoeding.at  
 STAND: 27.11.2025

Einrichtungen sind nicht Gegenstand des Vertrages und dienen nur als Vorschlag. Küchenschüsse, Boden- und Wandbeläge, Elektro-, Sanitär- und sonstige Ausstattung laut gültiger Bau- und Ausstattungsbeschreibung. Die Raum- und Wohnungsgrößen können sich durch die Detaillierung geringfügig ändern. Die Pläne sind nicht für die Bestellung von Einbaumöbeln verwendbar - Natürliche erforderlich! Bei sämtlichen Fenstern in den Wohnungen und Ordnungen aufliegender Sonnenschutz. Zusätzliche abgehängte Decken und Potenzen nach Erfordernis (Abminderung der Raumhöhe möglich). Änderungen während der Bauausführung - infolge Betonmängel, haustechnischer und konstruktiver Maßnahmen - vorbehalten.

Im grünen Mödling

Grutschgasse 1 - 3 // Guntramsdorfer Straße 2 // Quellenstraße 2, 2340 Mödling



Grutschgasse 3c // GG 3c

Top 3 // EG // 3 Zimmer

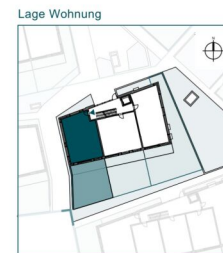
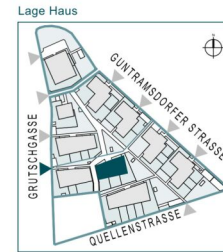
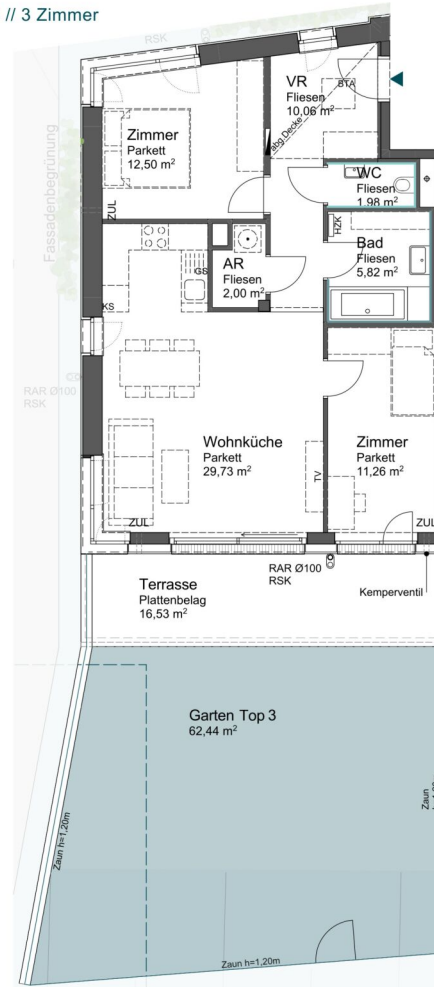

Top 3 // EG // 3 Zimmer

Wohnfläche	73,35 m <sup>2</sup>
Terrasse	16,53 m <sup>2</sup>
Gartenfläche	62,44 m <sup>2</sup>
Einlagerungsmöglichkeit (H2-3 im UG)	2,85 m <sup>2</sup>

BT Bauteilaktivierungsverteiler   
 HK E-Verteiler   
 W Wandfliesen raumhoch   
 W Wandfliesen OK ca. 1,2m  
ZUL Zuluftöffnung   
 SHK Sprossenheizkörper   
 www.imgruenmoeding.at  
 STAND: 27.11.2025   
 MBM<sub>2t</sub> ARCHITEKTUR

Einrichtungen sind nicht Gegenstand des Vertrages und dienen nur als Vorschlag. Küchenschüsse, Boden- und Wandbeläge, Elektro-, Sanitär- und sonstige Ausstattung laut gültiger Bau- und Ausstattungsbeschreibung. Die Raum- und Wohnungsgrößen können sich durch die Detaillierung geringfügig ändern. Die Pläne sind nicht für die Bestellung von Einbaumöbeln verwendbar - Näheres erforderlich! Bei sämtlichen Fenstern in den Wohnungen und Ordinatoren aufliegender Sonnenschutz. Zusätzliche abgehängte Decken und Potenzen nach Erfordernis (Abminderung der Raumhöhe möglich). Änderungen während der Bauausführung - infolge Betonmangeln, haustechnischer und konstruktiver Maßnahmen - vorbehalten.

**Im grünen Mödling**

Grutschgasse 1 - 3 // Guntramsdorfer Straße 2 // Quellenstraße 2, 2340 Mödling



**Grutschgasse 3c // GG 3c**

Top 4 // 1. OG // 3 Zimmer

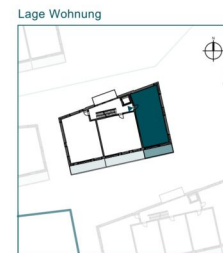
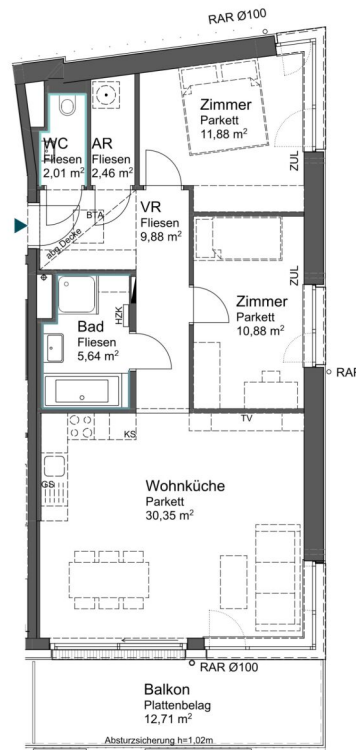

Top 4 // 1. OG // 3 Zimmer

Wohnfläche	73,10 m <sup>2</sup>
Balkon	12,71 m <sup>2</sup>
Einlagerungsmöglichkeit (H2-4 im UG)	2,85 m <sup>2</sup>

BTB Bauteilaktivierungsverteiler   
 EV E-Verteiler   
 W Wandfliesen raumhoch   
 W Wandfliesen OK ca. 1,2m  
 ZUL Zuluftöffnung   
 S Sprossenheizkörper   
 www.imgruenmoeding.at  
 STAND: 10.06.2026

Einrichtungen sind nicht Gegenstand des Vertrages und dienen nur als Vorschlag. Küchenschänke, Boden- und Wandbeläge, Elektro-, Sanitär- und sonstige Ausstattung laut gültiger Bau- und Ausstattungsbeschreibung. Die Raum- und Wohnungsgrößen können sich durch die Detailplanung geringfügig ändern. Die Pläne sind nicht für die Bestellung von Einbaumöbeln verwendbar - Näheres erforderlich! Bei sämtlichen Fenstern in den Wohnungen und Ordnungen aufliegender Sonnenschutz. Zusätzliche abgehängte Decken und Potenzen nach Erfordernis (Abminderung der Raumhöhe möglich). Änderungen während der Bauausführung - infolge Betonmängel, haustechnischer und konstruktiver Maßnahmen - vorbehalten.

**Im grünen Mödling**

Grutschgasse 1 - 3 // Guntramsdorfer Straße 2 // Quellenstraße 2, 2340 Mödling



**Grutschgasse 3c // GG 3c**

Top 5 // 1. OG // 3 Zimmer

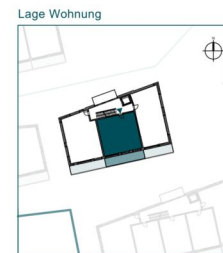

Top 5 // 1. OG // 3 Zimmer

Wohnfläche	68,88 m <sup>2</sup>
Balkon	17,43 m <sup>2</sup>
Einlagerungsmöglichkeit	2,85 m <sup>2</sup>
(H2-5 im UG)	

Bauteilaktivierungsverteiler (BTA), ZUL Zuluftöffnung, E-Verteiler, Sprossenheizkörper, Wandfliesen raumhoch, Wandfliesen OK ca. 1,2m, MBM ARCHITEKTUR

STAND: 27.11.2025 www.imgruenmoeding.at

Einrichtungen sind nicht Gegenstand des Vertrages und dienen nur als Vorschlag. Kücheneschüsse, Boden- und Wandbeläge, Elektro-, Sanitär- und sonstige Ausstattung laut gültiger Bau- und Ausstattungsbeschreibung. Die Raum- und Wohnungsgrößen können sich durch die Detaillierung geringfügig ändern. Die Pläne sind nicht für die Bestellung von Einbaumöbeln verwendbar - Nähermaße erforderlich! Bei sämtlichen Fenstern in den Wohnungen und Ordnungsmitteln aufliegender Sonnenschutz. Zusätzliche abgehängte Decken und Potenzen nach Erfordernis (Abminderung der Raumhöhe möglich). Änderungen während der Bauausführung - infolge Betonmehraufgaben, haustechnischer und konstruktiver Maßnahmen - vorbehalten.



**Im grünen Mödling**

Grutschgasse 1 - 3 // Guntramsdorfer Straße 2 // Quellenstraße 2, 2340 Mödling



**Grutschgasse 3c // GG 3c**

Top 7 // 2. OG // 3 Zimmer

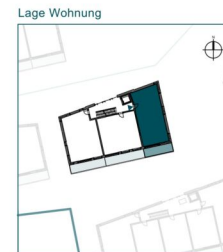
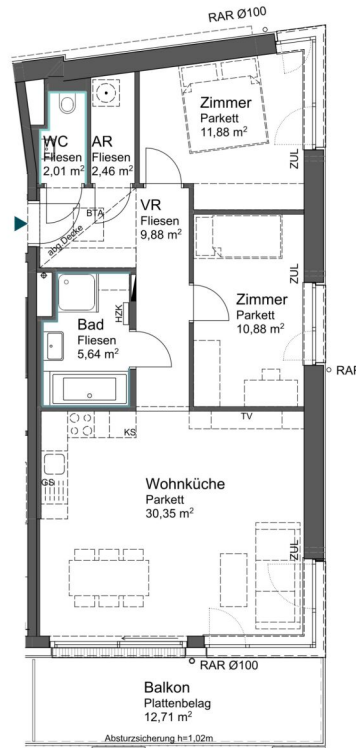

Top 7 // 2. OG // 3 Zimmer

Wohnfläche	73,10 m <sup>2</sup>
Balkon	12,71 m <sup>2</sup>
Einlagerungsmöglichkeit (H2-7 im UG)	2,85 m <sup>2</sup>

BTB Bauteilaktivierungsverteiler   
 HTK E-Verteiler   
 HTK Sprossenheizkörper   
 HTK Wandfliesen raumhoch   
 HTK Wandfliesen OK ca. 1,2m  
 ZUL Zuluftöffnung   
 STAND: 27.11.2025   
 www.imgruenmoeding.at   
 MBM ARCHITEKTUR

Einrichtungen sind nicht Gegenstand des Vertrages und dienen nur als Vorschlag. Küchenschänke, Boden- und Wandbeläge, Elektro-, Sanitär- und sonstige Ausstattung laut gültiger Bau- und Ausstattungsbeschreibung. Die Raum- und Wohnungsgrößen können sich durch die Detailplanung geringfügig ändern. Die Pläne sind nicht für die Bestellung von Einbaumöbeln verwendbar - Näheres erforderlich! Bei sämtlichen Fenstern in den Wohnungen und Ordnungen aufliegender Sonnenschutz. Zusätzliche abgehängte Decken und Potenzen nach Erfordernis (Abminderung der Raumhöhe möglich). Änderungen während der Bauausführung - infolge Betonmängel, haustechnischer und konstruktiver Maßnahmen - vorbehalten.

**Im grünen Mödling**

Grutschgasse 1 - 3 // Guntramsdorfer Straße 2 // Quellenstraße 2, 2340 Mödling



**Grutschgasse 3c // GG 3c**

Top 8 // 2. OG // 3 Zimmer

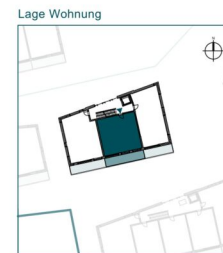

Top 8 // 2. OG // 3 Zimmer

Wohnfläche	68,88 m <sup>2</sup>
Balkon	17,43 m <sup>2</sup>
Einlagerungsmöglichkeit	2,85 m <sup>2</sup>
(H2-8 im UG)	

Bauteilaktivierungsverteiler (BTA)    E-Verteiler    Wandfliesen raumhoch  
 ZUL Zuluftöffnung    Sprossenheizkörper    Wandfliesen OK ca. 1,2m  
 STAND: 27.11.2025    www.imgruenmoeding.at

**MBM** ARCHITEKTUR

Einrichtungen sind nicht Gegenstand des Vertrages und dienen nur als Vorschlag. Küchenschüsse, Boden- und Wandbeläge, Elektro-, Sanitär- und sonstige Ausstattung laut gültiger Bau- und Ausstattungsbeschreibung. Die Raum- und Wohnungsgrößen können sich durch die Detailplanung geringfügig ändern. Die Pläne sind nicht für die Bestellung von Einbaumöbeln verwendbar - Nähtmaße erforderlich! Bei sämtlichen Fenstern in den Wohnungen und Ordnungsmitteln aufliegender Sonnenschutz. Zusätzliche abgehängte Decken und Potenzen nach Erfordernis (Abminderung der Raumhöhe möglich). Änderungen während der Bauausführung - infolge Betonmehraufgaben, haustechnischer und konstruktiver Maßnahmen - vorbehalten.

**Im grünen Mödling**

Grutschgasse 1 - 3 // Guntramsdorfer Straße 2 // Quellenstraße 2, 2340 Mödling



**Grutschgasse 3c // GG 3c**

Top 9 // 2. OG // 3 Zimmer

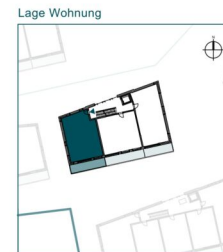
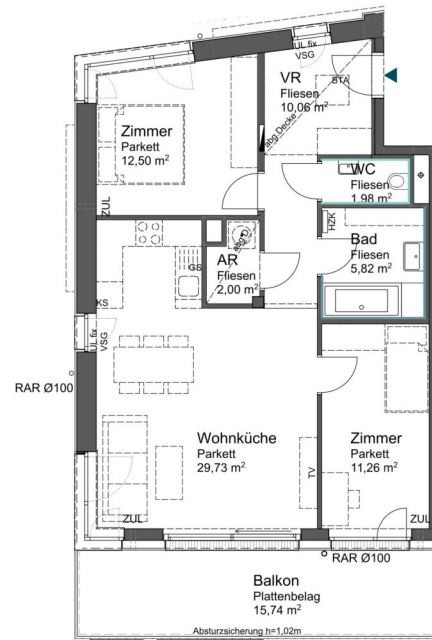

Top 9 // 2. OG // 3 Zimmer

Wohnfläche	73,35 m <sup>2</sup>
Balkon	15,74 m <sup>2</sup>
Einlagerungsmöglichkeit	2,85 m <sup>2</sup>
(H2-9 im UG)	

RTA Bauteilaktivierungsverteiler    
 HR E-Verteiler    
 Wandfliesen raumhoch    
 Wandfliesen OK ca. 1,2m  
 ZUL Zuluftöffnung    
 Sprossenheizkörper    
 www.imgruenmoeding.at    
 MBM ARCHITEKTUR  
 STAND: 27.11.2025

Einrichtungen sind nicht Gegenstand des Vertrages und dienen nur als Vorschlag. Küchenschlüssel, Boden- und Wandbeläge, Elektro-, Sanitär- und sonstige Ausstattung laut gültiger Bau- und Ausstattungsbeschreibung. Die Raum- und Wohnungsgrößen können sich durch die Detaillierung geringfügig ändern. Die Pläne sind nicht für die Bestellung von Einbaumöbeln verwendbar - Naturmaße erforderlich! Bei sämtlichen Fenstern in den Wohnungen und Ordinatoren aufliegender Sonnenschutz. Zusätzliche abgehängte Decken und Potenzen nach Erfordernis (Abminderung der Raumhöhe möglich). Änderungen während der Bauausführung - infolge Betonmangeln, haustechnischer und konstruktiver Maßnahmen - vorbehalten.

Unser Blick ist immer nach vorne gerichtet:

Die EHL-Immobiliengruppe lebt ihre Unternehmenswerte.  
Täglich. Kompetent. Engagiert. Leidenschaftlich.  
In allen Dienstleistungsbereichen.

Vermittlung	Wohnimmobilien	Anlageobjekte
Bewertung	Vorsorgewohnungen	Zinshäuser
Investment	Büroimmobilien	Betriebsliegenschaften
Asset Management	Einzelhandelsobjekte	Grundstücke
Market Research	Logistikimmobilien	Hotels

EHL Wohnen GmbH

Rathausstraße 1 | A-1010 Wien | T +43 1 512 76 90 | [wohnung@ehl.at](mailto:wohnung@ehl.at) | [wohnung.at](http://wohnung.at)



An alliance member of  
 **BNP PARIBAS**  
**REAL ESTATE**

Wir leben  
Immobilien.

