

# EINREICHPLAN

UEBER DIE ERRICHTUNG EINES EINFAMILIEN-  
 WOHNHAISES MIT TAPETZERER-WERKSTATT  
 UND LAGER FÜR HR. JOHANN PRESCHINSKY -  
 UND FRAU ELFRIDE ENGLERT IN KOTTINGBRUNN  
 SCHULGASSE, GSt. NR. 115/5, KG KOTTINGBRUNN  
 ZEZENT WOHNHAFT, 2541 BAD VÖSLAU, FEUERWEHRG. 7  
 TEL. 02252 480142 RAIFFEISENG.

LAGEPLAN M 1:500

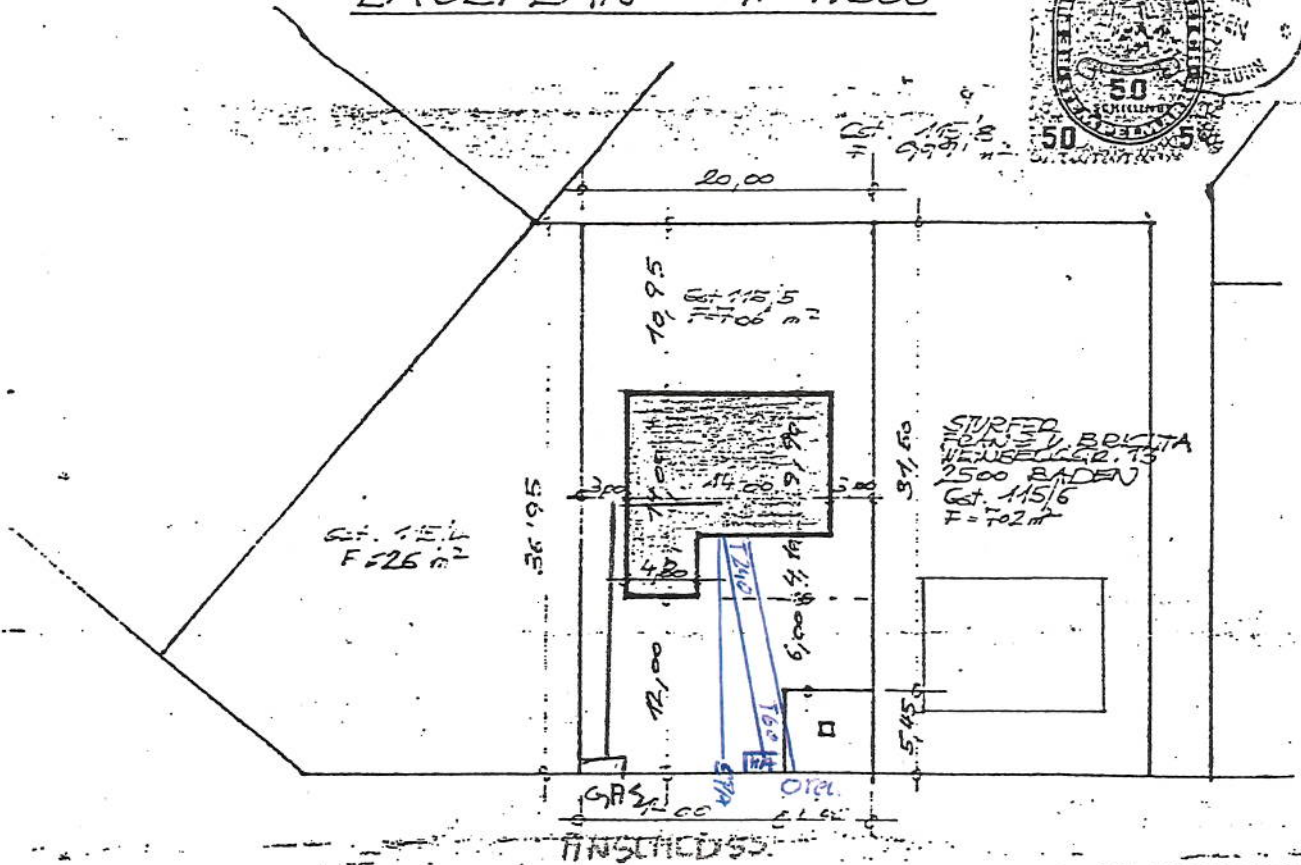

BAUHER:

Preschinsky Joh  
 Engelst Elfride

PLANVERFASSER:

Baumeister  
**HARALD GRAF**  
 2540 Bad Vöslau, Tinscheldsstr. 12  
 Tel.: 02252/7442

BAUHER:

BEHOEDE:

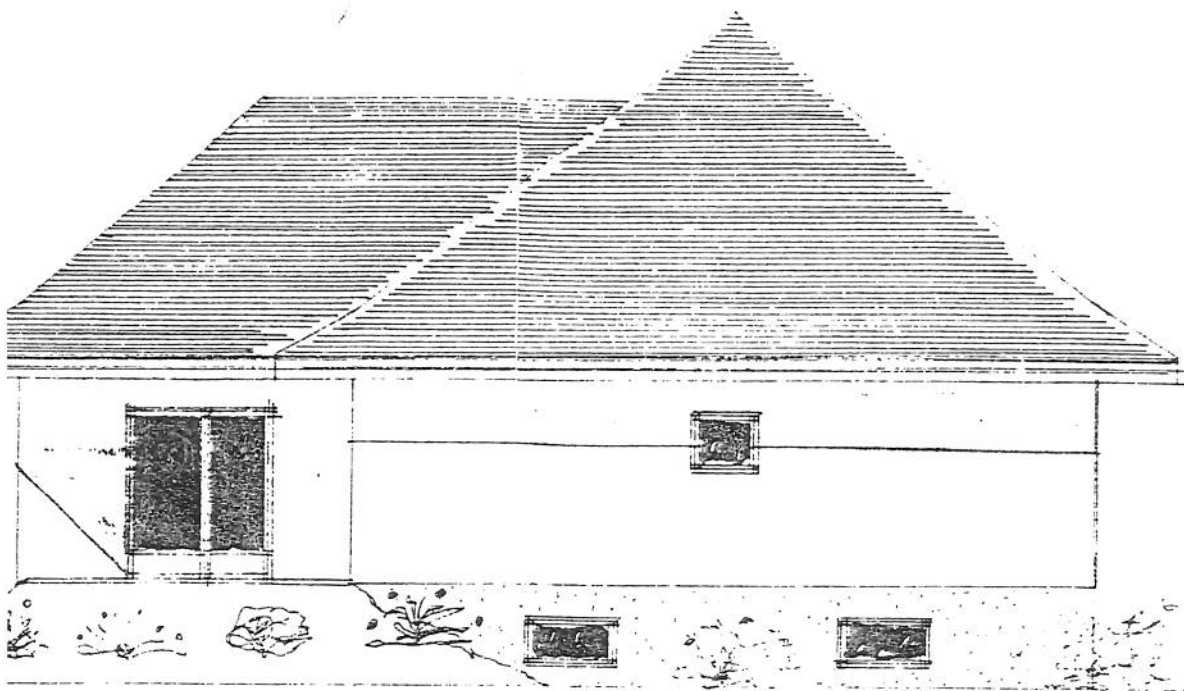

SÜDANSICHT



WESTANSICHT

14.00



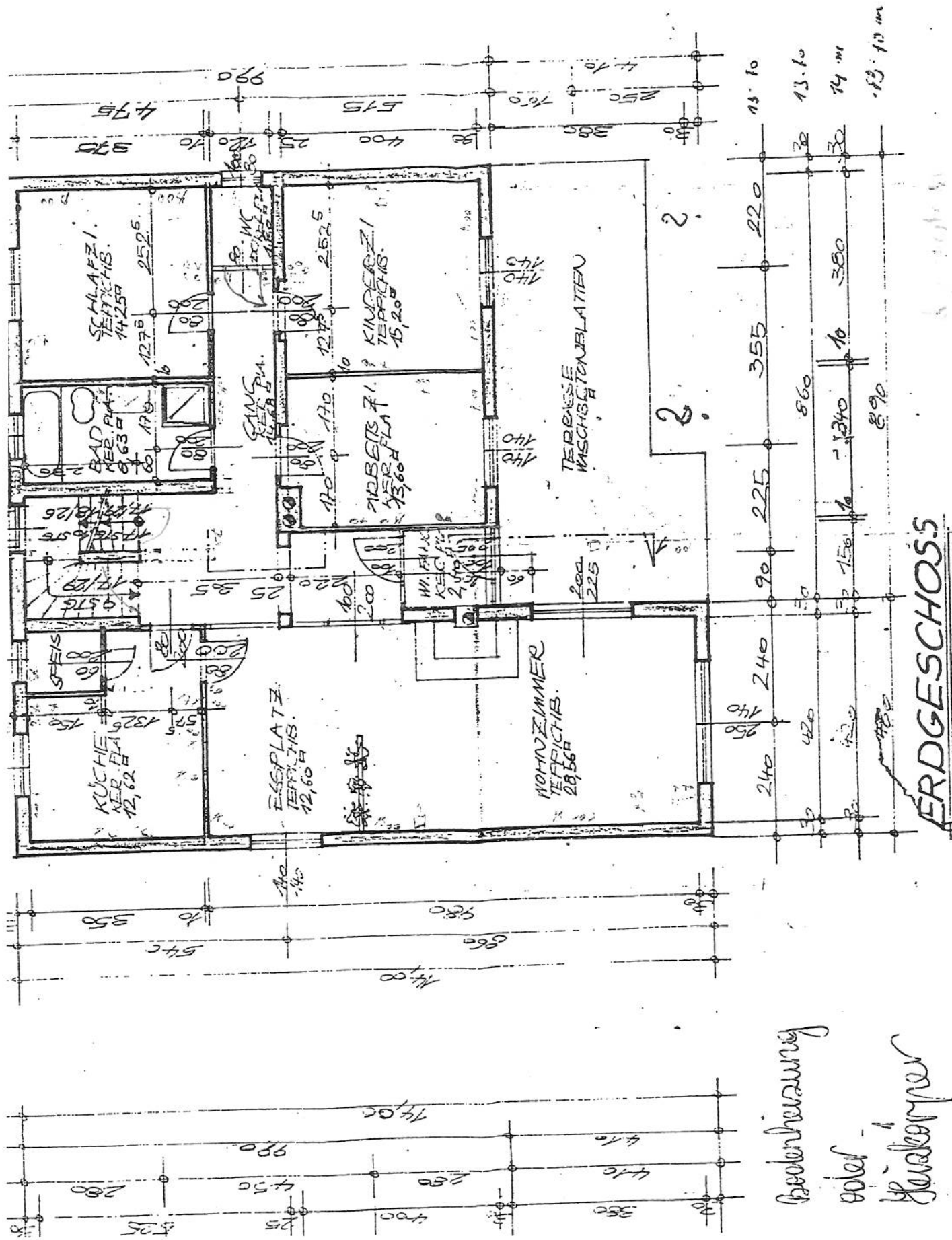

Bodenheizung  
 voll  
 Rückwärm