DG = ca. 138 m2

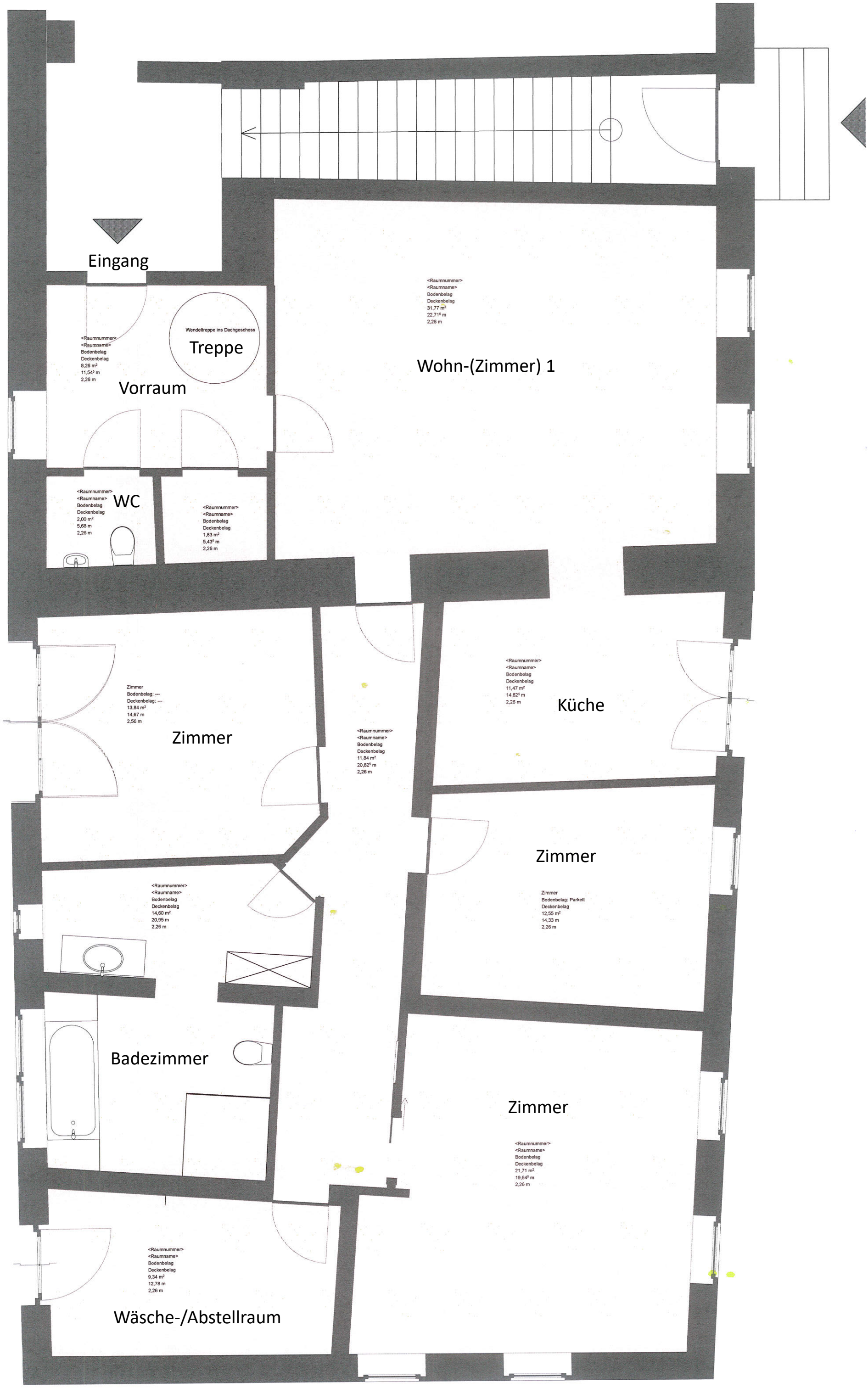
Eingang
Wendeltreppe ins Dachgeschoss
Treppe
Vorraum
Wohn-(Zimmer) 1
WC
Zimmer
Küche
Zimmer
Zimmer
Badezimmer
Zimmer
Wäsche-/Abstellraum

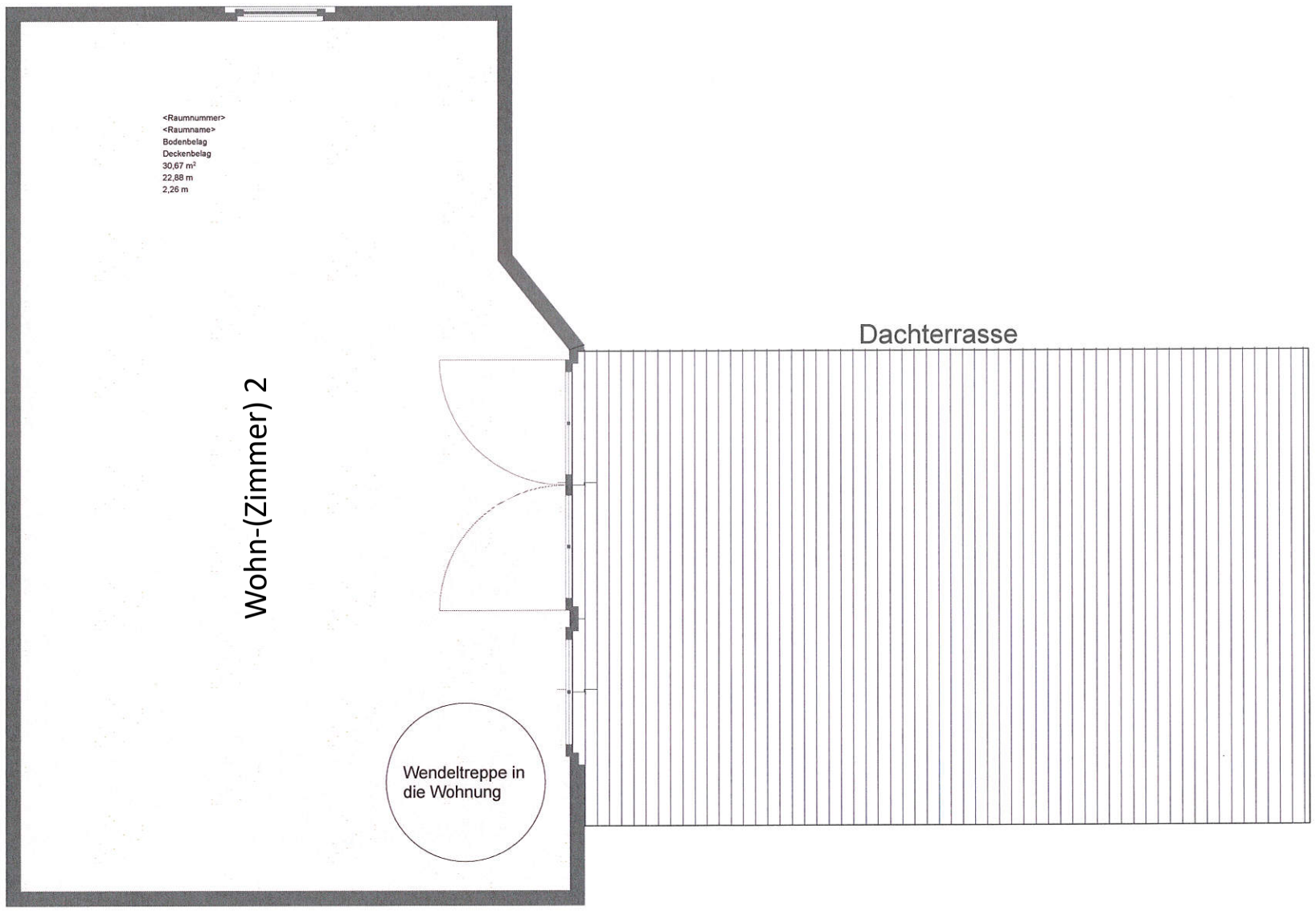
<Raumnummer>
<Raumname>
Bodenbelag
Deckenbelag
30,67 m²
22,88 m
2,26 m
Wohn-(Zimmer) 2
Dachterrasse
Wendeltreppe in die Wohnung