

ERDGESCHOSS

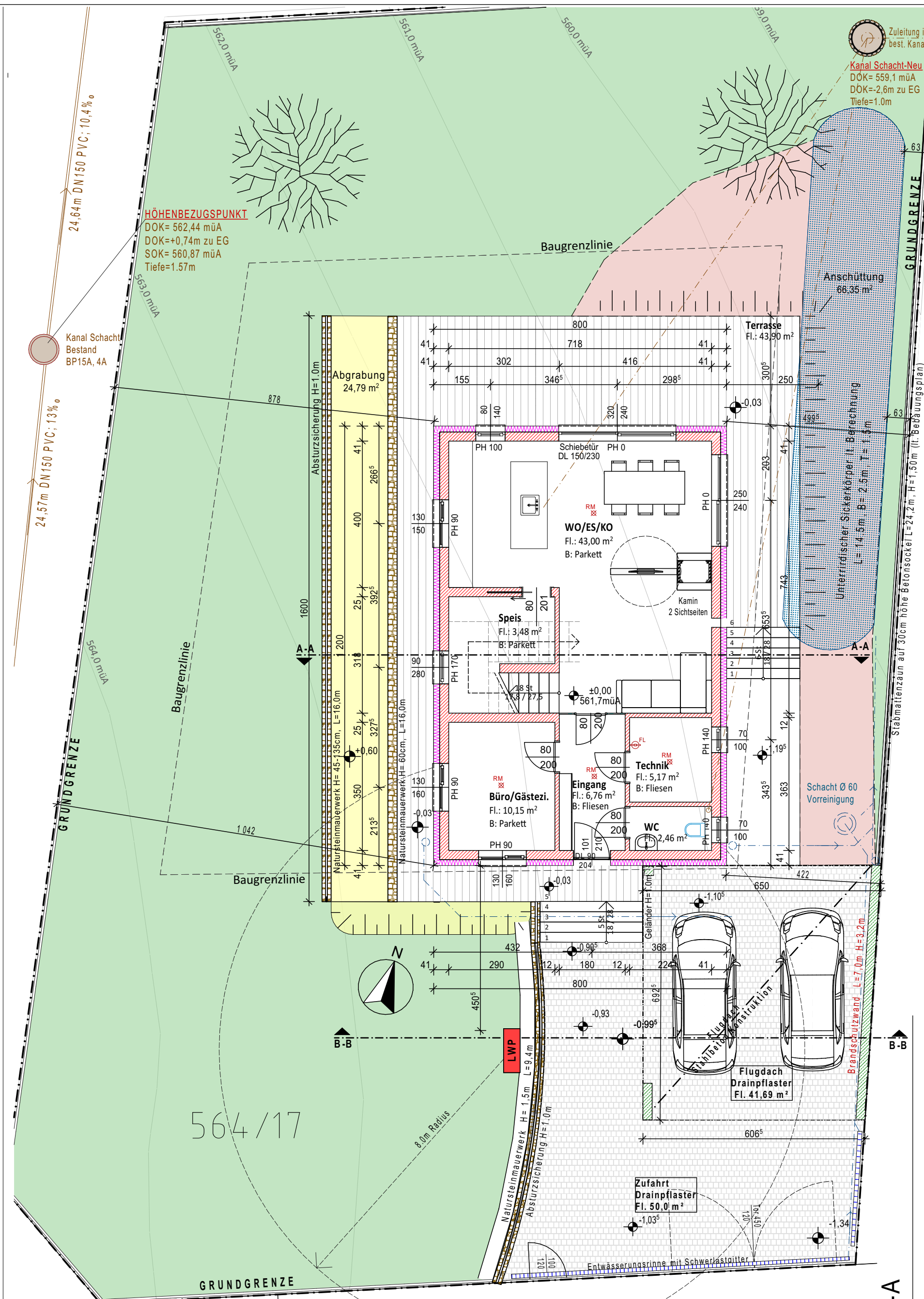

OBERGESCHOSS

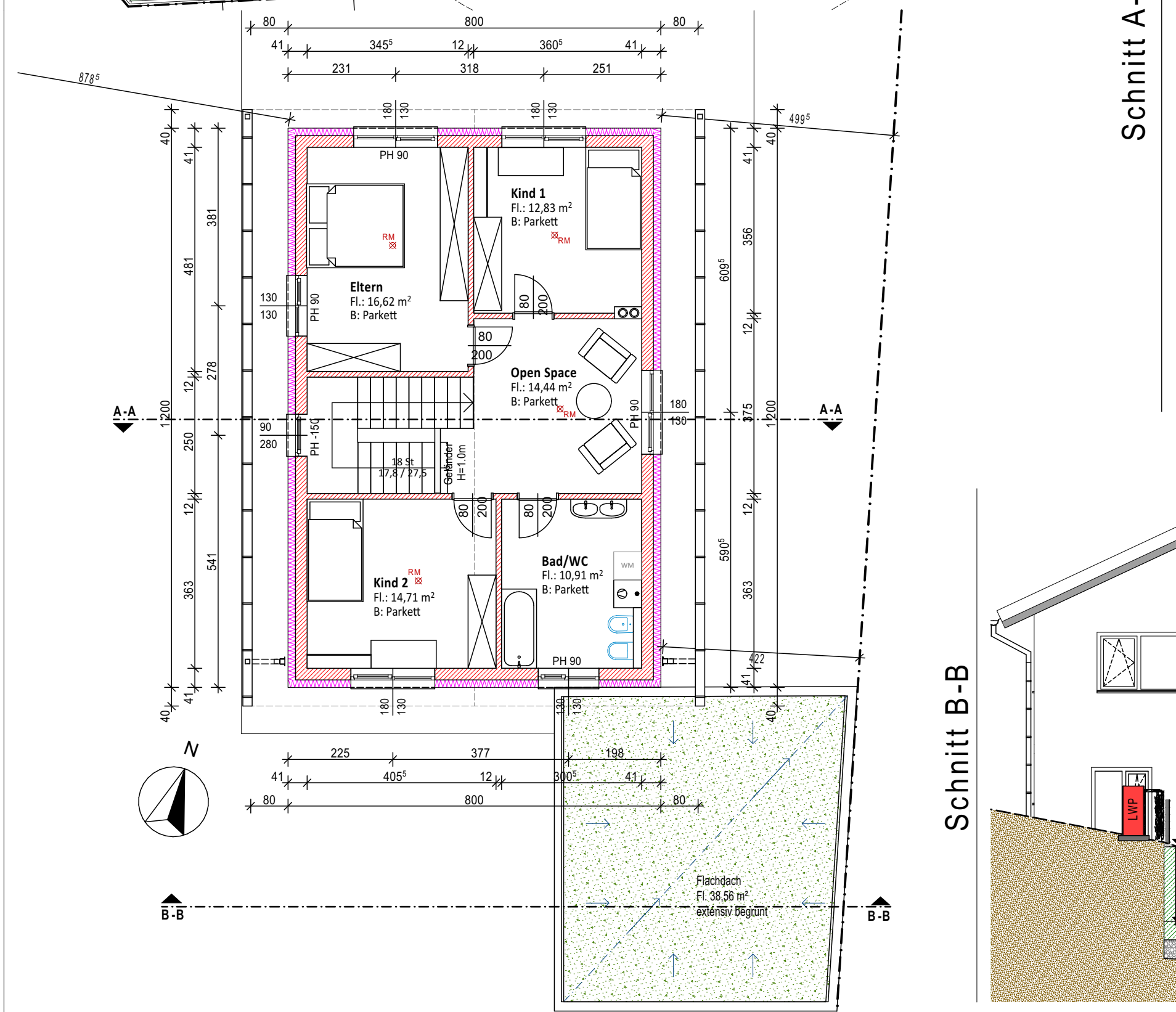

ANSICHT SÜD

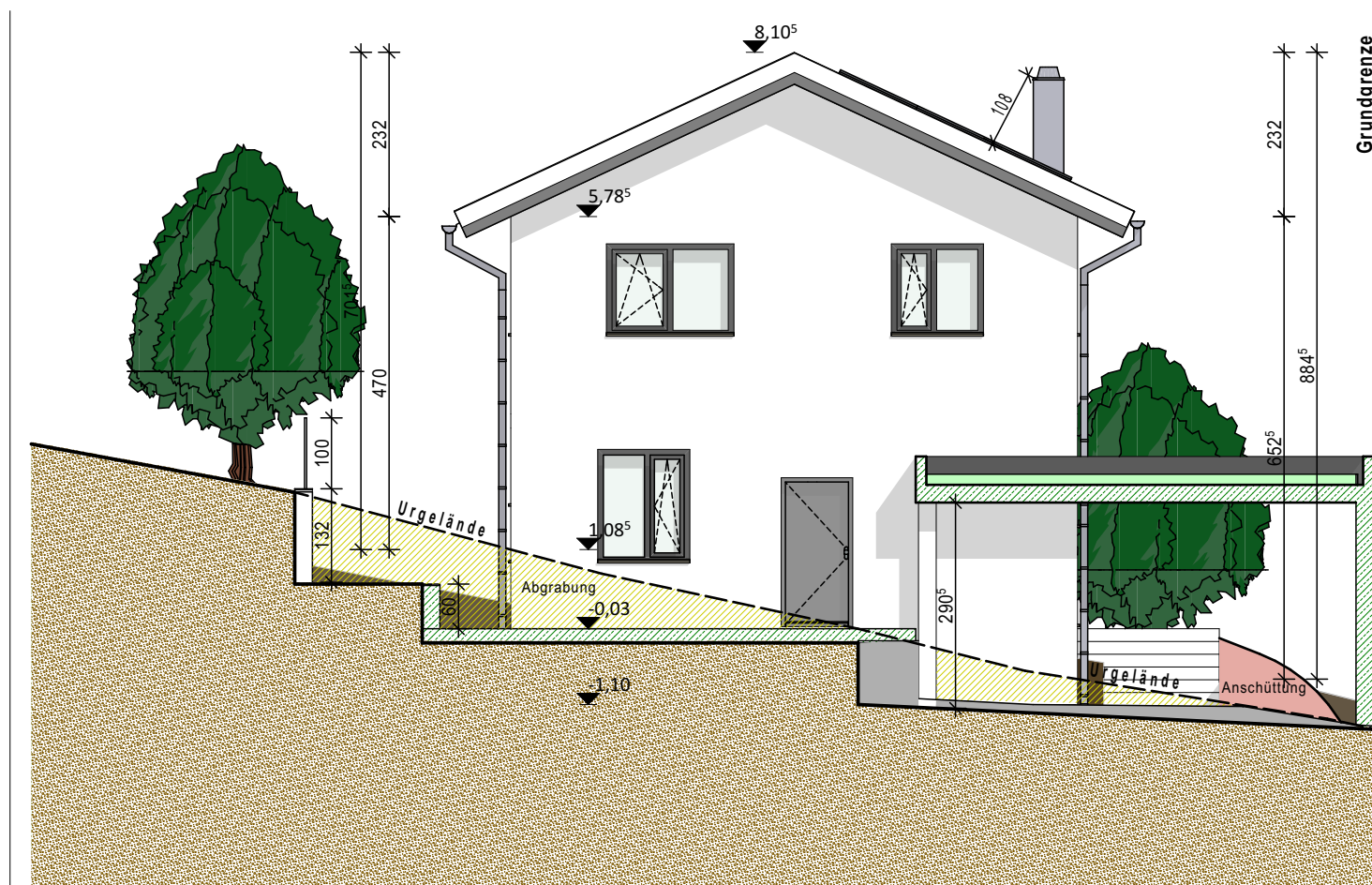

ANSICHT NORD

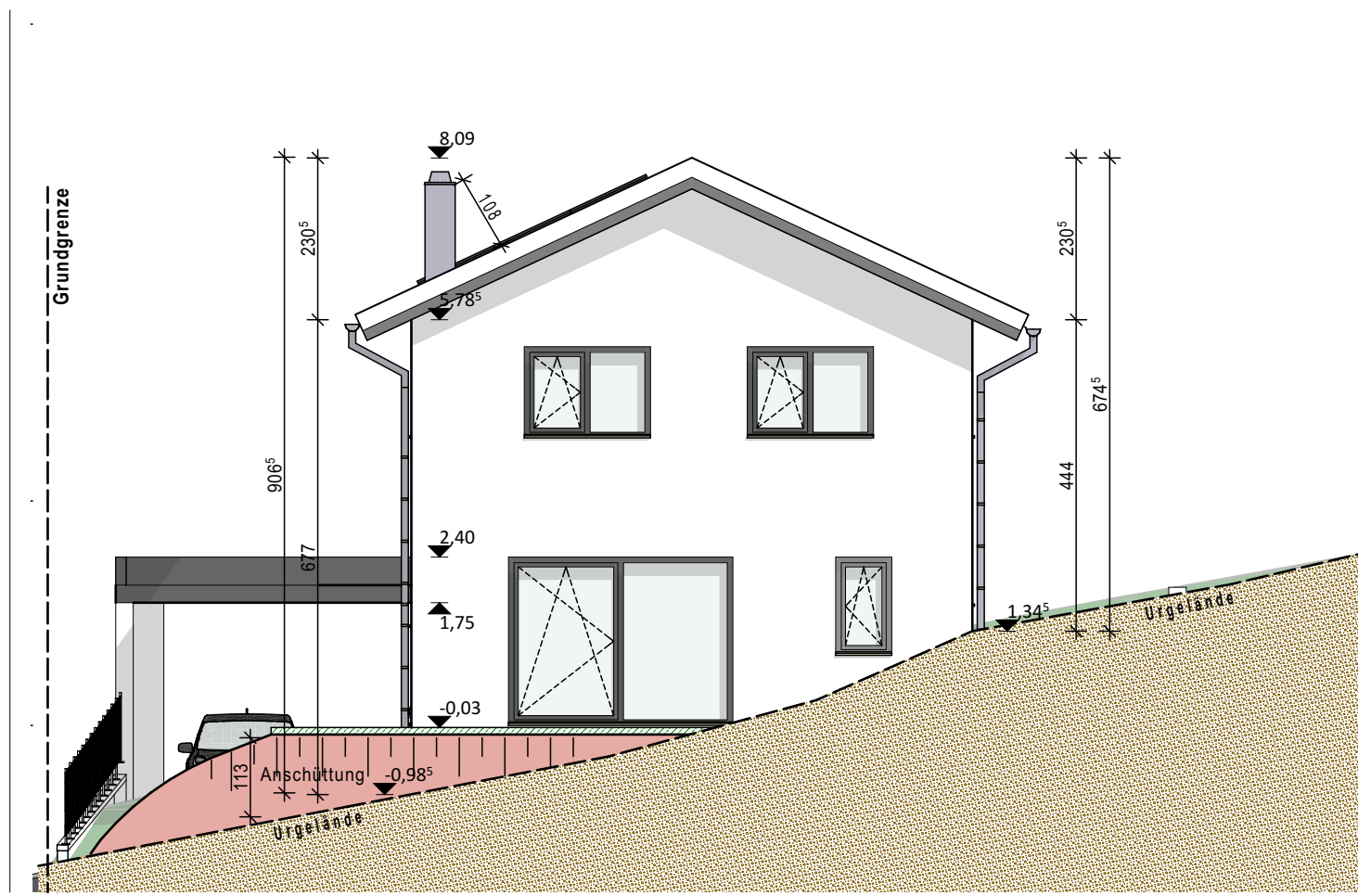

ANSICHT OST

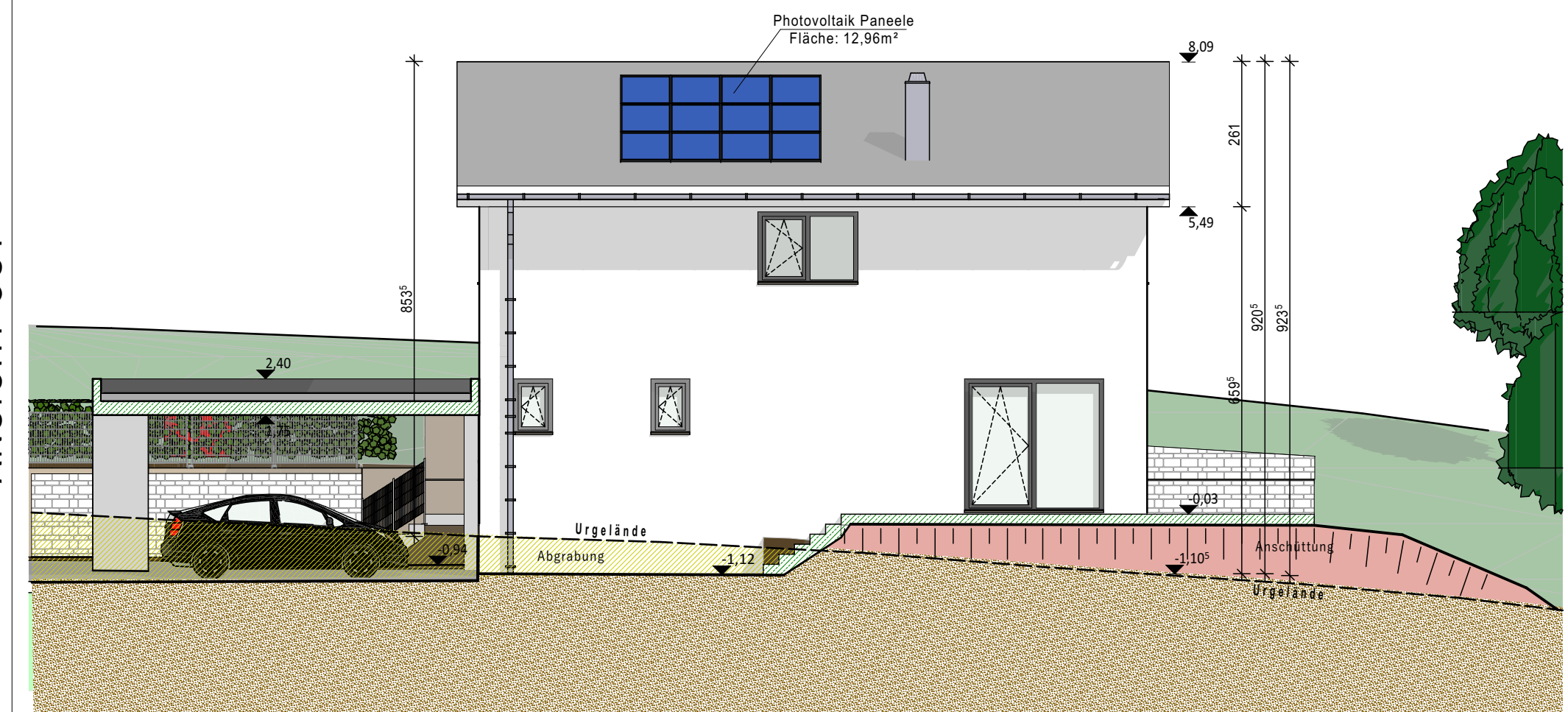

ANSICHT WEST

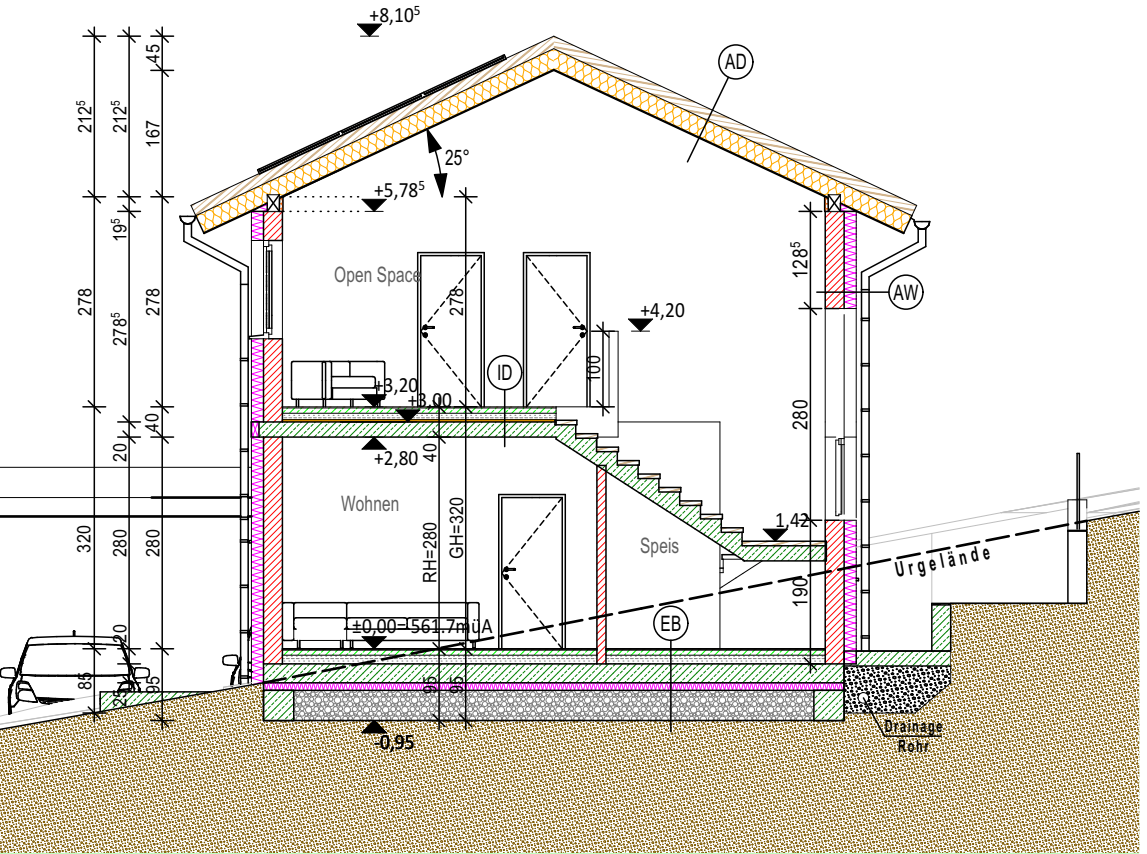
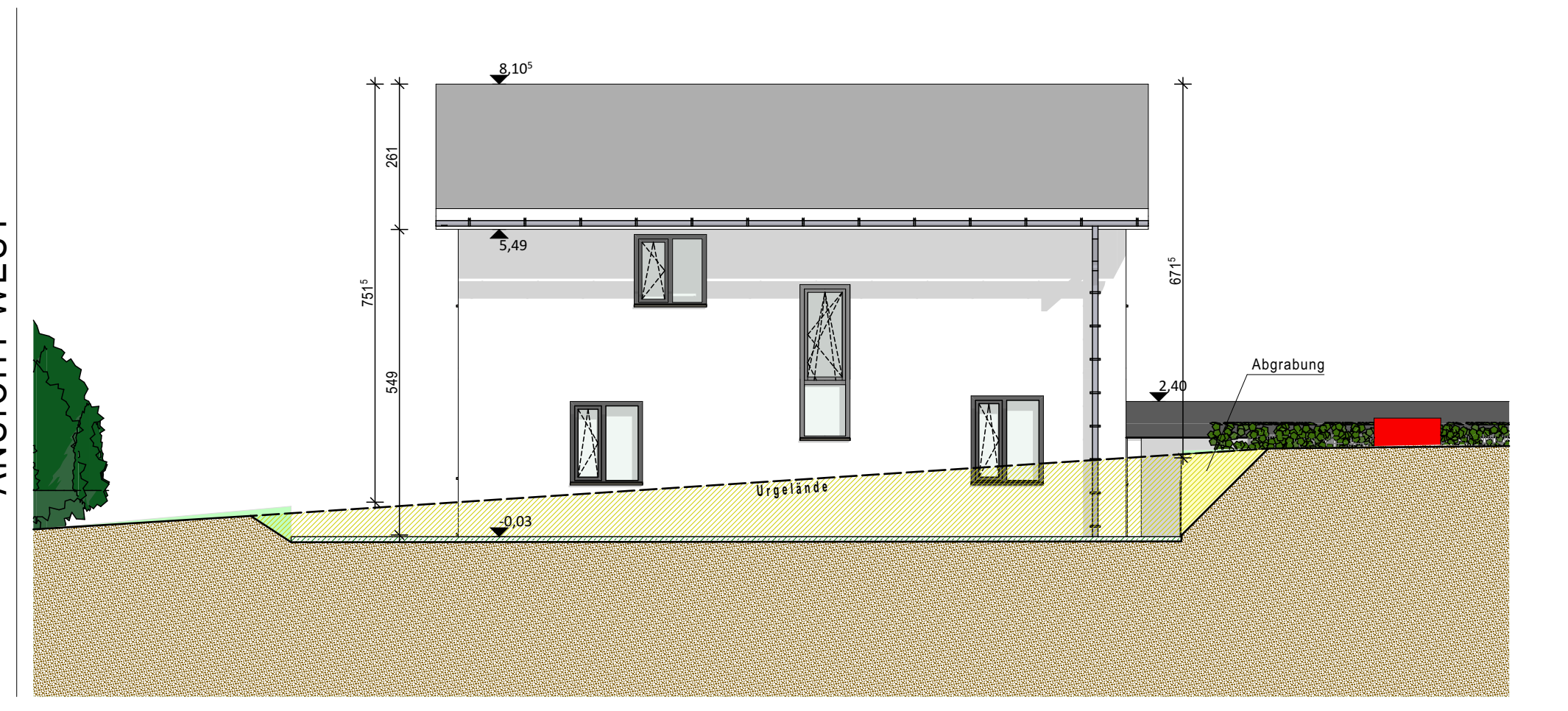

| EB - Erdberührte Bodenplatte | ID - Innendecke | FD - Flachdach Carport |
|---------------------------------|------------------------------------|--|
| Belag 1.0 cm | Vegetationsschicht 1.5 cm | RF Dachsustrat Typ E 1.5 cm |
| Heizestrich 6.0 cm | PE-Folie 7.0 cm | RF Füllermatte Typ 120 7.0 cm |
| PE-Folie | EPS Trittschalldämm. 3.0 cm | Drain- und Wasserspeicherplatte 3.0 cm |
| EPS Trittschalldämm. 3.0 cm | EPS W20 6.0 cm | Wurzelschutzdachabdichtung 3.0 cm |
| EPS W20 6.0 cm | Zementgeb. Perforlschüttung 9.0 cm | Geeignete Stahlbetondecke 2' 5.0 cm |
| geb. Styroporbeschüttung 9.0 cm | Blumhölse Abdichtung 1.0 cm | |
| Blumhölse Abdichtung 1.0 cm | Stahlbetondecke 25 cm | |
| Stahlbetondecke 25 cm | XPS Dämmung 10 cm | |
| XPS Dämmung 10 cm | Rollierung 40 cm | |
| Rollierung 40 cm | | |

LAGEPLAN

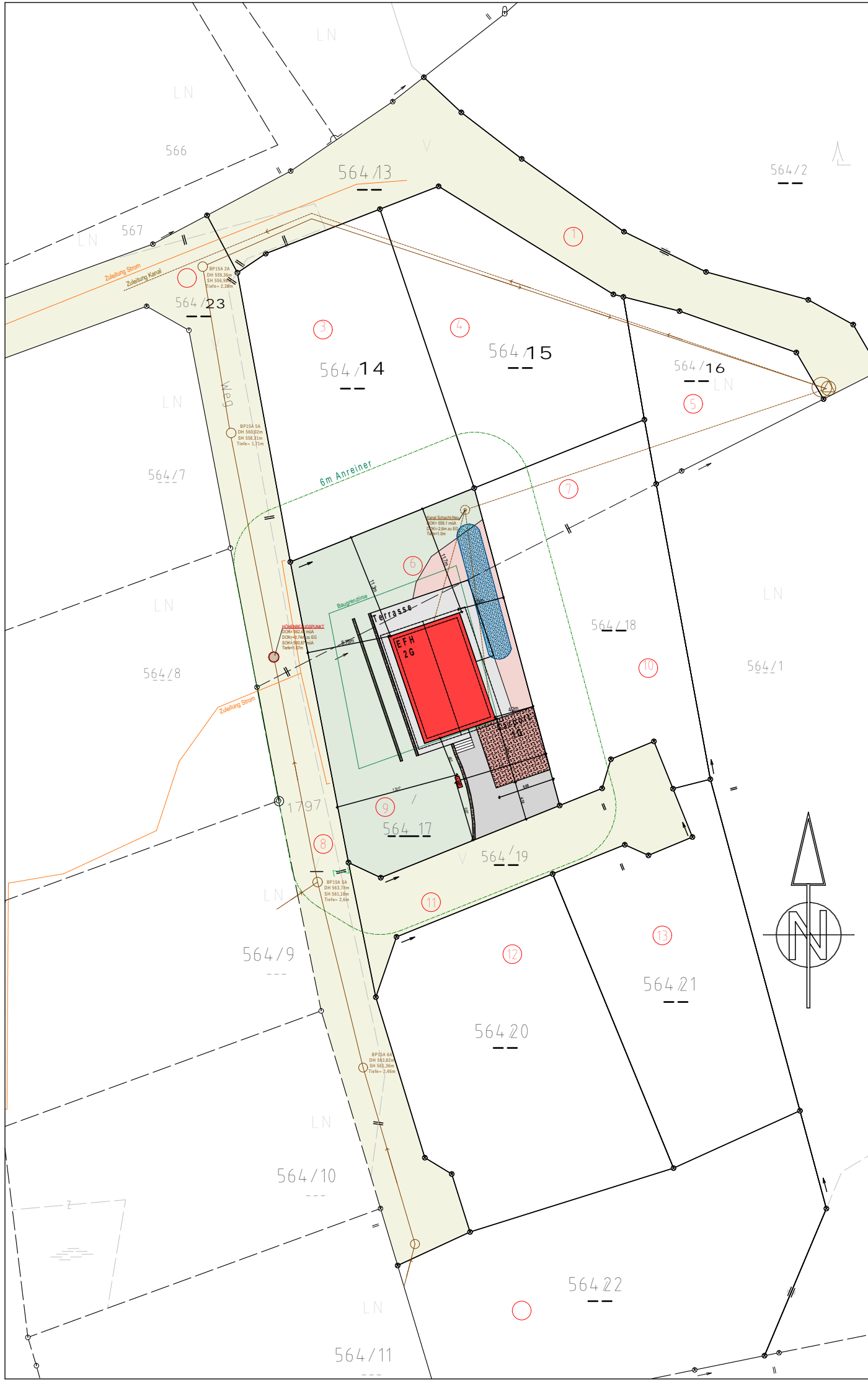

Schnitt B-B

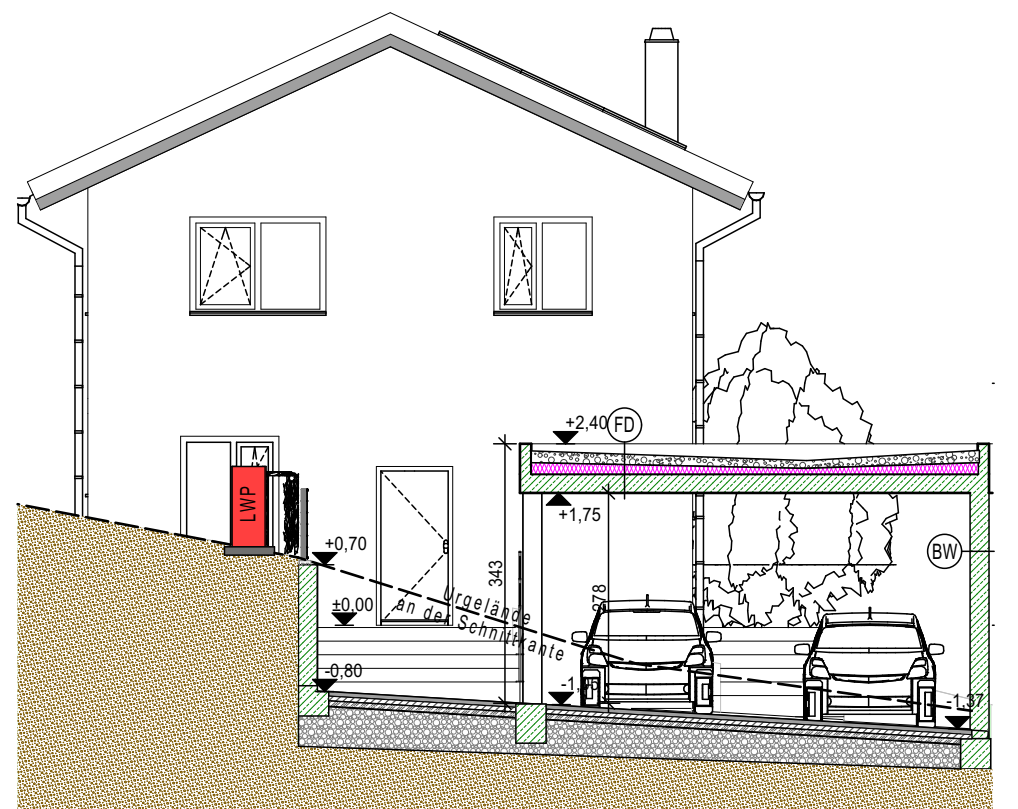

EINREICHPLAN

BAUVORHABEN:
Eerrichtung:
 - eines zweigeschossigen, nicht unterkellerten Einfamilienwohnhauses mit angebautes Flugdach für 2 PKW
 - Geländeveränderung
 - von Stützmauern und Einfriedung sowie
 - von Photovoltaikanlage und Luftwärmepumpe

BAUWERBER/GRUNDEIGENTÜMER:
 Dr. Friedrich Rolland
 Gst.-Nr.: 564/17
 EZ: 20
 KG: 63279 Schaffthal
 Frauensülenweg 14, 8010 Schaffthal



PLANVERFASSER:
BAUFÜHRER:

| PLANINHALT: | LEGENDE: | AMTLICHE VERMERKE: |
|--------------|-------------|--------------------|
| ERDGESCHOSS | Holz | Rauchmelder |
| OBERGESCHOSS | Ziegel | Abgrabung |
| ANSICHTEN | Stahlbeton | Anschüttung |
| SCHNITTEN | Regenwasser | |
| AUFBAUTEN | Abwasser | |
| LAGEPLAN | Wasser | |
| | Strom | |

Datum: 04.03.2024
 MABSTAB: 1:100, 1:1000