

## 405\_2108972\_Linz, Kopernikusstraße 31,33\_Wohnen

Dieser Energieausweis entspricht den Vorgaben der Richtlinie 6 "Energieeinsparung und Wärmeschutz" des Österreichischen Institut für Bautechnik in Umsetzung der Richtlinie 2010/31/EU vom 19. Mai 2010 über die Gesamtenergieeffizienz von Gebäuden bzw. 2018/844/EU vom 30. Mai 2018 und des Energieausweis-Vorlage Gesetzes (EAVG).

### Projekt:

Straße: Kopernikusstraße 31,33  
PLZ/Ort: 4020/Linz  
Auftraggeber: WAG Wohnungsanlagen  
Gesellschaft m.b.H.

### Ersteller:

IfEA Institut für Energieausweis GmbH  
Goran Vukcevic  
Böhmerwaldstraße 3  
4020/Linz



### Thermische Hülle:

### Wohnen

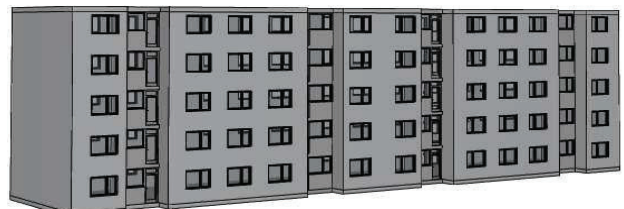
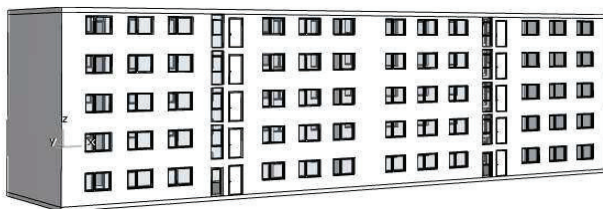

Diese Lokalisierung entspricht der OIB Richtlinie 6:2019, es werden die Berechnungsnormen Stand 2019 verwendet.

## Ermittlung der Eingabedaten:

Geometrische Eingabedaten: gemäß Plänen vom 04.04.1963

Bauphysikalische Eingabedaten: gemäß Plänen vom 04.04.1963 und Begehung vom 11.03.2021

Haustechnische Eingabedaten: gemäß Begehung vom 11.03.2021

## Angewandte Berechnungsverfahren:

Bauteile	ON B 8110-6-1:2019-01-15
Fenster	EN ISO 10077-1:2018-02-01
Heiztechnik	ON H 5056-1:2019-01-15
Raumluftechnik	ON H 5057-1:2019-01-15
Kühltechnik	ON H 5058-1:2019-01-15
Beleuchtung	ON H 5059-1:2019-01-15
Unkonditionierte Gebäudehülle vereinfacht oder detailliert	ON B 8110-6-1:2019-01-15 ON ISO 13789:2018-02-01
Erdberührte Gebäudeteile vereinfacht oder detailliert	ON B 8110-6-1:2019-01-15 ON ISO 13370:2018-02-01
Wärmebrücken vereinfacht oder detailliert	ON B 8110-6-1:2019-01-15, Formel 11 oder 12 ON B 8110-6-1:2019-01-15
Verschattungsfaktoren vereinfacht oder detailliert	ON B 8110-6-1:2019-01-15 ON B 8110-6-1:2019-01-15

<b>BEZEICHNUNG</b>	405_2108972	<b>Umsetzungsstand</b>	Bestand
Gebäude(-teil)	Wohnen	Baujahr	1964
Nutzungsprofil	Wohngebäude mit 10 und mehr Nutzungseinheiten	Letzte Veränderung	1999
Straße	Kopernikusstraße 31,33	Katastralgemeinde	Waldegg
PLZ/Ort	4020 Linz	KG-Nr.	45210
Grundstücksnr.	441/279	Seehöhe	280 m

**SPEZIFISCHER REFERENZ-HEIZWÄRMEBEDARF, PRIMÄRENERGIEBEDARF, KOHLENDIOXIDEMISSIONEN und GESAMTENERGIEEFFIZIENZ-FAKTOR jeweils unter STANDORTKLIMA-(SK)-Bedingungen**

	HWB <sub>Ref, SK</sub>	PEB <sub>SK</sub>	CO <sub>2eq, SK</sub>	f <sub>GEE, SK</sub>
<b>A ++</b>				
<b>A +</b>				
<b>A</b>			<b>A</b>	
<b>B</b>				
<b>C</b>	<b>C</b>	<b>C</b>		<b>C</b>
<b>D</b>				
<b>E</b>				
<b>F</b>				
<b>G</b>				

**HWB<sub>Ref</sub>:** Der **Referenz-Heizwärmebedarf** ist jene Wärmemenge, die in den Räumen bereitgestellt werden muss, um diese auf einer normativ geforderten Raumtemperatur, ohne Berücksichtigung allfälliger Erträge aus Wärmerückgewinnung, zu halten.

**WWWB:** Der **Warmwasserwärmebedarf** ist in Abhängigkeit der Gebäudekategorie als flächenbezogener Defaultwert festgelegt.

**HEB:** Beim **Heizenergiebedarf** werden zusätzlich zum Heiz- und Warmwasserwärmebedarf die Verluste des gebäudetechnischen Systems berücksichtigt, dazu zählen insbesondere die Verluste der Wärmebereitstellung, der Wärmeverteilung, der Wärmespeicherung und der Wärmeabgabe sowie allfälliger Hilfsenergie.

**HHSB:** Der **Haushaltsstrombedarf** ist als flächenbezogener Defaultwert festgelegt. Er entspricht in etwa dem durchschnittlichen flächenbezogenen Stromverbrauch eines österreichischen Haushalts.

**RK:** Das **Referenzklima** ist ein virtuelles Klima. Es dient zur Ermittlung von Energiekennzahlen.

**EEB:** Der **Endenergiebedarf** umfasst zusätzlich zum Heizenergiebedarf den Haushaltsstrombedarf, abzüglich allfälliger Endenergieerträge und zuzüglich eines dafür notwendigen Hilfsenergiebedarfs. Der Endenergiebedarf entspricht jener Energiemenge, die eingekauft werden muss (Lieferenergiebedarf).

**f<sub>GEE</sub>:** Der **Gesamtenergieeffizienz-Faktor** ist der Quotient aus einerseits dem Endenergiebedarf abzüglich allfälliger Endenergieerträge und zuzüglich des dafür notwendigen Hilfsenergiebedarfs und andererseits einem Referenz-Endenergiebedarf (Anforderung 2007).

**PEB:** Der **Primärenergiebedarf** ist der Endenergiebedarf einschließlich der Verluste in allen Vorketten. Der Primärenergiebedarf weist einen erneuerbaren (PEB<sub>ern</sub>) und einen nicht erneuerbaren (PEB<sub>nen</sub>) Anteil auf.

**CO<sub>2eq</sub>:** Gesamte dem Endenergiebedarf zuzurechnenden **äquivalenten Kohlendioxidemissionen** (Treibhausgase), einschließlich jener für Vorketten.

**SK:** Das **Standortklima** ist das reale Klima am Gebäudestandort. Dieses Klimamodell wurde auf Basis der Primärdaten (1970 bis 1999) der Zentralanstalt für Meteorologie und Geodynamik für die Jahre 1978 bis 2007 gegenüber der Vorfassung aktualisiert.

**Alle Werte gelten unter der Annahme eines normierten BenutzerInnenverhaltens. Sie geben den Jahresbedarf pro Quadratmeter beheizter Brutto-Grundfläche an.**

## GEBÄUDEKENNDATEN

Brutto-Grundfläche (BGF)	2.522,2 m <sup>2</sup>	Heiztage	257 d	Art der Lüftung	Fensterlüftung
Bezugsfläche (BF)	2.017,7 m <sup>2</sup>	Heizgradtage	3333 Kd	Solarthermie	- m <sup>2</sup>
Brutto-Volumen (V <sub>B</sub> )	7.430,3 m <sup>3</sup>	Klimaregion	N	Photovoltaik	- kWp
Gebäude-Hüllfläche (A)	2.881,8 m <sup>2</sup>	Norm-Außentemperatur	-12,2 °C	Stromspeicher	- kWh
Kompaktheit (A/V)	0,39 1/m	Soll-Innentemperatur	22,0 °C	WW-WB-System (primär)	kombiniert
charakteristische Länge (ℓ <sub>c</sub> )	2,58 m	mittlerer U-Wert	0,530 W/m <sup>2</sup> K	WW-WB-System (sekundär, opt.)	-
Teil-BGF	- m <sup>2</sup>	LEK <sub>T</sub> -Wert	34,49	RH-WB-System (primär)	Fernwärme
Teil-BF	- m <sup>2</sup>	Bauweise	schwere	RH-WB-System (sekundär, opt.)	-
Teil-V <sub>B</sub>	- m <sup>3</sup>				

EA-Art:

## WÄRME- UND ENERGIEBEDARF (Referenzklima)

Ergebnisse		
Referenz-Heizwärmebedarf	HWB <sub>Ref,RK</sub> =	48,8 kWh/m <sup>2</sup> a
Heizwärmebedarf	HWB <sub>RK</sub> =	48,8 kWh/m <sup>2</sup> a
Endenergiebedarf	EEB <sub>RK</sub> =	97,7 kWh/m <sup>2</sup> a
Gesamtenergieeffizienz-Faktor	f <sub>GEE,RK</sub> =	1,05
Erneuerbarer Anteil		

## WÄRME- UND ENERGIEBEDARF (Standortklima)

Referenz-Heizwärmebedarf	Q <sub>h,Ref,SK</sub> =	144.920 kWh/a	HWB <sub>Ref,SK</sub> =	57,5 kWh/m <sup>2</sup> a
Heizwärmebedarf	Q <sub>h,SK</sub> =	123.136 kWh/a	HWB <sub>SK</sub> =	48,8 kWh/m <sup>2</sup> a
Warmwasserwärmebedarf	Q <sub>tw</sub> =	25.776 kWh/a	WWWB =	10,2 kWh/m <sup>2</sup> a
Heizenergiebedarf	Q <sub>H,Ref,SK</sub> =	210.462 kWh/a	HEB <sub>SK</sub> =	83,4 kWh/m <sup>2</sup> a
Energieaufwandszahl Warmwasser			e <sub>AWZ,WW</sub> =	2,90
Energieaufwandszahl Raumheizung			e <sub>AWZ,RH</sub> =	0,94
Energieaufwandszahl Heizen			e <sub>AWZ,H</sub> =	1,23
Haushaltsstrombedarf	Q <sub>HHSB</sub> =	57.444 kWh/a	HHSB =	22,8 kWh/m <sup>2</sup> a
Endenergiebedarf	Q <sub>EEB,SK</sub> =	267.907 kWh/a	EEB <sub>SK</sub> =	106,2 kWh/m <sup>2</sup> a
Primärenergiebedarf	Q <sub>PEB,SK</sub> =	430.409 kWh/a	PEB <sub>SK</sub> =	170,7 kWh/m <sup>2</sup> a
Primärenergiebedarf nicht erneuerbar	Q <sub>PEBn,ern,SK</sub> =	118.381 kWh/a	PEB <sub>n,ern,SK</sub> =	46,9 kWh/m <sup>2</sup> a
Primärenergiebedarf erneuerbar	Q <sub>PEBern,SK</sub> =	312.028 kWh/a	PEB <sub>ern,SK</sub> =	123,7 kWh/m <sup>2</sup> a
äquivalente Kohlendioxidemissionen	Q <sub>CO2eq,SK</sub> =	25.652 kg/a	CO <sub>2eq,SK</sub> =	10,2 kg/m <sup>2</sup> a
Gesamtenergieeffizienz-Faktor			f <sub>GEE,SK</sub> =	1,05
Photovoltaik-Export	Q <sub>PVE,SK</sub> =	0 kWh/a	PVE <sub>EXPORT,SK</sub> =	0,0 kWh/m <sup>2</sup> a

## ERSTELLT

GWR-Zahl	<input type="text"/>
Ausstellungsdatum	17.03.2021
Gültigkeitsdatum	16.03.2031
Geschäftszahl	2108972

ErstellerIn: Goran Vukcevic  
Unterschrift: 

i.V. DI Juliane Raffelsberger BSc

**ifeeq**  
INSTITUT FÜR  
ENERGIEAUSWEIS GMBH  
Ein Unternehmen der **ENERGIEAG**  
Tel.: +43 05 9000 3794 | Fax: +43 05 9000 53794  
Email: office@ifea.at | Web: www.ifea.at  
Böhmerwaldstr. 3 | 4020 Linz

# Datenblatt - ArchiPHYSIK

## 405\_2108972



### Gebäudedaten: Wohnen

Brutto-Grundfläche	2.522,15 m <sup>2</sup>	charakteristische Länge (lc)	2,58 m
Konditioniertes Brutto-Volumen	7.430,32 m <sup>3</sup>	Kompaktheit (A/V)	0,39 1/m
Gebäudehüllfläche	2.881,75 m <sup>2</sup>		

### Energiebedarf

Standortklima

Wohngebäude mit 10 und mehr Nutzungseinheiten

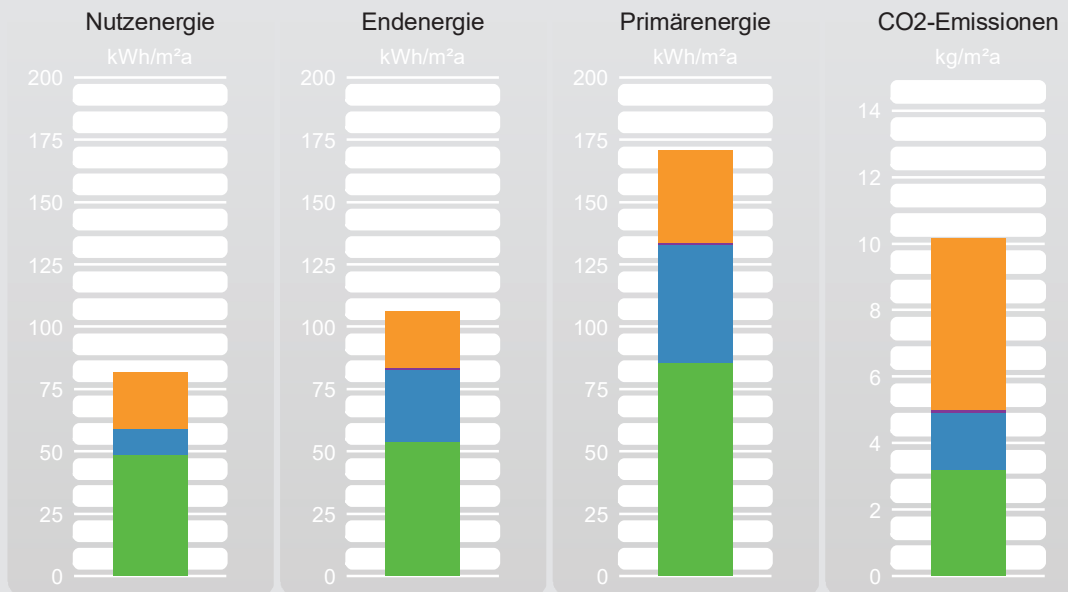

	NEB		EEB		PEB		CO2	
	absolut kWh/a	spezifisch kWh/m²a	absolut kWh/a	spezifisch kWh/m²a	absolut kWh/a	spezifisch kWh/m²a	absolut kg/a	spezifisch kg/m²a
Haushaltsstrom	57.444	22,80	57.444	22,80	93.634	37,12	13.039	5,17
Hilfsenergie			1.159	0,50	1.890	0,70	263	0,10
Warmwasser	25.776	10,20	74.065	29,40	118.504	47,00	4.370	1,70
Heizung	123.136	48,82	135.238	53,60	216.380	85,80	7.979	3,20
Gesamt	206.357	81,80	267.907	106,20	430.409	170,70	25.652	10,20

HWB SK	48,82 kWh/m²a	HEB SK	83,40 kWh/m²a	KEB SK		EEB SK	106,20 kWh/m²a
HWB Ref,SK	57,50 kWh/m²a	Q Umw,WP				f GEE	1,050 -

### Gebäude mit Bezugs-Transmissionsleitwert

Standortklima

Wohngebäude mit 10 und mehr Nutzungseinheiten

HWB 26	46,17 kWh/m²a	$26 \cdot (1 + 2 / lc)$					
HWB 26,SK	48,07 kWh/m²a	HEB 26,SK	78,00 kWh/m²a	KEB 26		EEB 26,SK	101,00 kWh/m²a
		Q Umw,WP,26		KB Def,NP			



# Energiekennzahlen für die Anzeige in Druckwerken und elektronischen Medien

Energieausweis-Vorlage-Gesetz 2012 – EAVG 2012

Bezeichnung	405_2108972		
Gebäudeteil	Wohnen		
Nutzungsprofil	Wohngebäude mit 10 und mehr Nutzungseinh...	Baujahr	1964
Straße	Kopernikusstraße 31,33	Katastralgemeinde	Waldegg
PLZ/Ort	4020 Linz	KG-Nr.	45210
Grundstücksnr.	441/279	Seehöhe	280

Energiekennzahlen lt. Energieausweis

**HWB** **58** kWh/m²a **f<sub>GEE</sub>** **1,05** -

Energieausweis Ausstellungsdatum 17.03.2021 Gültigkeitsdatum 16.03.2031

Der Energieausweis besteht aus

- einer ersten Seite mit einer Effizienzsкала,
- einer zweiten Seite mit detaillierten Ergebnisdaten,
- Empfehlung von Maßnahmen - ausgenommen bei Neubau -, deren Implementierung den Endenergiebedarf des Gebäudes reduziert und technisch und wirtschaftlich zweckmäßig ist,
- einem Anhang, der den Vorgaben der Regeln der Technik entsprechen muss.

HWB	Der Heizwärmebedarf beschreibt jene Wärmemenge, welche den Räumen rechnerisch zur Beheizung zugeführt werden muss. Einheit: kWh/m² Jahr
f <sub>GEE</sub>	Der Gesamtenergieeffizienz-Faktor ist der Quotient aus dem Endenergiebedarf und einem Referenz-Endenergiebedarf (Anforderung 2007).
EAVG §3	Wird ein Gebäude oder ein Nutzungsobjekt in einem Druckwerk oder einem elektronischen Medium zum Kauf oder zur In-Bestand-Nahme angeboten, so sind in der Anzeige der Heizwärmebedarf und der Gesamtenergieeffizienz-Faktor des Gebäudes oder des Nutzungsobjekts anzugeben. Diese Pflicht gilt sowohl für den Verkäufer oder Bestandgeber als auch für den von diesem beauftragten Immobilienmakler.
EAVG §4	(1) Beim Verkauf eines Gebäudes hat der Verkäufer dem Käufer, bei der In-Bestand-Gabe eines Gebäudes der Bestandgeber dem Bestandnehmer rechtzeitig vor Abgabe der Vertragserklärung des Käufers oder Bestandnehmers einen zu diesem Zeitpunkt höchstens zehn Jahre alten Energieausweis vorzulegen und ihm diesen oder eine vollständige Kopie desselben binnen 14 Tagen nach Vertragsabschluss auszuhändigen.
EAVG §6	Wird dem Käufer oder Bestandnehmer vor Abgabe seiner Vertragserklärung ein Energieausweis vorgelegt, so gilt die darin angegebene Gesamtenergieeffizienz des Gebäudes als bedungene Eigenschaft im Sinn des § 922 Abs. 1 ABGB.
EAVG §7	(1) Wird dem Käufer oder Bestandnehmer entgegen § 4 nicht bis spätestens zur Abgabe seiner Vertragserklärung ein Energieausweis vorgelegt, so gilt zumindest eine dem Alter und der Art des Gebäudes entsprechende Gesamtenergieeffizienz als vereinbart. (2) Wird dem Käufer oder Bestandnehmer entgegen § 4 nach Vertragsabschluss kein Energieausweis ausgehändigt, so kann er entweder sein Recht auf Ausweisaushändigung gerichtlich geltend machen oder selbst einen Energieausweis einholen und die ihm daraus entstandenen Kosten vom Verkäufer oder Bestandgeber ersetzt begehren.
EAVG §8	Vereinbarungen, die die Vorlage- und Aushändigungspflicht nach § 4, die Rechtsfolge der Ausweisvorlage nach § 6, die Rechtsfolge unterlassener Vorlage nach § 7 Abs. 1 einschließlich des sich daraus ergebenden Gewährleistungsanspruchs oder die Rechtsfolge unterlassener Aushändigung nach § 7 Abs. 2 ausschließen oder einschränken, sind unwirksam.
EAVG §9	(1) Ein Verkäufer, Bestandgeber oder Immobilienmakler, der es entgegen § 3 unterlässt, in der Verkaufs- oder In-Bestand-Gabe-Anzeige den Heizwärmebedarf und den Gesamtenergieeffizienz-Faktor des Gebäudes oder des Nutzungsobjekts anzugeben, begeht, sofern die Tat nicht den Tatbestand einer gerichtlich strafbaren Handlung erfüllt oder nach anderen Verwaltungsstrafbestimmungen mit strengerer Strafe bedroht ist, eine Verwaltungsübertretung und ist mit einer Geldstrafe bis zu 1 450 Euro zu bestrafen. Der Verstoß eines Immobilienmaklers gegen § 3 ist entschuldigt, wenn er seinen Auftraggeber über die Informationspflicht nach dieser Bestimmung aufgeklärt und ihn zur Bekanntgabe der beiden Werte beziehungsweise zur Einholung eines Energieausweises aufgefordert hat, der Auftraggeber dieser Aufforderung jedoch nicht nachgekommen ist. (2) Ein Verkäufer oder Bestandgeber, der es entgegen § 4 unterlässt, 1. dem Käufer oder Bestandnehmer rechtzeitig einen höchstens zehn Jahre alten Energieausweis vorzulegen oder 2. dem Käufer oder Bestandnehmer nach Vertragsabschluss einen Energieausweis oder eine vollständige Kopie desselben auszuhändigen, begeht, sofern die Tat nicht den Tatbestand einer gerichtlich strafbaren Handlung erfüllt oder nach anderen Verwaltungsstrafbestimmungen mit strengerer Strafe bedroht ist, eine Verwaltungsübertretung und ist mit einer Geldstrafe bis zu 1450 Euro zu bestrafen.