

DACHGESCHOSS

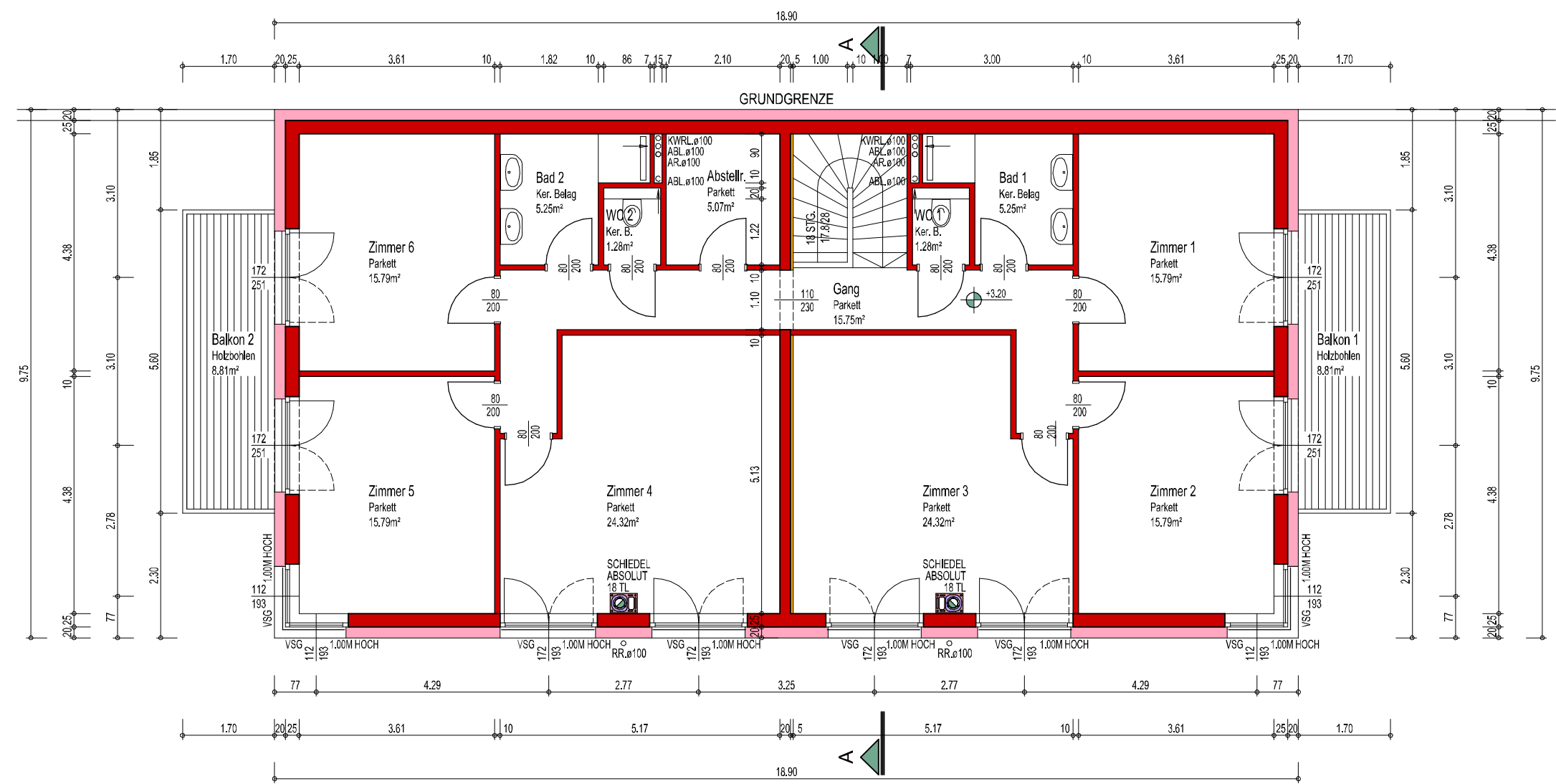

DACHGESCHOSS

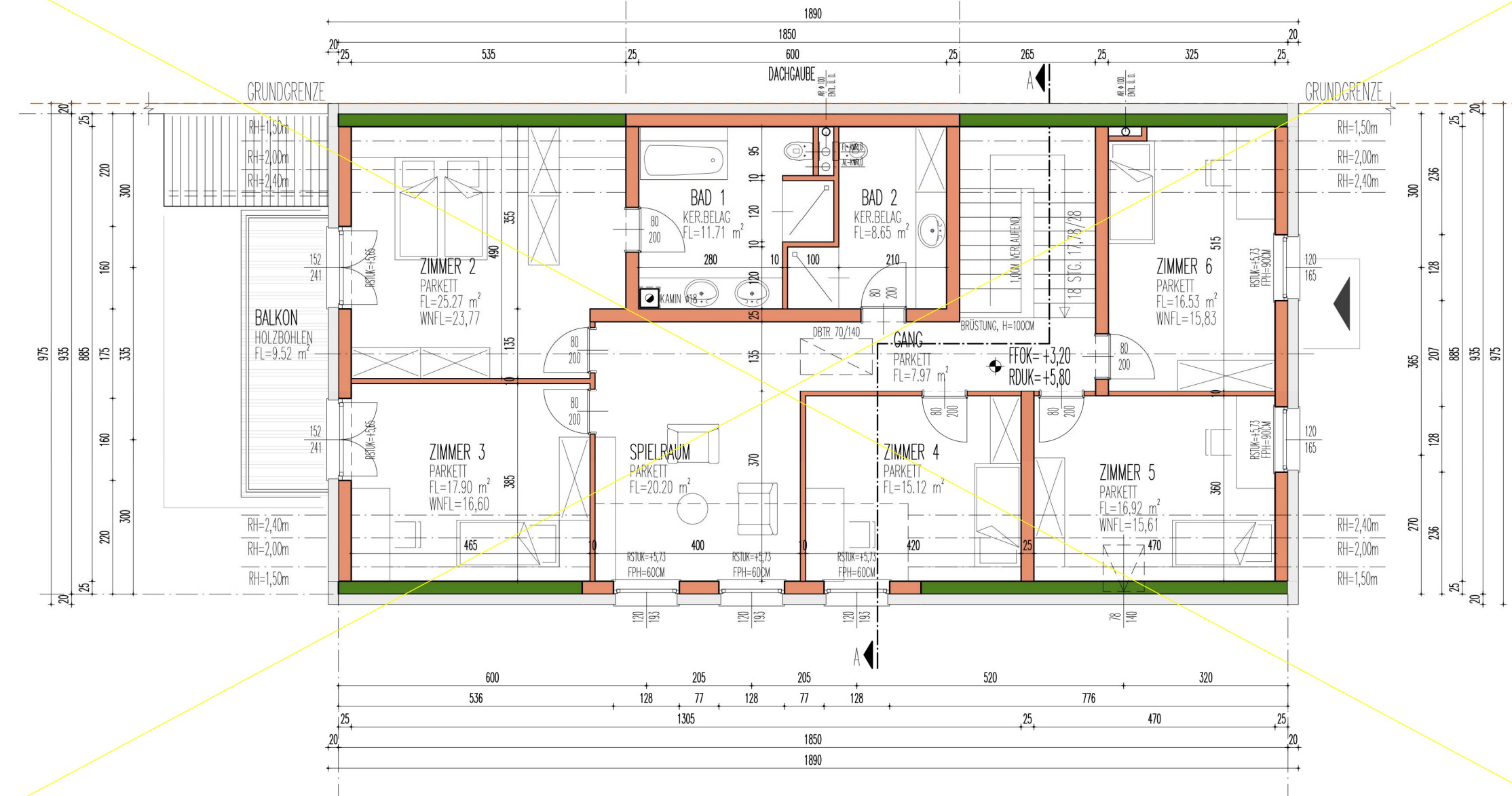

ERDGESCHOSS

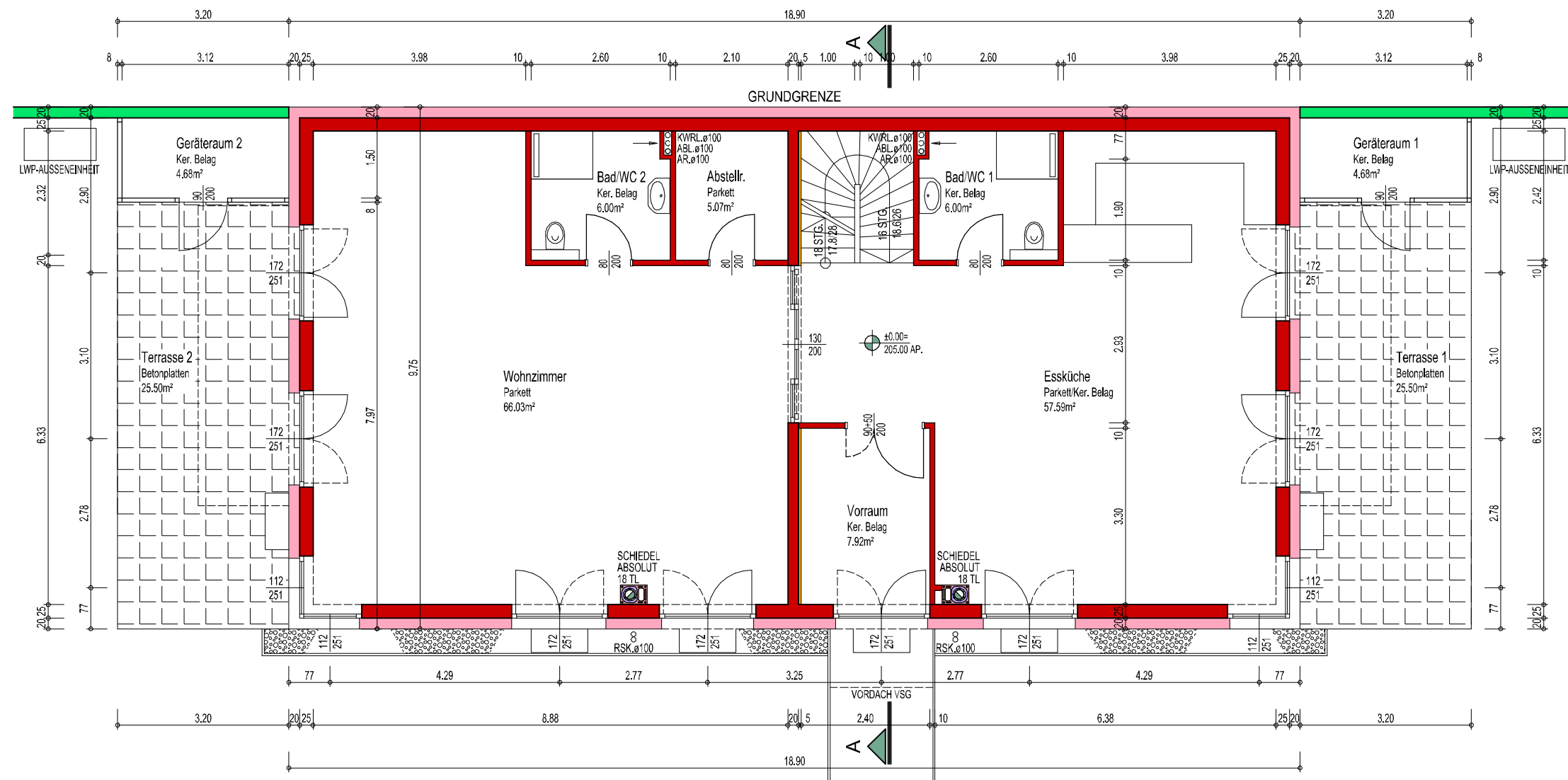

ERDGESCHOSS

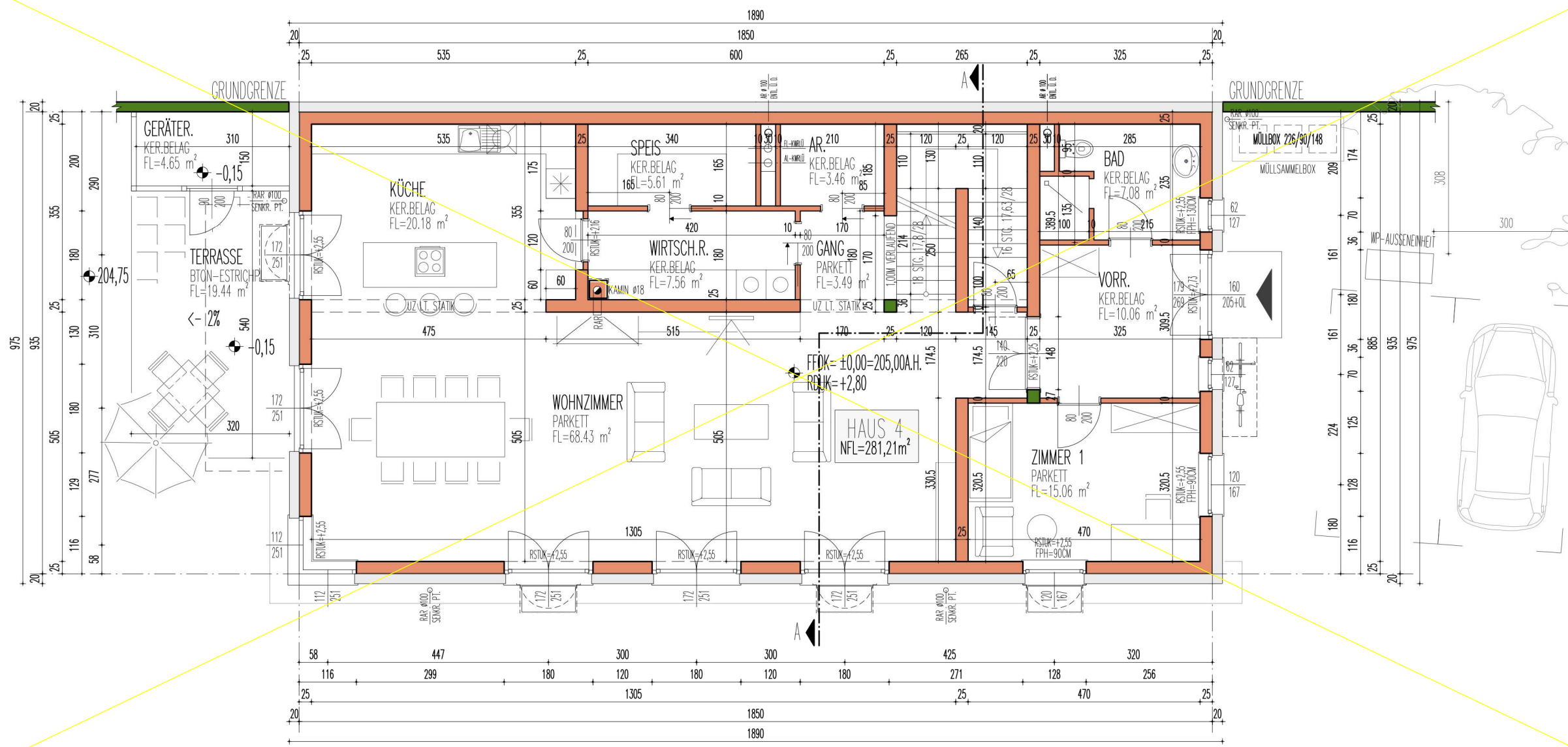

KELLERGESCHOSS

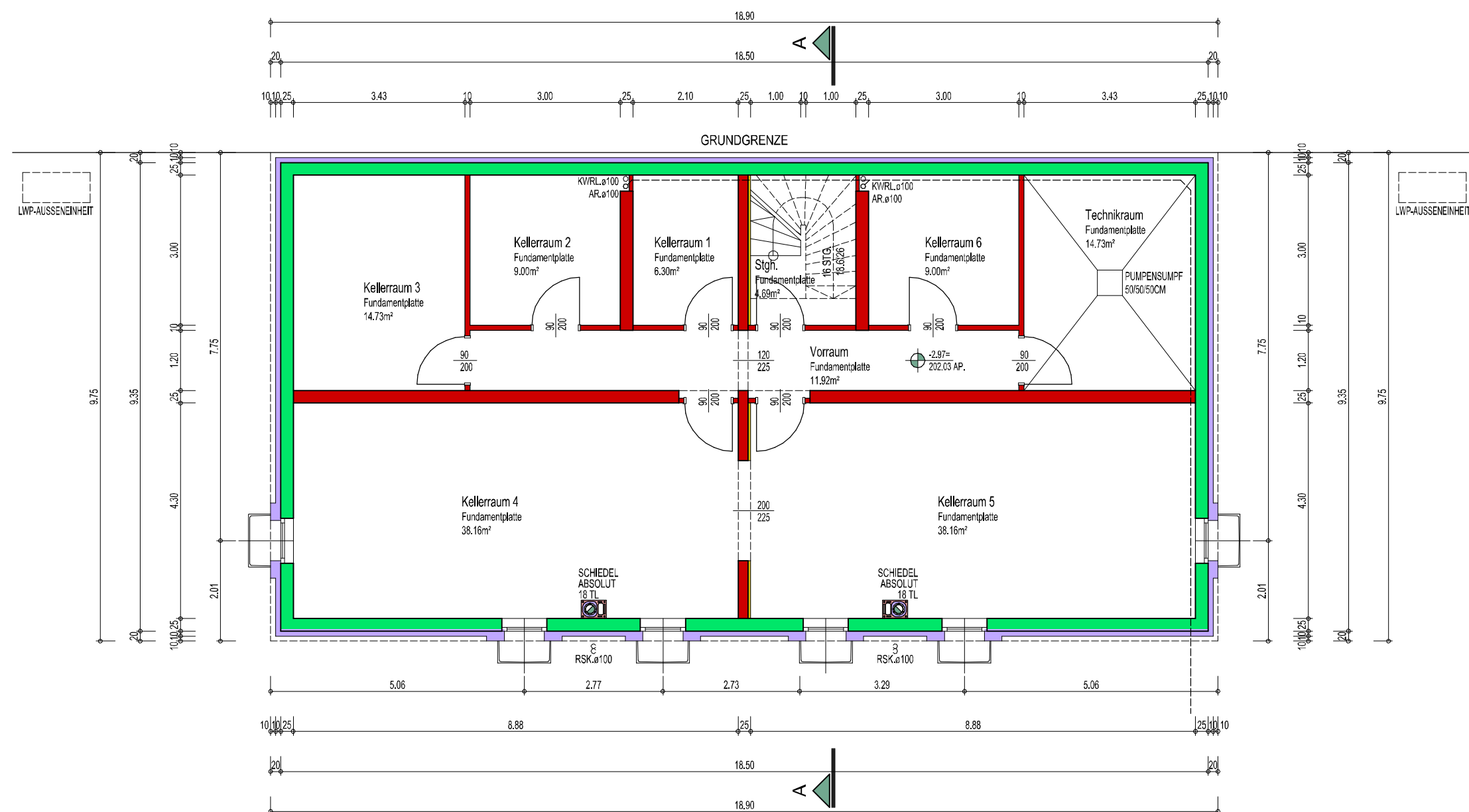

KELLERGESCHOSS

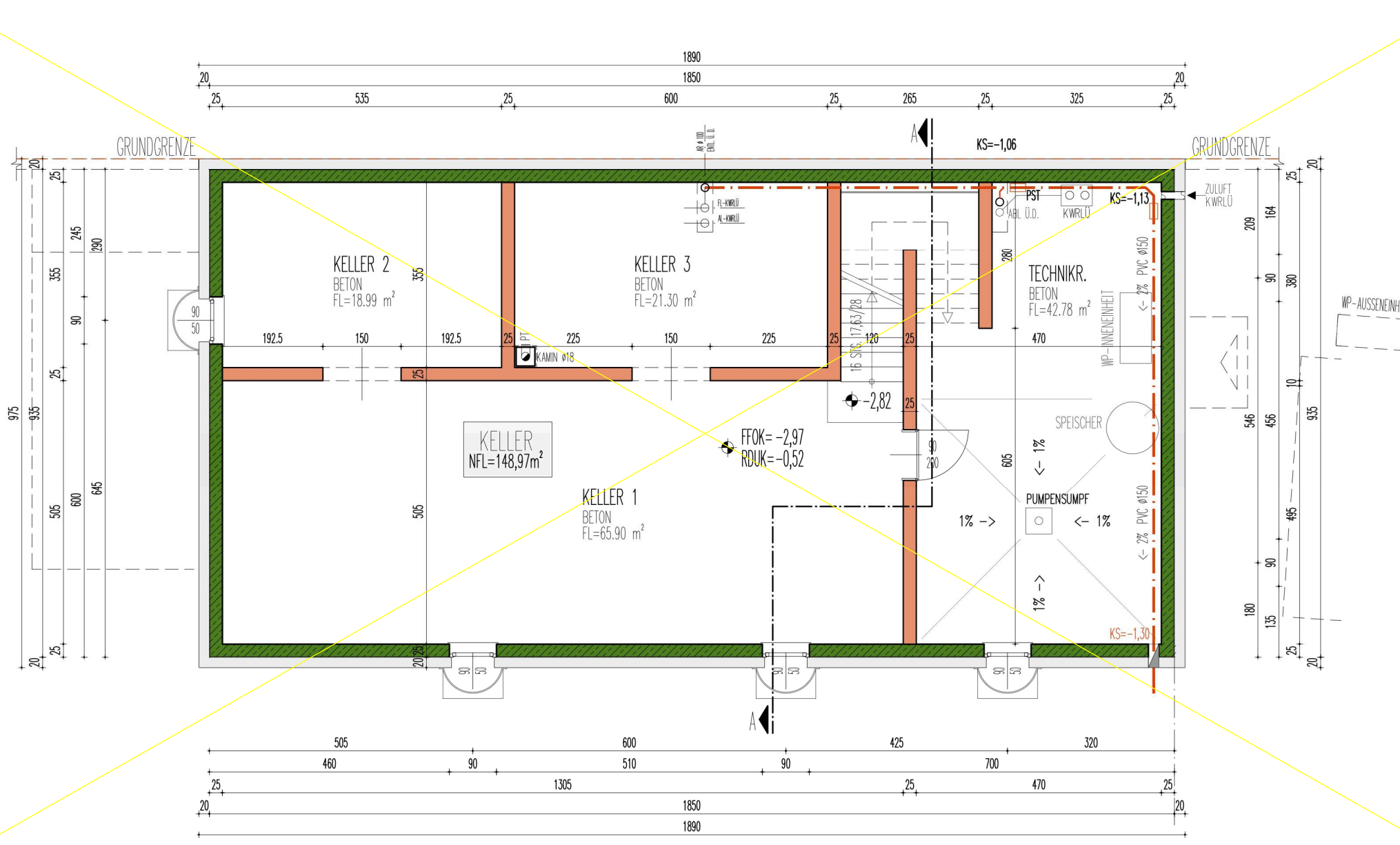

LEGENDE:

- BESTAND
- ABBRUCH
- STAHLBETON
- BETON
- ZIEGELMWK.
- GK-STÄNDERWERK
- AUSSENWAND-WÄRMEDÄMMVERBUNDS.
- WÄRMEDÄMMUNG
- HOLZ
- STAHL

REGENWÄSSER WERDEN AM EIGENEN GRUND ZUR VERSICKERUNG GEBRACHT!
 ALLE INNENLIEGENDEN SANITÄRRÄUME MECHANISCH ÜBER DACH ENTLÜFTET!
 ALLE VERGLASUNGEN VON TÜREN AUS ESG
 ALLE STIEGENLÄUFE TRITTSCHALLDÄMMEND GELAGERT
 RAUCHWÄRMELDER ● LT. AKTUELLER OIB-RL.
 FENSTER UND FENSTERTÜREN:
 U = 0,87 W/m²K (BEZOGEN AUF DAS PRÜFNORMMASS)
 g = 0,50
 Rw = 38 dB
 ALLE FENSTER MIT AUSSENROLLLÄDEN:
 z = 0,32

STATISTIK:

±0.00= 205.00AP
 NUTZFLÄCHE KELLERG. HAUS 4: 146,69M2
 WOHNNUTZFLÄCHE ERDG. HAUS 4: 148,61M2
 WOHNNUTZFLÄCHE DACHG. HAUS 4: 145,68M2
 WOHNNUTZFLÄCHE GESAMT HAUS 4: 294,29M2

EINREICHPLAN

PARIE

PROJEKT:
 FÜR DAS HAUS 4 AUF DEM GRUNDSTÜCK, 2202 KÖNIGSBRUNN,
 ORTSSTRASSE 15 FÜR HERRN NICOLAE-SIMION TURNEA WOHNHAFT IN 1220 WIEN,
 EIPELDAUER STRASSE 55/20/2

GST.NR.: 53 EZ: 676 KAT.GEM. 11028 KÖNIGSBRUNN

BAUWERBER:
 NICOLAE-SIMION TURNEA

BAUFÜHRER:

GRUNDEIGENTÜMER:
 NICOLAE-SIMION TURNEA

PLANVERFASSER:

BEHÖRDE:

PLANINHALT:
 KELLERGESCHOSS, ERDGESCHOSS, DACHGESCHOSS

DATUM: MAI 2023 FILENAME: PLANWECHSEL_ZD PLANNUMMER:
 MASSTAB: 1:250 GEZEICHNET:
 PLANGRÖSSE: 0,49M2 GEPRÜFT: E004