

Gartenansicht

Straßenansicht

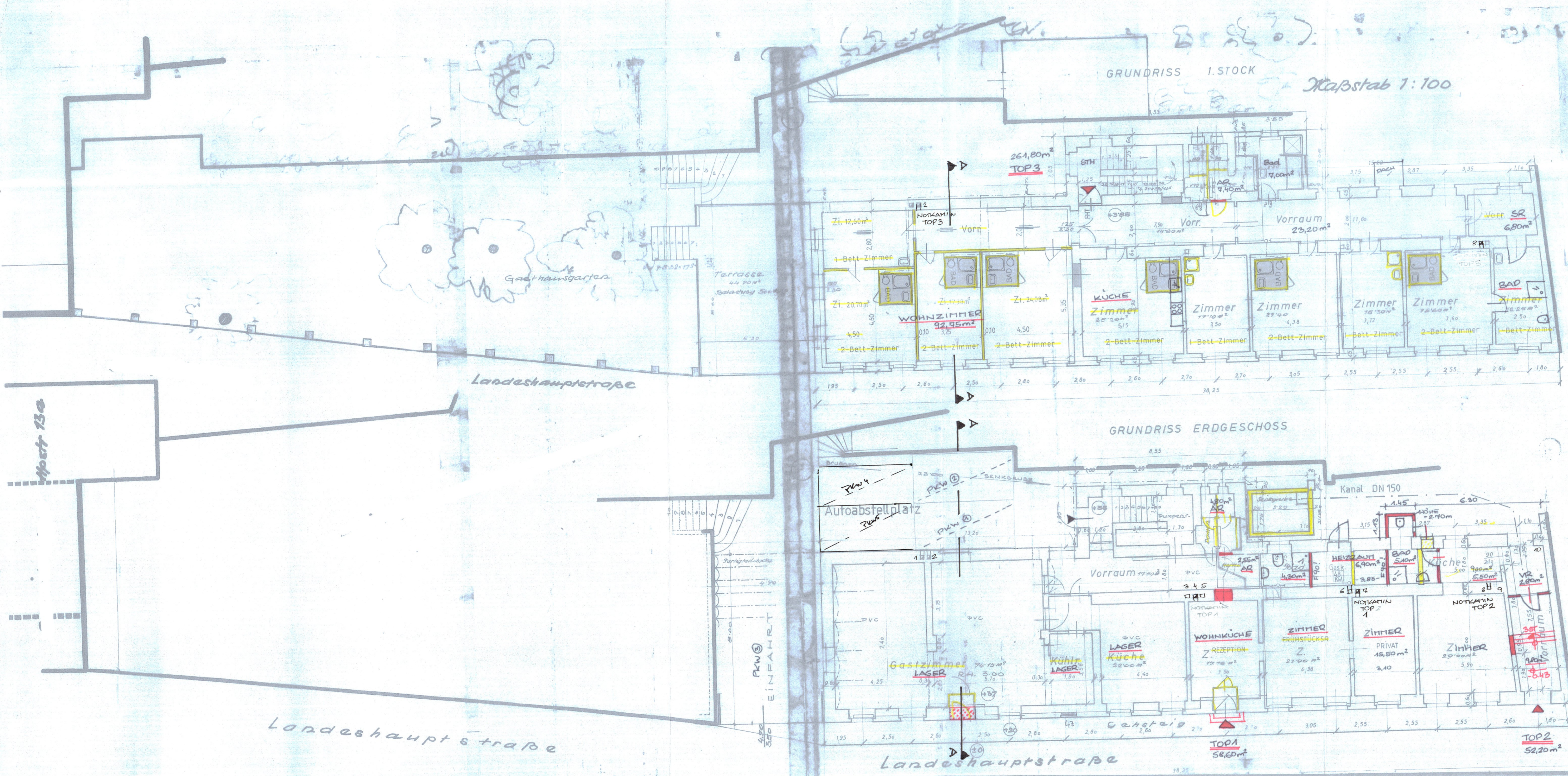

Lageplan 1:250

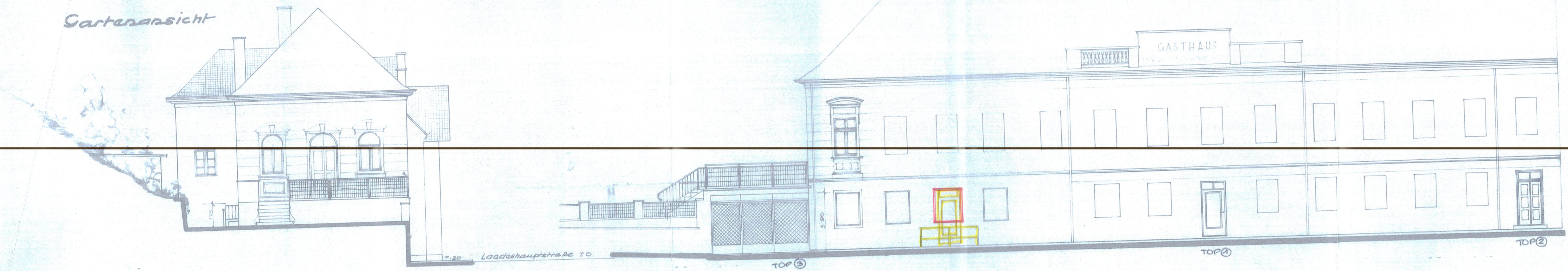
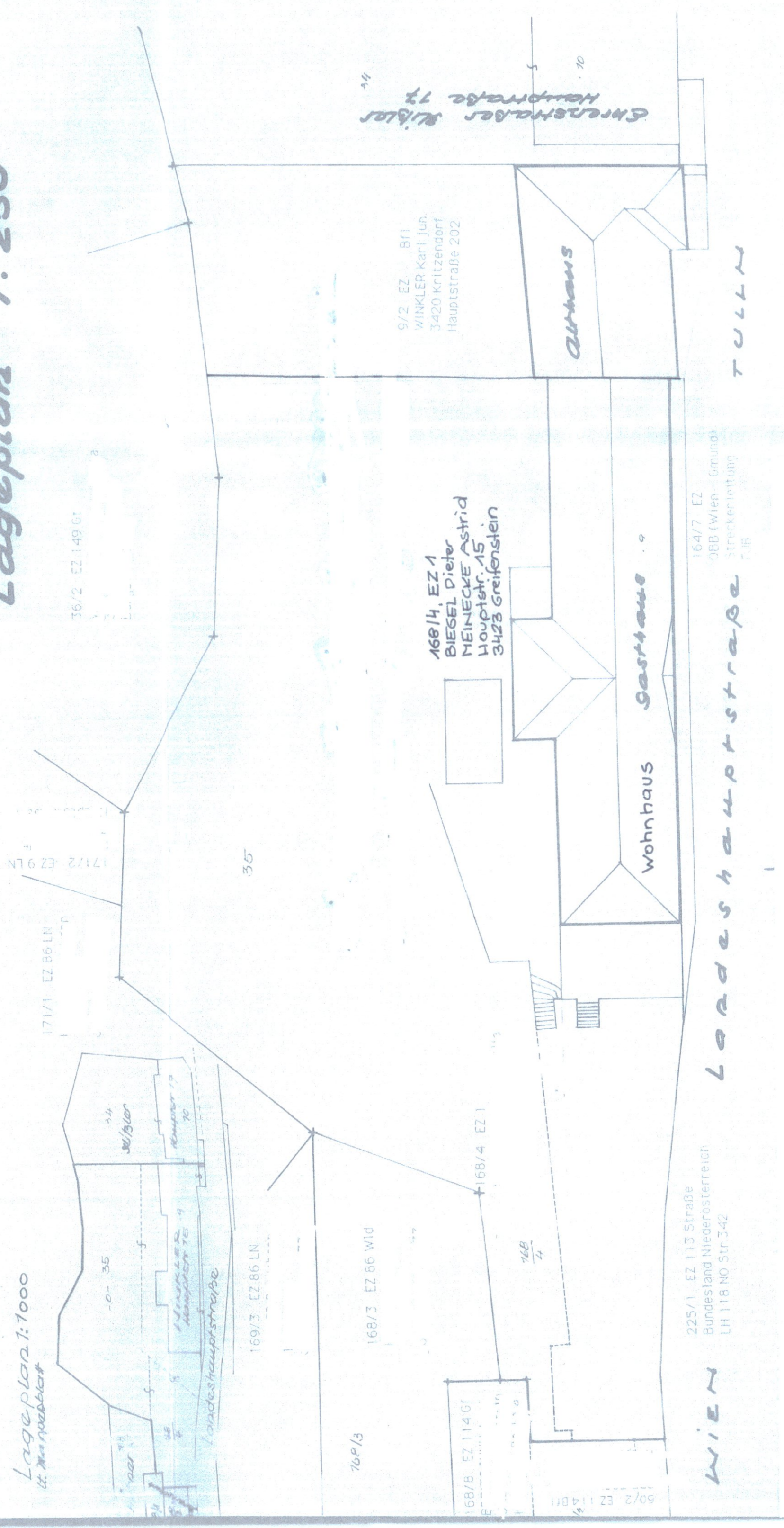

# EINREICHPLAN

1:100 PARIE A B C D E

BETREFF:  
 FÜR DIE NACHTRÄGLICHE BEWILLIGUNG VON DIVERSEN UMBAUARBEITEN,  
 DEM WC-ZUBAU IM INNENHOF U. DIE UMWIDMUNG EINES GASTHAUSES IN EIN  
 WOHNHAUS MIT 3 WOHNHEITEN  
 AUF DEM GRUNDSTÜCK NR. 168/4, EZ 1  
 KAT. GEM. GREIFENSTEIN, HAUPTSTRASSE 15

BAUWERBER:  
 DIETER BIEGEL u.  
 ASTRID MEINECKE  
 HAUPTSTR. 15  
 3422 GREIFENSTEIN

PLANINHALT:  
 GRUNDRISS  
 ANSICHTE  
 LAGEPLAN

GRUNDEIGENTÜMER:  
 DIETER BIEGEL u.  
 ASTRID MEINECKE  
 HAUPTSTR. 15  
 3422 GREIFENSTEIN

BEHÖRDE:  
 Marktgemeinde St. Andrä-Wördern  
 14. Feb. 2014

PLANTERFRESSER  
**KOCI**  
 www.kocherfresser.at

Kreuzergasse 8  
 3400 Klosterneuburg  
 Tel.: 02243 87 9 77

BAUFÜHRER:  
 LEGENDE:  
 BESTAND  
 ALT  
 NEU

BEARBEITER: PK PLAN.NR.: 9/2013 DATUM: 15.07.2013