

DACHGESCHOSS

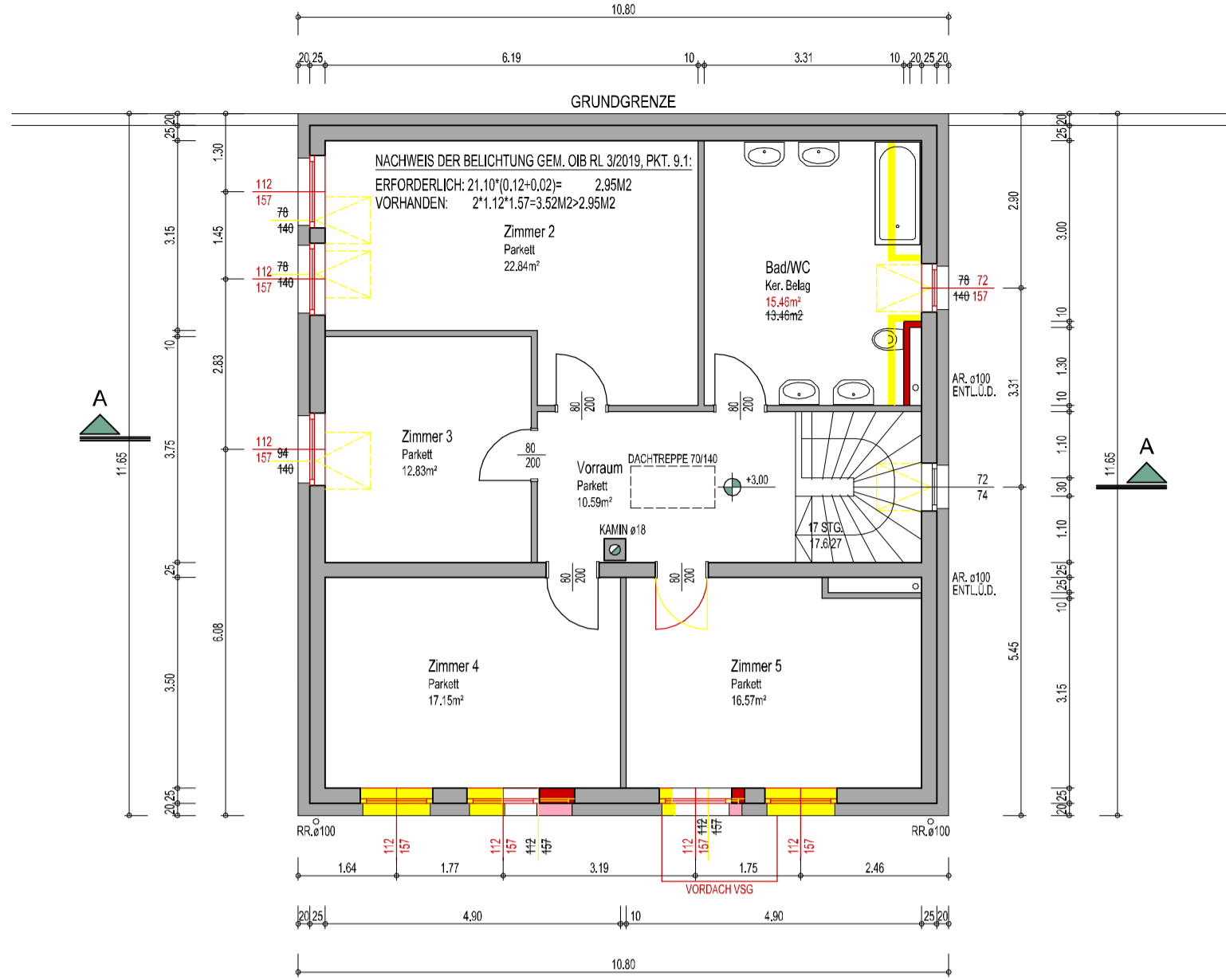

SCHNITT A-A

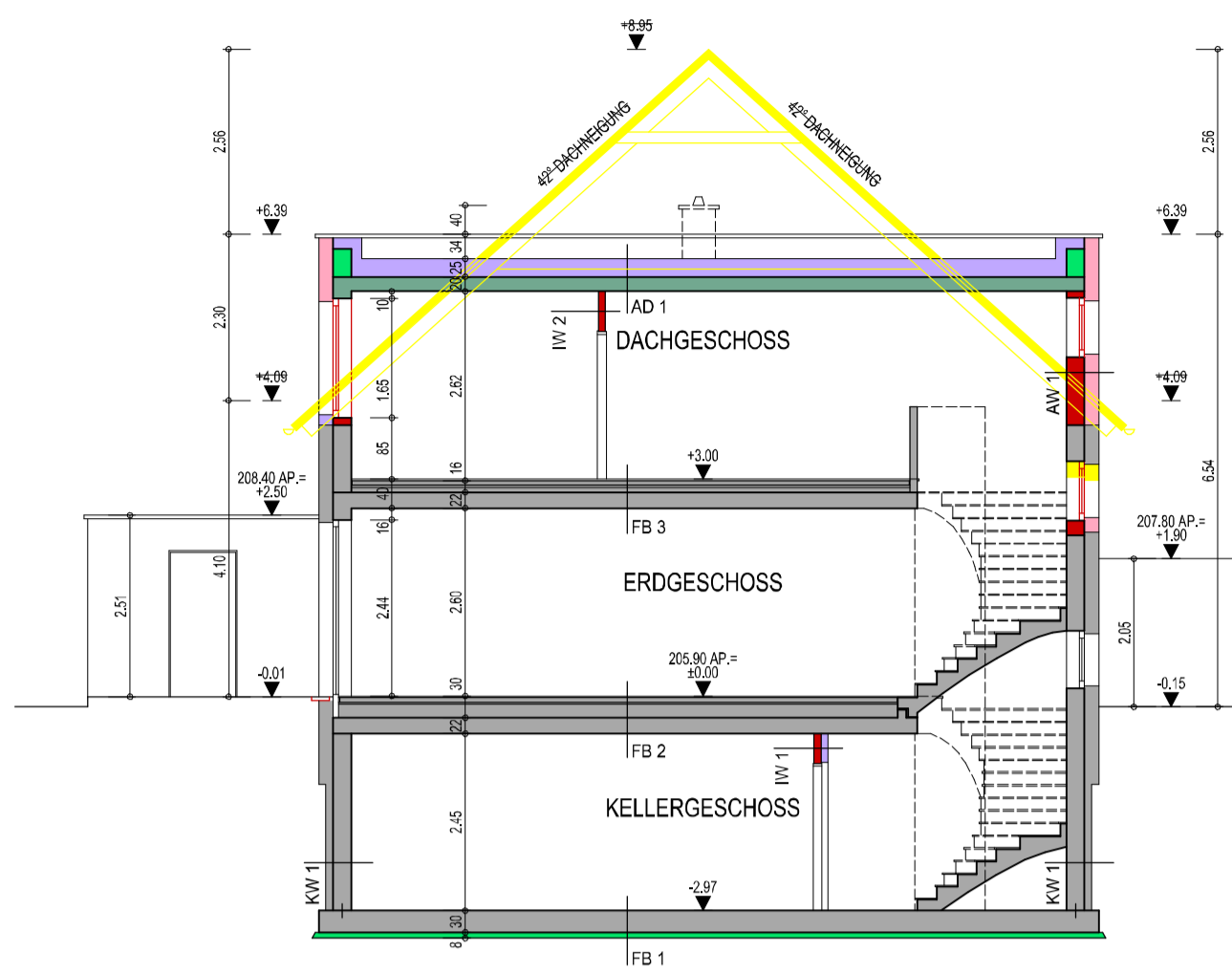

LEGENDE:

- BESTAND
- ABRUCH
- STAHLBETON
- BETON
- ZIEGELMWK.
- GK-STÄNDERWERK
- AUSSENWAND-WÄRME-DÄMMVERBUNDSYSTEM
- WÄRMEDÄMMUNG
- HOLZ
- STAHL

REGENWÄSSER WERDEN AM EIGENEN GRUND ZUR VERSICKERUNG GEBRACHT!
 ALLE INNENLIEGENDEN SANITÄRRÄUME MECHANISCH ÜBER DACH ENTLÜFTET!
 ALLE VERGLASUNGEN VON TÜREN AUS ESG
 ALLE STIEGENLÄUFE TRITTSCHALLDÄMMEND GELAGERT
 RAUCHWÄRMELDER ● LT. AKTUELLER OIB-RL. FENSTER UND FENSTERTÜREN:
 $U = 0,87 \text{ W/m}^2\text{K}$ (BEZOGEN AUF DAS PRÜFNORMMASS)
 $g = 0,50$
 $R_w = 38 \text{ dB}$
 ALLE FENSTER MIT AUSSENROLLLÄDEN:
 $z = 0,32$

STATISTIK:

±0.00 = 205.70AP
 NUTZFLÄCHE KELLERG. HAUS 3: 99,35M²
 WOHNNUTZFLÄCHE ERDG. HAUS 3: 96,67M²
 WOHNNUTZFLÄCHE DACHG. HAUS 3: 95,44M²
 WOHNNUTZFLÄCHE GESAMT HAUS 3: 192,11M²
 NUTZFLÄCHE KELLERG. HAUS 3: 96,61M²
 WOHNNUTZFLÄCHE ERDG. HAUS 3: 96,36M²
 WOHNNUTZFLÄCHE DACHG. HAUS 3: 86,34M²
 WOHNNUTZFLÄCHE GESAMT HAUS 3: 179,70M²

AUFBAUTEN:

- AW 1
20,0cm Fassaden- Dämmsystem EPS-F
25,0cm Porotherm 25-38 Plan
1,5cm Innenputz
- AW 2
30,0cm Steinwollfassaden- Dämmsystem FPL
25,0cm Porotherm Wi, 25-38 Plan
1,5cm Innenputz
- AW 3
15,0cm Steinwollfassaden- Dämmsystem FPL
25,0cm Porotherm 25-38 Plan
1,5cm Innenputz
- AW 4
5,0cm Steinwollfassaden- Dämmsystem FPL
25,0cm Porotherm Wi, 25-38 Plan
1,5cm Innenputz
- AW 5
10,0cm XPS- Wärmedämmplatte
1,0cm Feuchtheitsisol., 2-lagig
25,0cm Betonwand
Spachtelung
- AD 1 - R 30
6,00cm Kies
0,60cm Gummi-Granulatmatte
0,18cm Folienläch, Broof (T1)
25,00cm EPS- W23 Gefällebetonpl., im Mittel 25cm
Dampfsperre
20,00cm Stahlbetonplatte
- IW 1
1,5cm Innenputz
20,0cm Porotherm SSS 20-50
1,5cm Innenputz
- IW 2
1,5cm Innenputz
10,0cm HLZ-Mwk.
10,0cm Taktlan AZ-E21
1,5cm Innenputz
- FB 1
1,5cm Belag
5,0cm Betonestrich
PE- Folie
7,5cm Styroporbeton
1,0cm Feuchtheitsisolierung
30,0cm Fundamentplatte, wu
8,0cm Magerbeton
- FB 2
1,5cm Belag
6,5cm Heizestrich
PE- Folie
3,0cm EPS-T 650
9,0cm Styroporbeton
22,0cm Stahlbetonplatte
- FB 3
1,5cm Belag
6,5cm Heizestrich
PE- Folie
3,0cm EPS-T 650
8,0cm Styroporbeton
22,0cm Stahlbetonplatte

ERDGESCHOSS

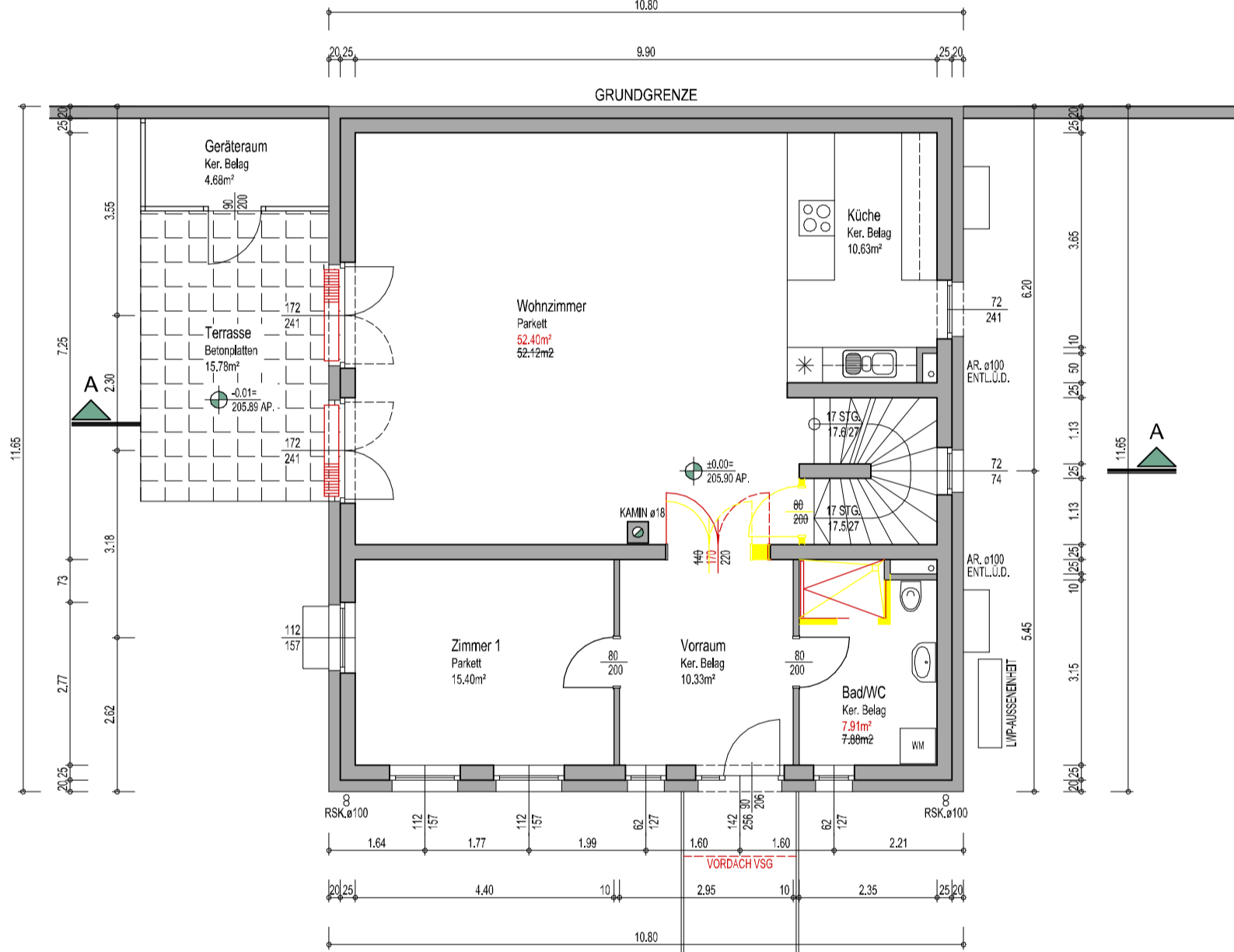

NORDANSICHT



KELLERGESCHOSS

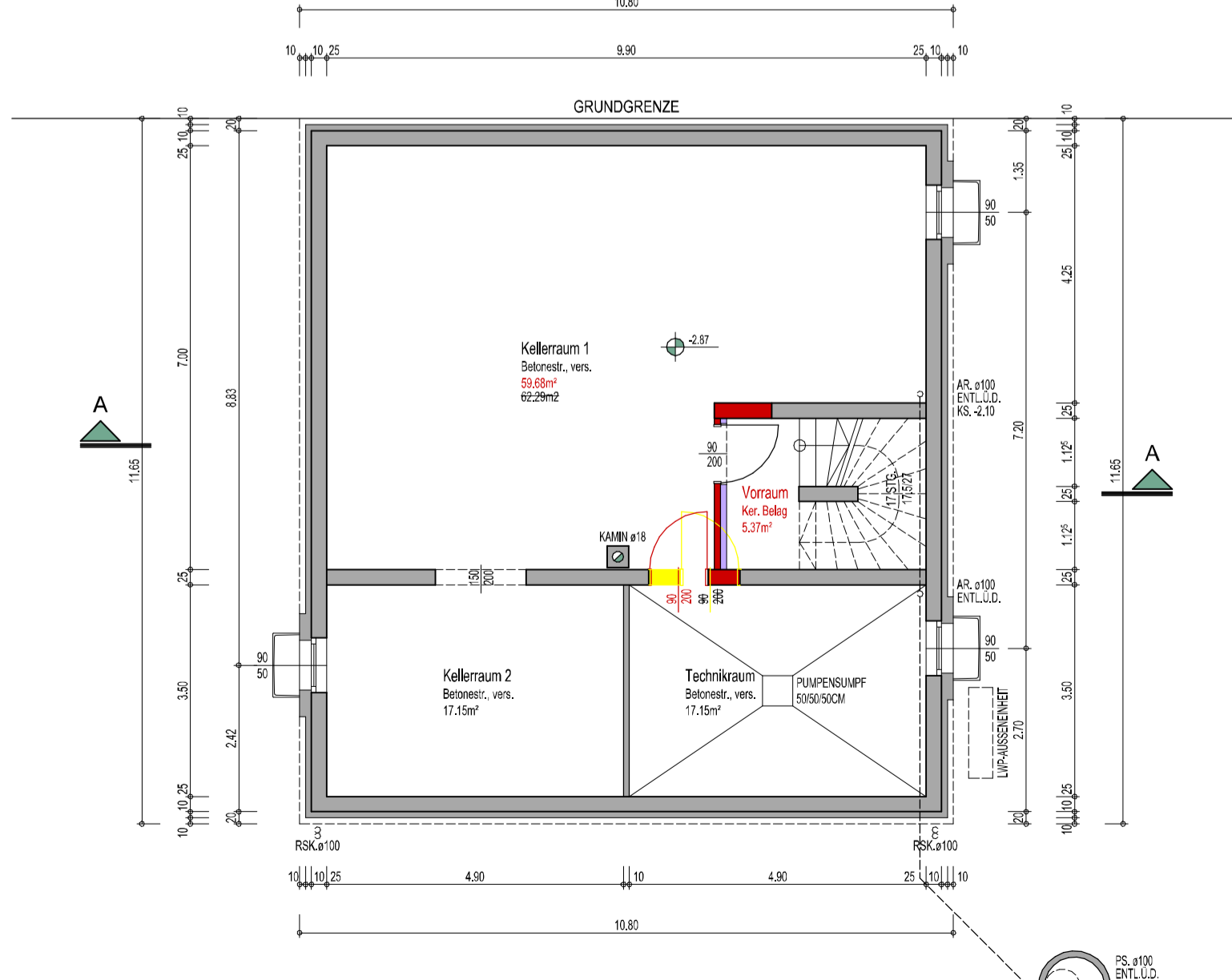

WESTANSICHT

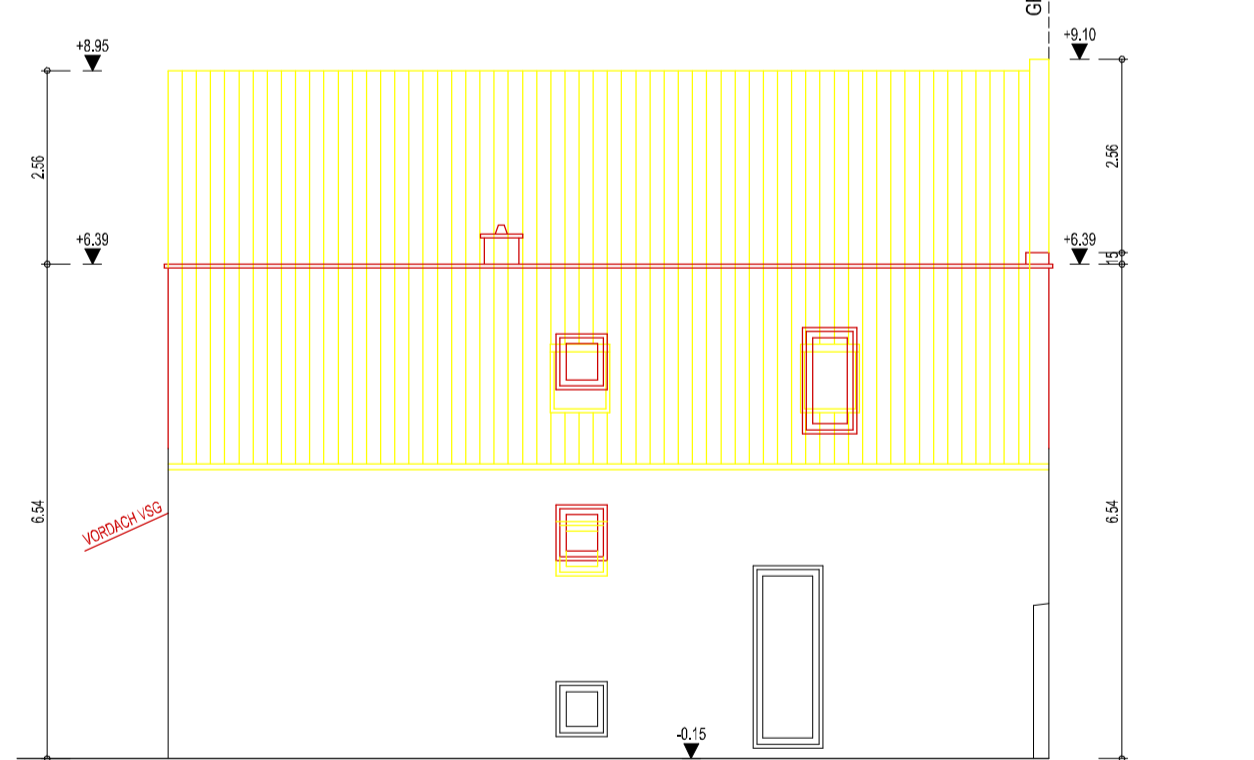

OSTANSICHT

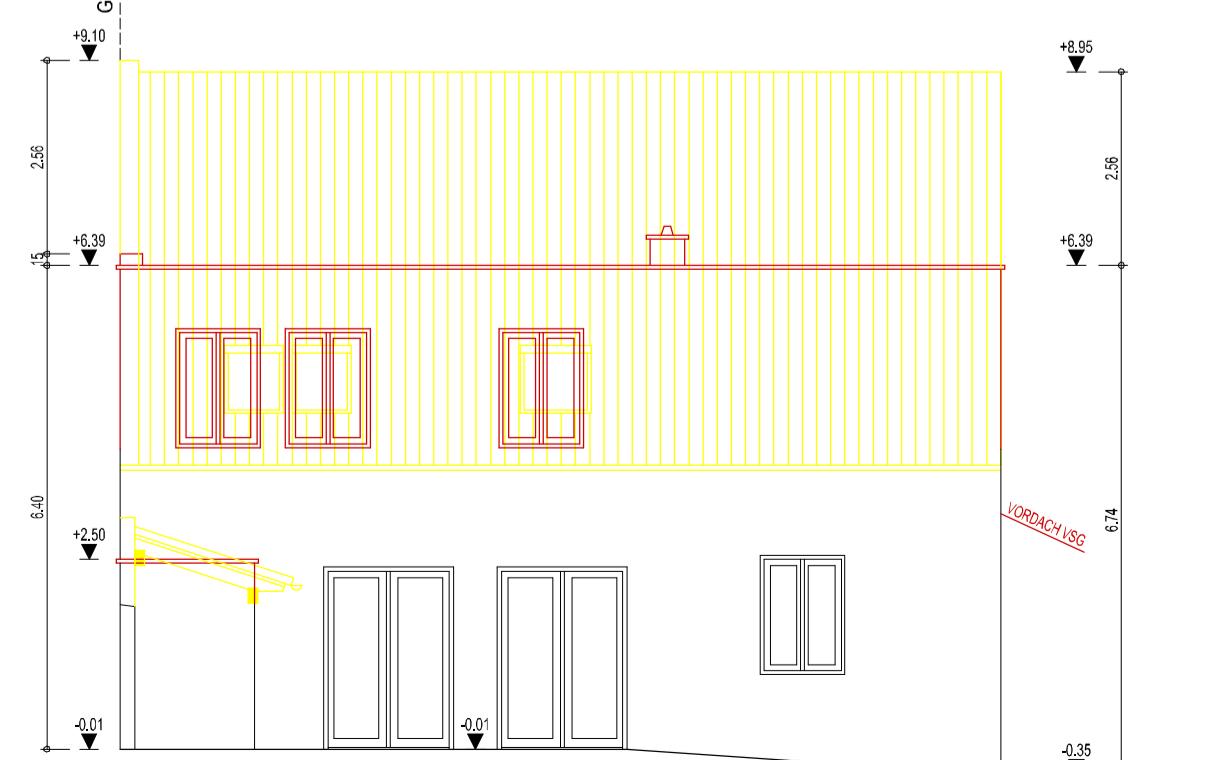

EINREICHPLAN

PARIE

PROJEKT:
 FÜR DAS HAUS 2 AUF DEM GRUNDSTÜCK, 2202 KÖNIGSBRUNN,
 ORTSSTRASSE 15 FÜR HERRN NICOLAE-SIMION TURNEA WOHNHAFT IN 1220 WIEN,
 EIPELDAUER STRASSE 55/20/2

GST.NR.: 53 EZ: 676 KAT.GEM. 11028 KÖNIGSBRUNN

BAUWERBER:
 NICOLAE-SIMION TURNEA

BAUFÜHRER:

GRUNDEIGENTÜMER:
 NICOLAE-SIMION TURNEA

PLANVERFASSER:

BEHÖRDE:

PLANINHALT:
 GRUNDRISSSE, ANSICHTEN, SCHNITTE

DATUM:	Mai 2023	FILENAME:	PLANWECHSEL_ZD	PLANNUMMER:	E002
MASSTAB:	1: 250	GEZEICHNET:			
PLANGRÖSSE:	0.38M ²	GEPRÜFT:			