Raiffeisen Immobilien
Maklerservice & Bewertung

Mietwohnung mit Garten mitten im Park (Top 3)

4070 Brandstatt

Ref.-Nr.: 0004008176



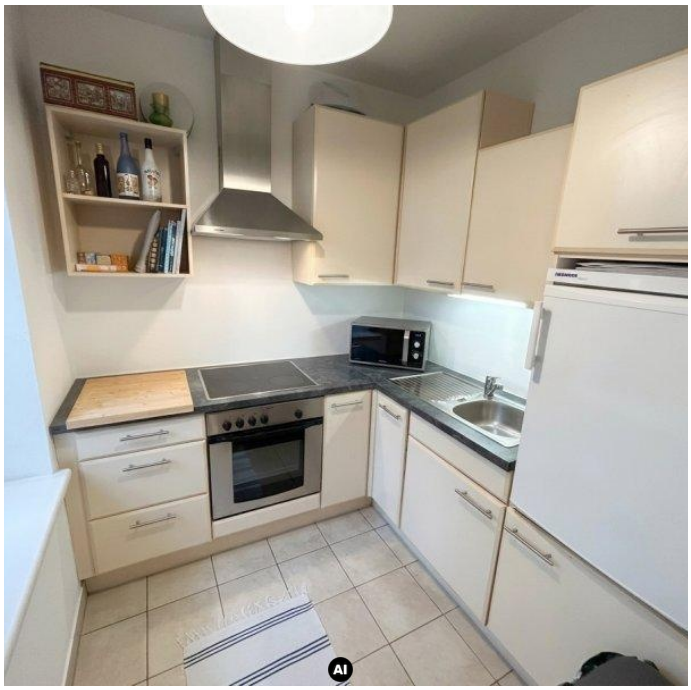

Gesamtmiete: 694,63 €

• Miete	508,25 € inkl. USt.
• Laufende Kosten	186,38 € inkl. USt.
• Provision	Keine

HWB-Wert	60,7 kWh/(m²·a)
Zimmeranzahl	2
Wohnfläche	ca. 49,94 m²
Gartenfläche	ca. 27,96 m²
Terrassenfläche	ca. 8,59 m²
Stellplätze	1

Wir weisen darauf hin, dass seitens Auftraggeber:in ein wirtschaftliches Naheverhältnis besteht.

Einzelne Medien- oder Textinhalte können KI-unterstützt erstellt, bearbeitet oder optimiert worden sein. Details entnehmen Sie bitte dem Exposé.



Real-Treuhand Immobilien Vertriebs GmbH
Johann Götzenberger
+43 676 8142 34457
goetzenberger@raiffeisen-immobilien.at
Schiferplatz 24
4070 Eferding