

NORDWESTANSICHT

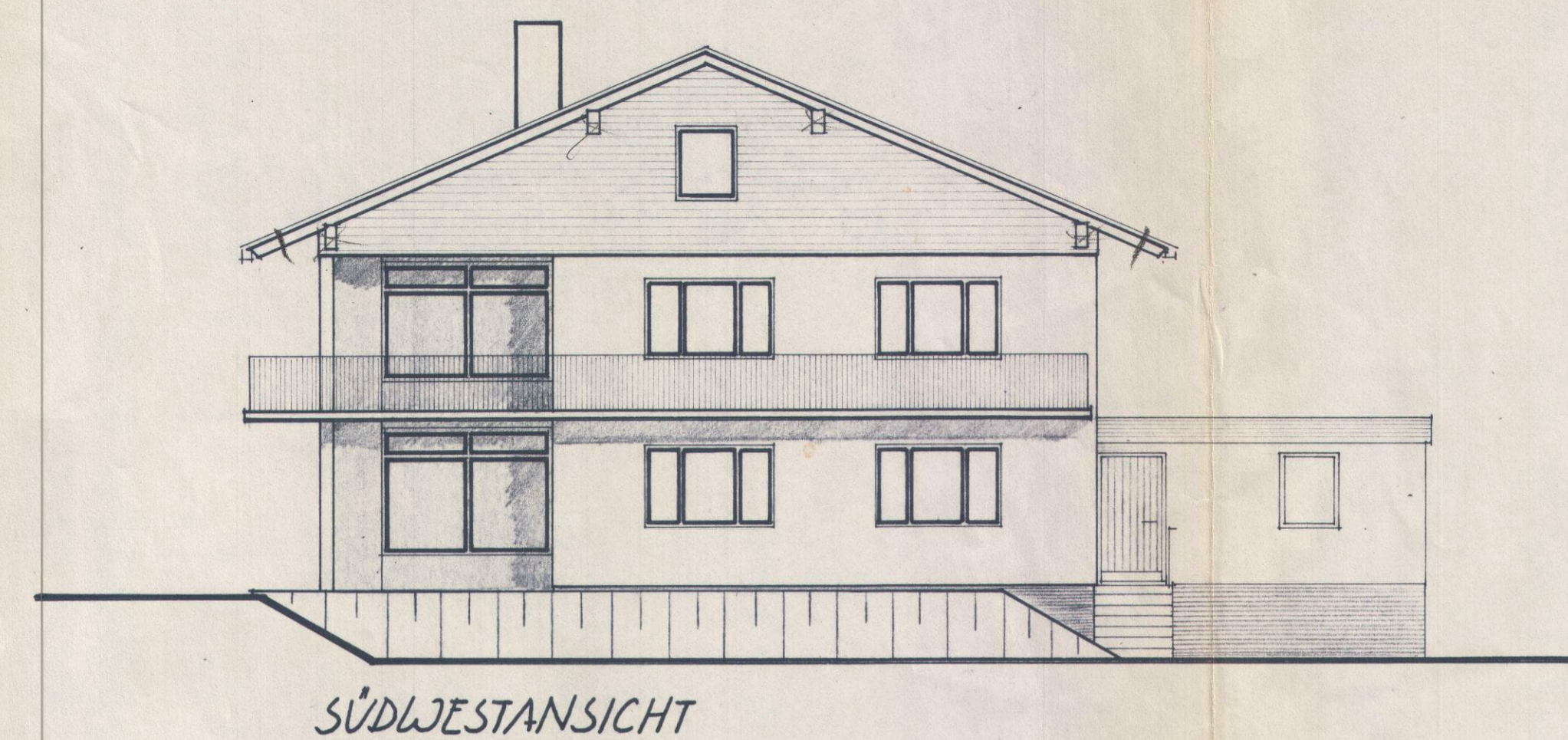

SÜDWESTANSICHT

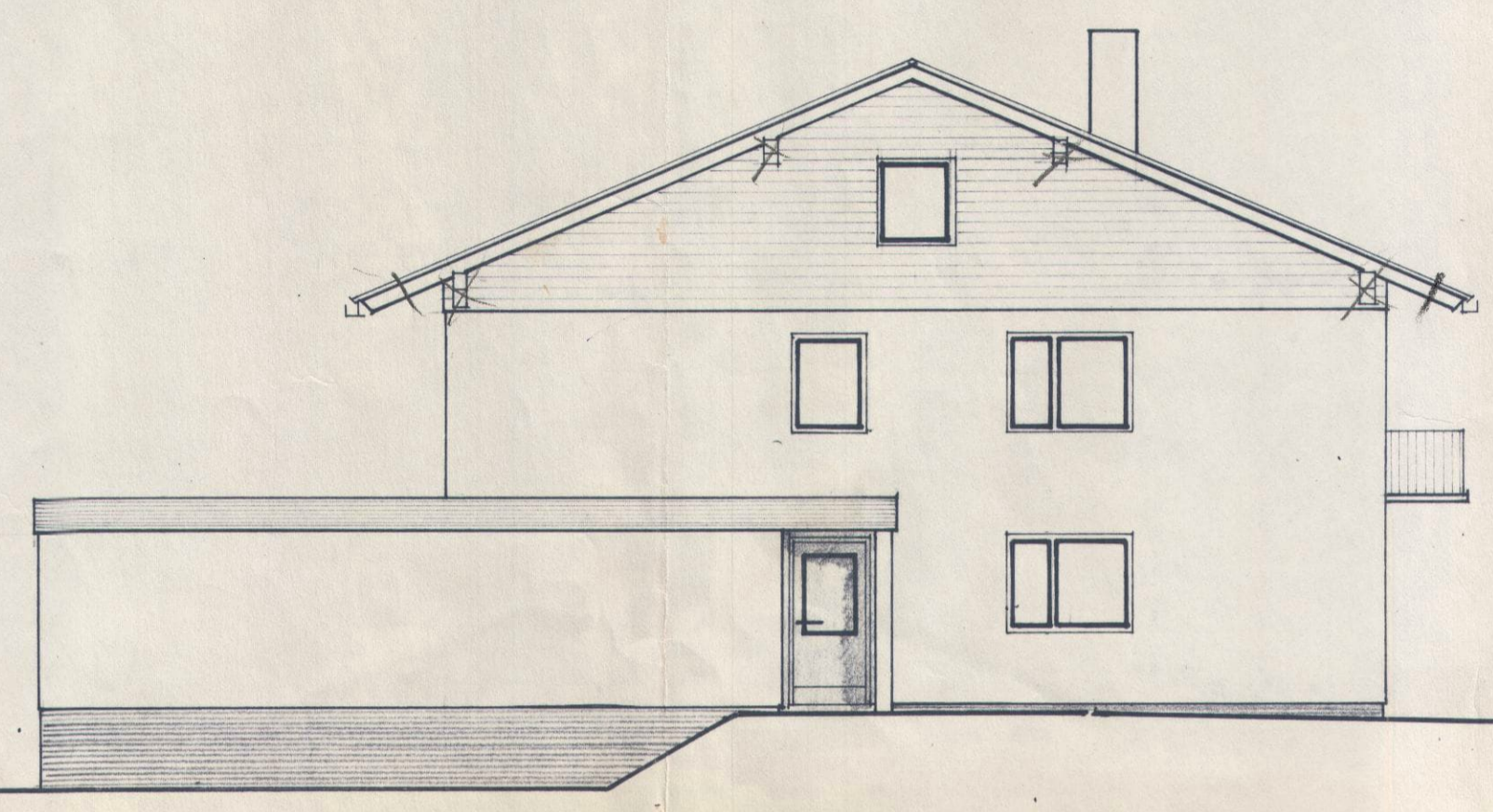

NORDOSTANSICHT

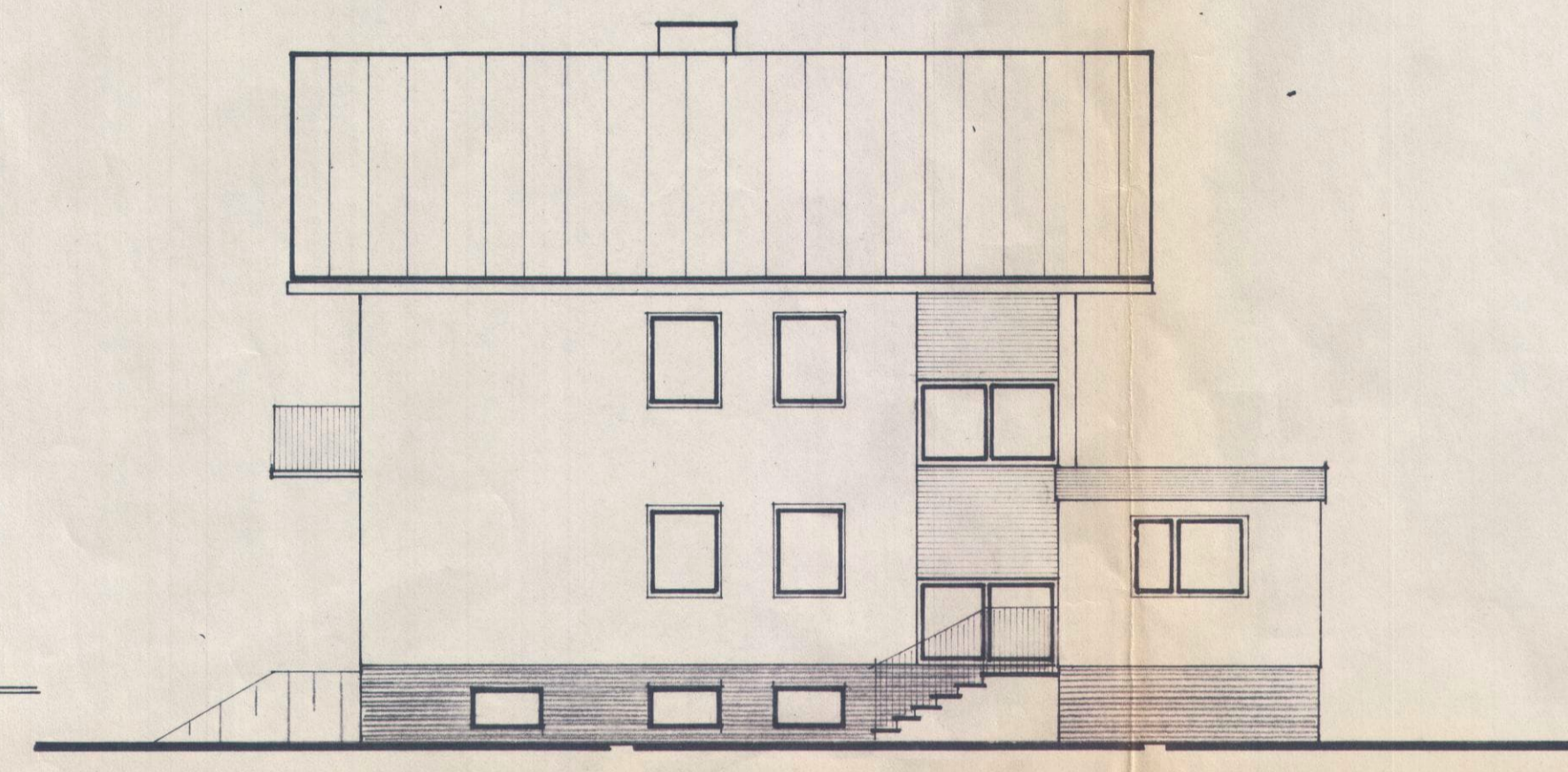

SÜDOSTANSICHT

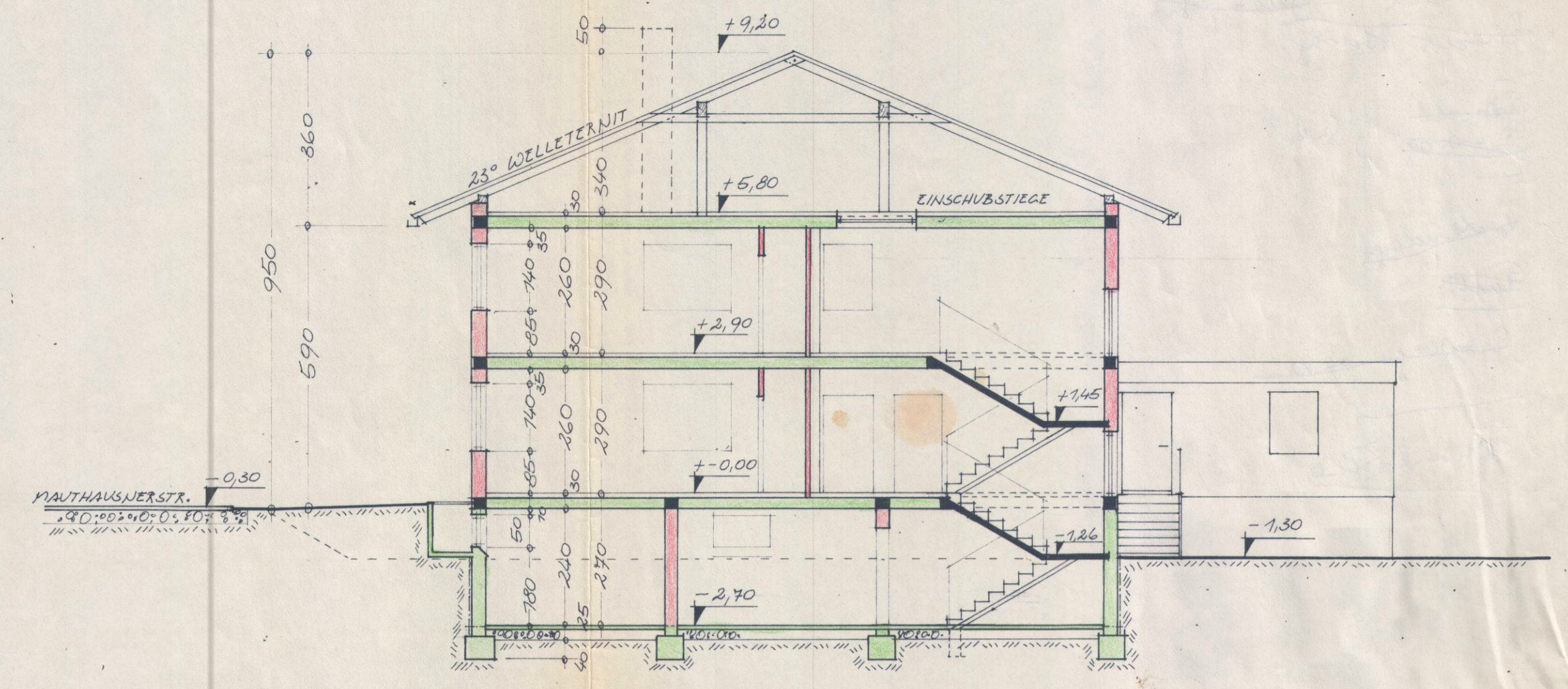

SCHNITT A-B

BEBAUTE FLÄCHE : 185,00 m²
 UMBAUTER RAUM : 1.620,00 m²
 WOHNNUTZFLÄCHE :
 ERDG. : 103,60 m²
 OBERG. : 103,60 m²

ANM.:
 FENSTERM. SIND MAUERL.
 TÜRM. " STOCKL.

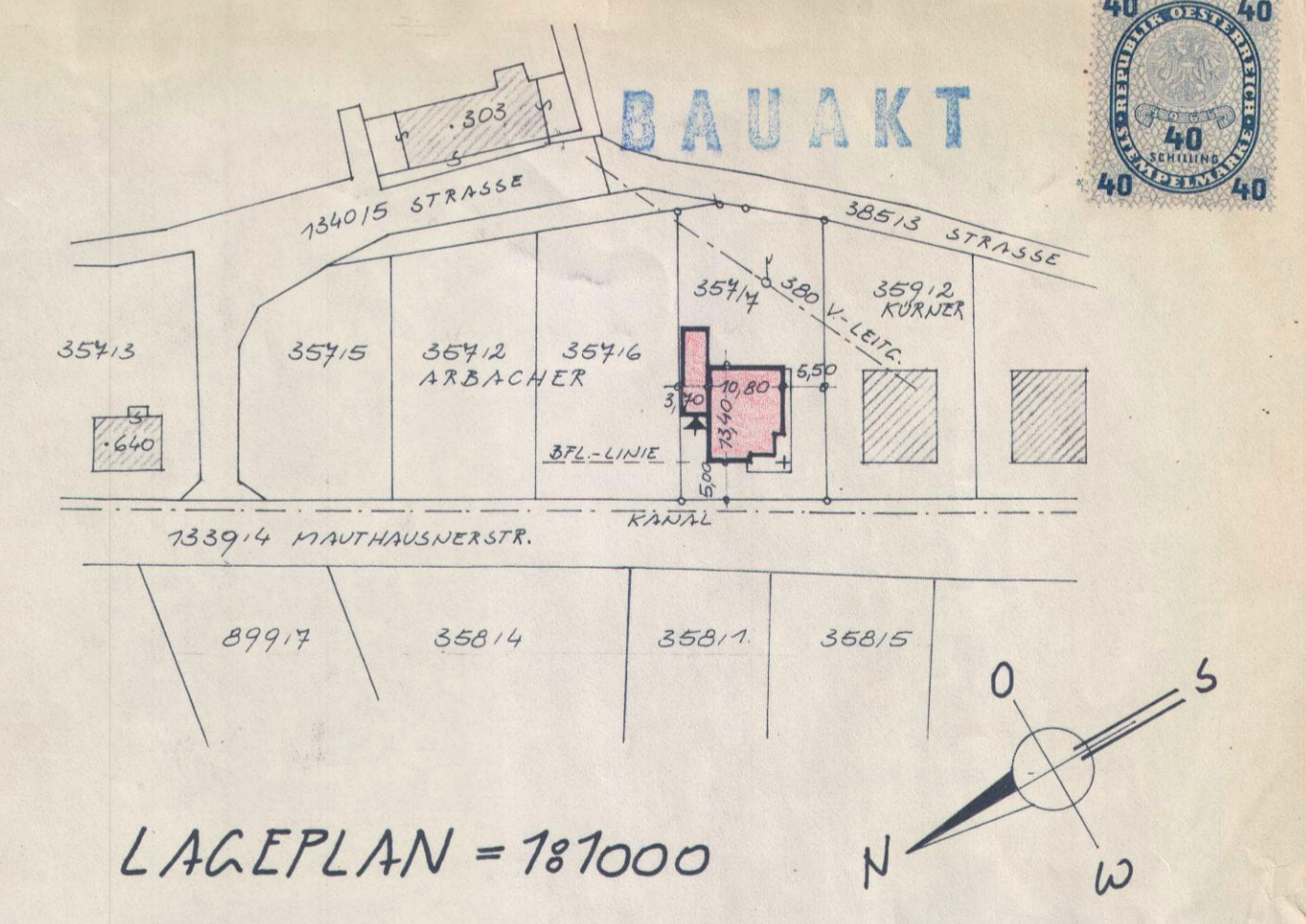
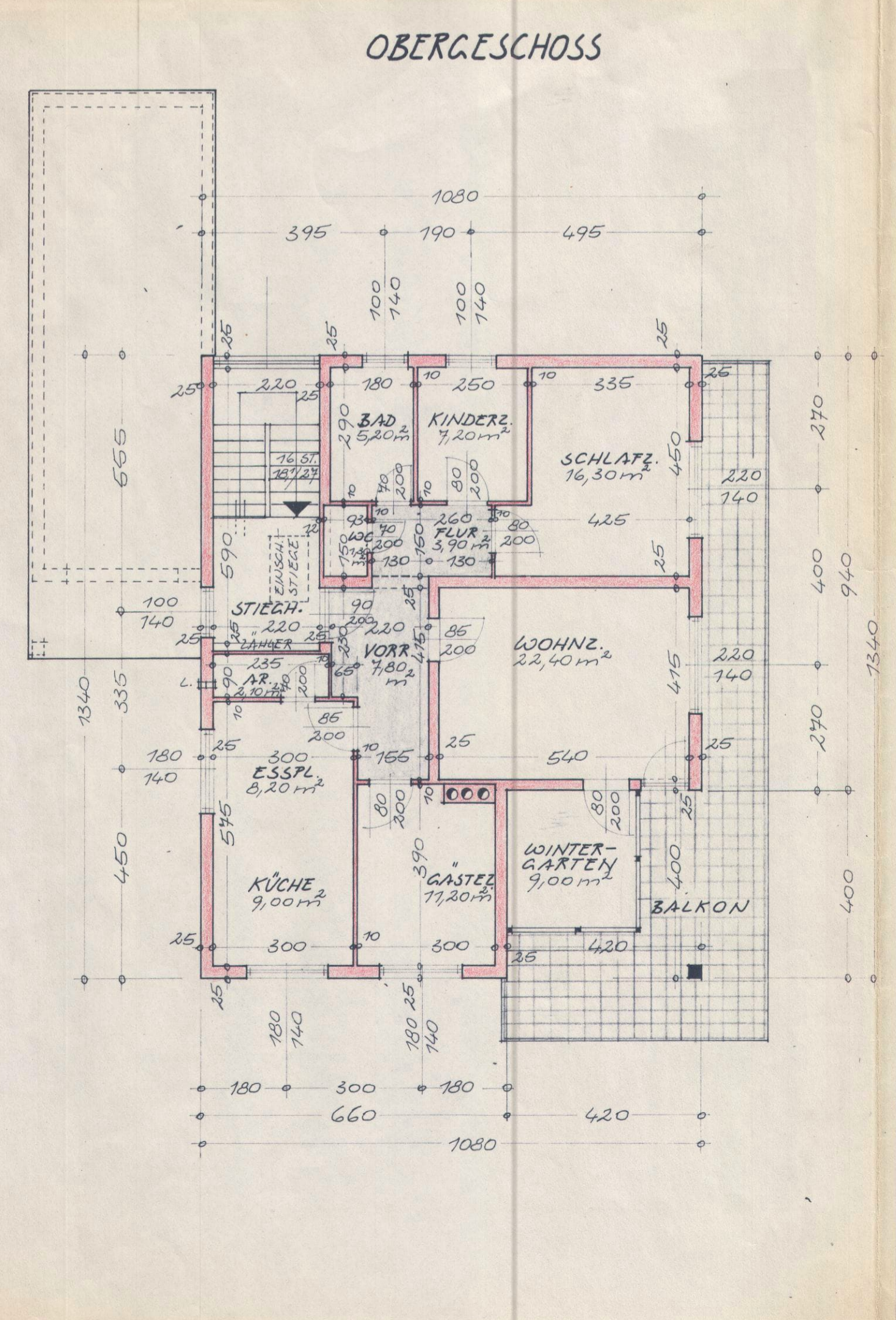
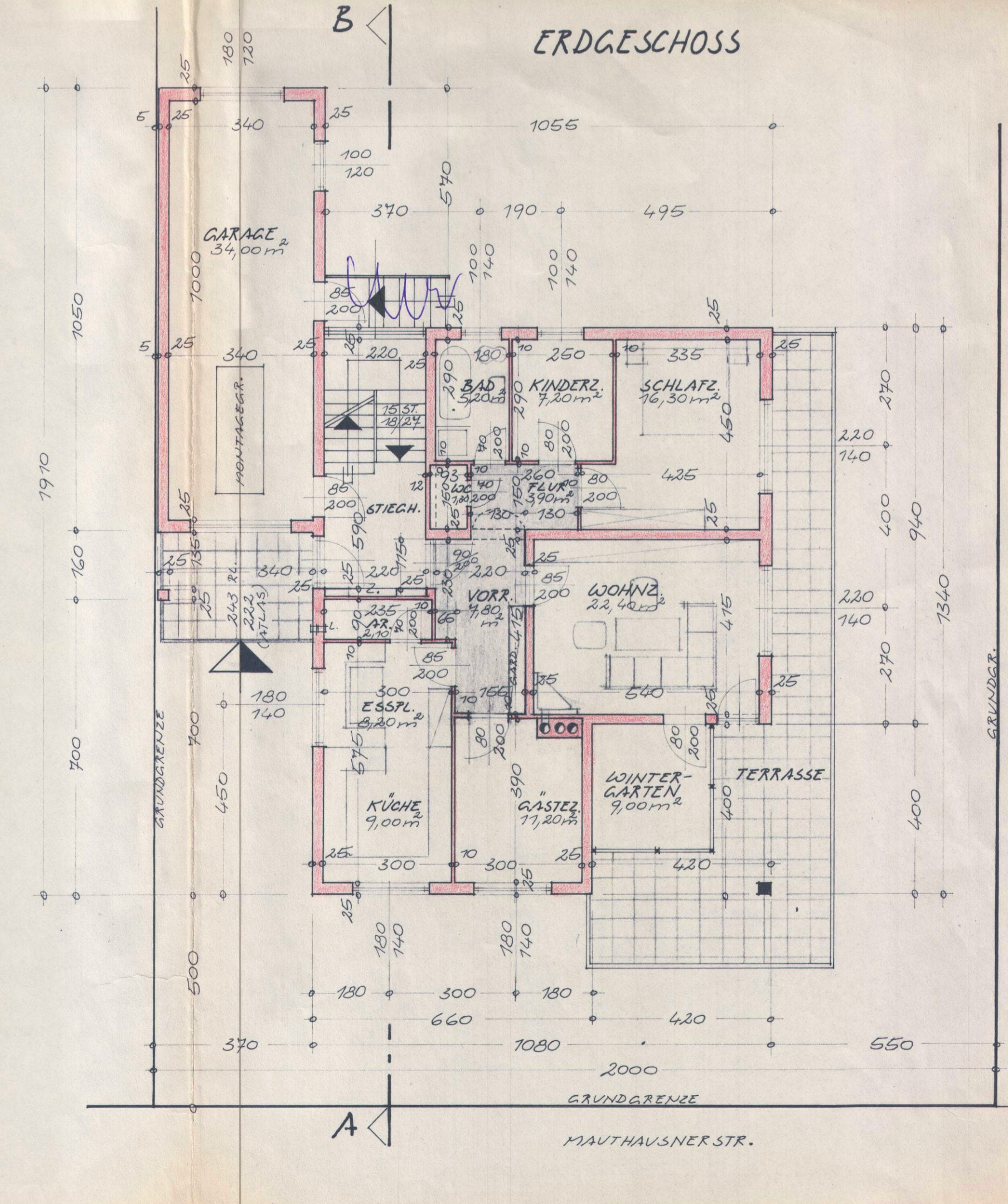
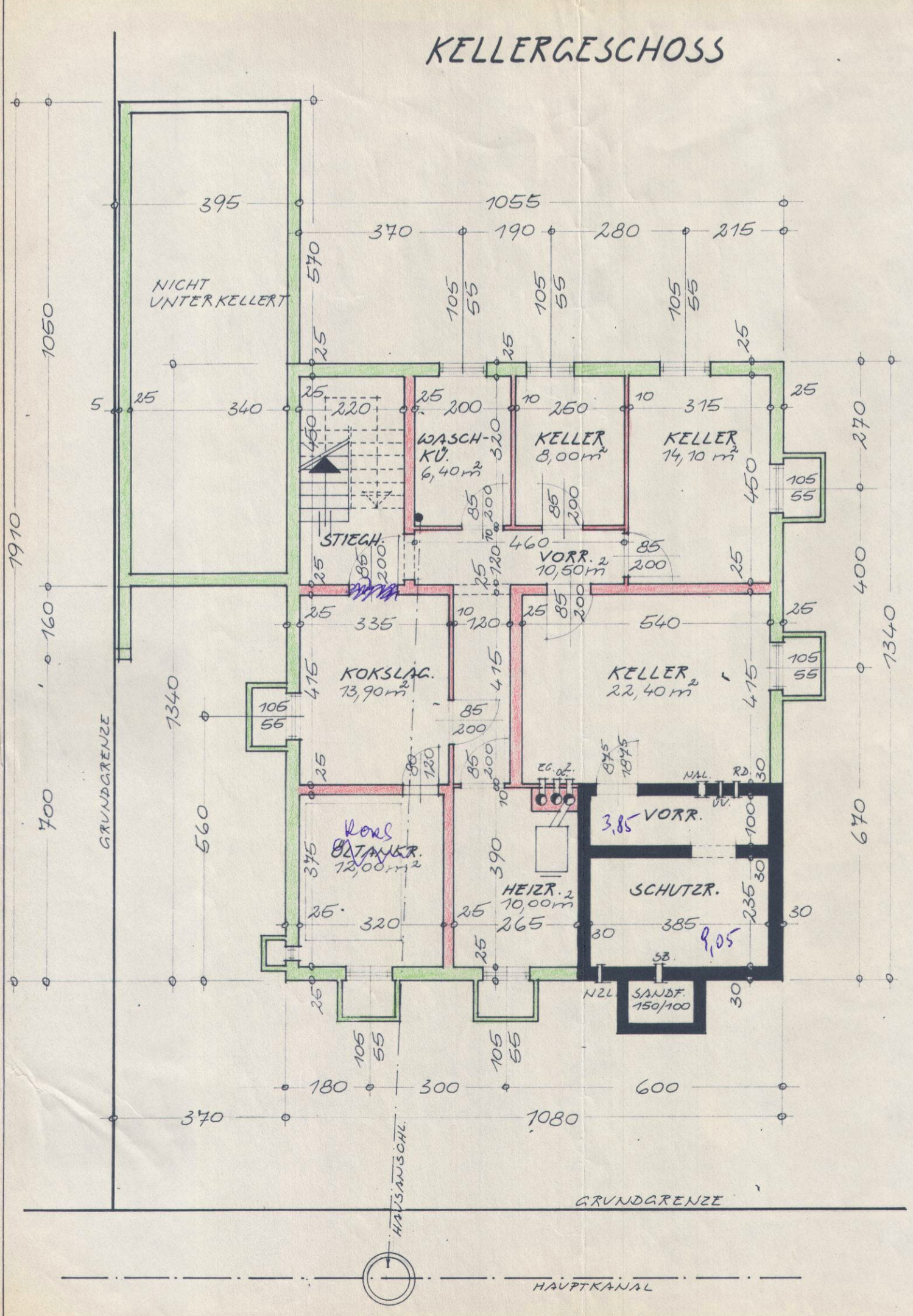

EIN REICHPLAN
 ÜBER DEN NEUBAU EINES WOHNHÄUSES
 AUF GRUNDSTK. NR. 357/17 KAT. GEM. ENNS

MASSTAB 1:100
 BAUWERBER: [Redacted]
 BAUBEHÖRDE: [Redacted]
 BAUFÜHRER: [Redacted]

STADTGEMEINDE ENNS
 Vorprüfung gem. § 45 O. & Bau.
 erfolgt am 3. 1. 1978

STADTGEMEINDE ENNS
 Bauplan gem. § 47 O. & BauO.
 der Bauverhandlung am 26. 1. 78
 zugrunde gelegen.

BAUUNTERNEHMEN
 FRANZ PERNDL
 GES. M. B. H.
 2390 STADT-BAAG, JOHANNESBRASSE 4
 4311 HAIDERSHOFEN, TRÖSTBERG 82
 TEL. 074 34 / 2789

Joh. Minichberger
 HAAG, 147. DEZ. 1977 P. PL. NR. 364