Raiffeisen
Gramastetten Rodltal

1.OG TOP 2

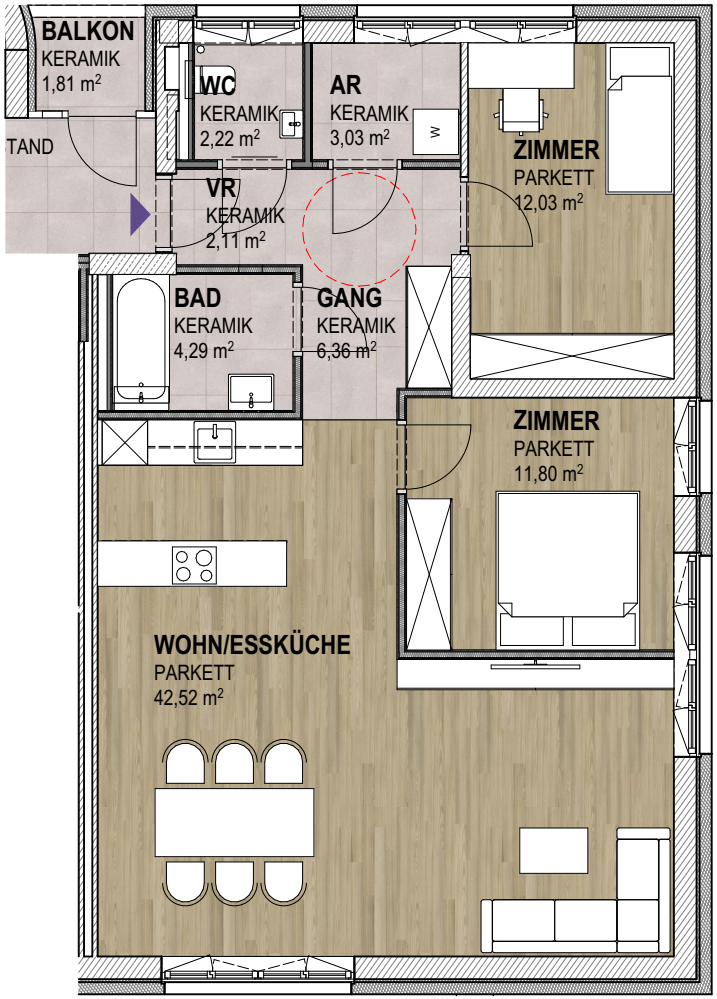

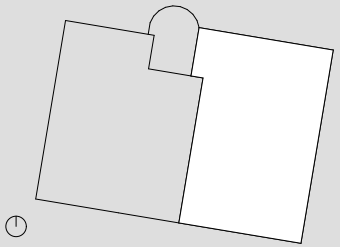

TOP 2	
AR	3,03
BAD	4,29
GANG	6,36
VR	2,11
WC	2,22
WOHN/ ESSKÜCHE	42,52
ZIMMER	11,80
ZIMMER	12,03
	84,36 m²
TOP 2 - Balkon	
BALKON	1,81
	1,81 m²
TOP 2 - Keller	
K2	6,05
	6,05 m²

1:100 01.10.2026

0 1 2 3 4 5 6m

RAUMFLÄCHEN BEZIEHEN SICH AUF ROHBAUMASSE, FENSTER SIND ROHBAUMASSE, NATURMASSE NEHMEN, AUSFÜHRUNG GEMÄSS BAU- UND AUSSTATTUNGSBESCHREIBUNG, ÄNDERUNGEN VORBEHALTEN

TWO IN A BOX
ARCHITEKTEN