

# Energieausweis

2704\_1906251\_Ansfelden\_Wohnpark 5a\_Wohnen

Dieser Energieausweis entspricht den Vorgaben der Richtlinie 6 "Energieeinsparung und Wärmeschutz" des Österreichischen Institut für Bautechnik in Umsetzung der Richtlinie 2002/91/EG über die Gesamtenergieeffizienz von Gebäuden und des Energieausweis-Vorlage Gesetzes (EAVG).

## Projekt:

Straße: Wohnpark 5a  
PLZ/Ort: 4053/Ansfelden  
Auftraggeber: WAG

## Ersteller:

IfEA Institut für Energieausweis GmbH  
DI Juliane Raffelsberger  
Böhmerwaldstraße 3  
4020/Linz



Thermische Hülle - Zone: **Wohnen**

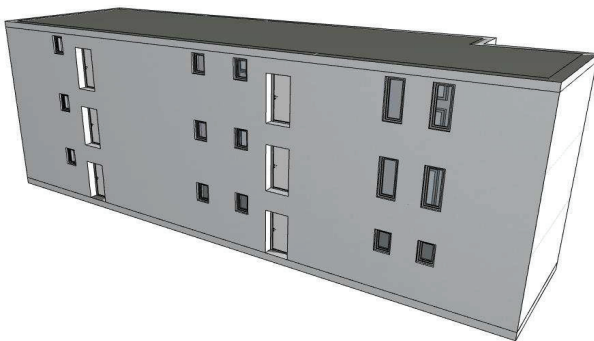

# Berechnungsgrundlagen

Diese Lokalisierung entspricht der OIB Richtlinie 6:2015, es werden die Berechnungsnormen Stand 2017 verwendet.

## Ermittlung der Eingabedaten:

Geometrische Eingabedaten: lt. Pläne vom 26.07.1992  
Bauphysikalische Eingabedaten: lt. Plänen von 26.07.1992 und Begehung von 09.05.2019  
Haustechnische Eingabedaten: lt. Begehung vom 09.05.2019

## Angewandte Berechnungsverfahren:

Bauteile	EN ISO 6946:2003-10
Fenster	EN ISO 10077-1:2006-12
Heiztechnik	ÖNORM H 5056:2014-11-01
Raumlufttechnik	ÖNORM H 5057:2011-03-01
Kühltechnik	ÖNORM H 5058:2011-03-01
Beleuchtung	ÖNORM H 5059:2010-01-01
Unkonditionierte Gebäudehülle vereinfacht oder detailliert	ÖNORM B 8110-6:2014-11-15 EN ISO 13789:1990-10
Erdberührte Gebäudeteile vereinfacht oder detailliert	ÖNORM B 8110-6:2014-11-15 EN ISO 13370:2005-06
Wärmebrücken vereinfacht oder detailliert	ÖNORM B 8110-6:2014-11-15, Formel 12 oder 13 ÖNORM B 8110:2014-11-15
Verschattungsfaktoren vereinfacht oder detailliert	ÖNORM B 8110-6:2014-11-15 ÖNORM B 8110-6:2014-11-15

BEZEICHNUNG	2704_1906251_Ansfelden, Wohnpark 5a		
Gebäude(-teil)	Wohnen	Baujahr	1995
Nutzungsprofil	Mehrfamilienhäuser	Letzte Veränderung	
Straße	Wohnpark 5a	Katastralgemeinde	Rapperswinkel
PLZ/Ort	4053    Ansfelden	KG-Nr.	45328
Grundstücksnr.	1162/6	Seehöhe	273 m

## SPEZIFISCHER STANDORT-REFERENZ-HEIZWÄRMEBEDARF, STANDORT-PRIMÄRENERGIEBEDARF, STANDORT-KOHLENDIOXIDEMISSIONEN UND GESAMTENERGIEEFFIZIENZ-FAKTOR

	HWB Ref,SK	PEB SK	CO2 SK	f GEE
<b>A ++</b>				
<b>A +</b>				
<b>A</b>				
<b>B</b>				
<b>C</b>	<b>C</b>	<b>C</b>	<b>C</b>	<b>C</b>
<b>D</b>				
<b>E</b>				
<b>F</b>				
<b>G</b>				

**HWB<sub>Ref</sub>:** Der **Referenz-Heizwärmebedarf** ist jene Wärmemenge, die in den Räumen bereitgestellt werden muss, um diese auf einer normativ geforderten Raumtemperatur, ohne Berücksichtigung allfälliger Erträge aus Wärmerückgewinnung, zu halten.

**WWWB:** Der **Warmwasserwärmebedarf** ist in Abhängigkeit der Gebäudekategorie als flächenbezogener Defaultwert festgelegt.

**HEB:** Beim **Heizenergiebedarf** werden zusätzlich zum Heiz- und Warmwasserwärmebedarf die Verluste des gebäudetechnischen Systems berücksichtigt, dazu zählen insbesondere die Verluste der Wärmebereitstellung, der Wärmeverteilung, der Wärmespeicherung und der Wärmeabgabe sowie allfälliger Hilfsenergie.

**HHSB:** Der **Haushaltsstrombedarf** ist als flächenbezogener Defaultwert festgelegt. Er entspricht in etwa dem durchschnittlichen flächenbezogenen Stromverbrauch eines österreichischen Haushalts.

**EEB:** Der **Endenergiebedarf** umfasst zusätzlich zum Heizenergiebedarf den Haushaltsstrombedarf, abzüglich allfälliger Endenergieerträge und zuzüglich eines dafür notwendigen Hilfsenergiebedarfs. Der Endenergiebedarf entspricht jener Energiemenge, die eingekauft werden muss (Lieferenergiebedarf).

**f<sub>GEE</sub>:** Der **Gesamtenergieeffizienz-Faktor** ist der Quotient aus dem Endenergiebedarf und einem Referenz-Endenergiebedarf (Anforderung 2007).

**PEB:** Der **Primärenergiebedarf** ist der Endenergiebedarf einschließlich der Verluste in allen Vorketten. Der Primärenergiebedarf weist einen erneuerbaren (PEB<sub>ern</sub>) und einen nicht erneuerbaren (PEB<sub>n.ern</sub>) Anteil auf.

**CO<sub>2</sub>:** Gesamte den Endenergiebedarf zuzurechnende **Kohlendioxidemissionen**, einschließlich jener für Vorketten.

**Alle Werte gelten unter der Annahme eines normierten BenutzerInnenverhaltens. Sie geben den Jahresbedarf pro Quadratmeter beheizter Brutto-Grundfläche an.**

Dieser Energieausweis entspricht den Vorgaben der Richtlinie 6 „Energieeinsparung und Wärmeschutz“ des Österreichischen Instituts für Bautechnik in Umsetzung der Richtlinie 2010/31/EU über die Gesamtenergieeffizienz von Gebäuden und des Energieausweis-Vorlage-Gesetzes (EAVG). Der Ermittlungszeitraum für die Konversionsfaktoren für Primärenergie und Kohlendioxidemissionen ist 2004 - 2008 (Strom: 2009 - 2013), und es wurden übliche Allokationsregeln unterstellt.

## GEBÄUDEKENNDATEN

Brutto-Grundfläche	499,38 m <sup>2</sup>	charakteristische Länge	1,68 m	mittlerer U-Wert	0,596 W/m <sup>2</sup> K
Bezugsfläche	399,50 m <sup>2</sup>	Klimaregion	N	LEK <sub>T</sub> -Wert	48,57
Brutto-Volumen	1.524,80 m <sup>3</sup>	Heiztage	223 d	Art der Lüftung	Fensterlüftung
Gebäude-Hüllfläche	908,98 m <sup>2</sup>	Heizgradtage	3568 Kd	Bauweise	schwere
Kompaktheit (A/V)	0,60 1/m	Norm-Außentemperatur	-14,1 °C	Soll-Innentemperatur	20 °C

## ANFORDERUNGEN (Referenzklima) Wohnen

Referenz-Heizwärmebedarf	k.A.	HWB <sub>Ref,RK</sub>	82,01 kWh/m <sup>2</sup> a
Heizwärmebedarf		HWB <sub>RK</sub>	82,01 kWh/m <sup>2</sup> a
End-/Lieferenergiebedarf	k.A.	E/LEB <sub>RK</sub>	121,55 kWh/m <sup>2</sup> a
Gesamtenergieeffizienz-Faktor	k.A.	f <sub>GEE</sub>	1,132
Erneuerbarer Anteil	k.A.		

## WÄRME- UND ENERGIEBEDARF (Standortklima)

Referenz-Heizwärmebedarf	44.557 kWh/a	HWB <sub>Ref,SK</sub>	89,22 kWh/m <sup>2</sup> a
Heizwärmebedarf	42.156 kWh/a	HWB <sub>SK</sub>	84,42 kWh/m <sup>2</sup> a
Warmwasserwärmebedarf	6.379 kWh/a	WWWB	12,78 kWh/m <sup>2</sup> a
Heizenergiebedarf	56.038 kWh/a	HEB <sub>SK</sub>	112,21 kWh/m <sup>2</sup> a
Energieaufwandszahl Heizen		e <sub>AWZ,H</sub>	1,15
Haushaltsstrombedarf	8.202 kWh/a	HHSB	16,43 kWh/m <sup>2</sup> a
Endenergiebedarf	64.240 kWh/a	EEB <sub>SK</sub>	128,64 kWh/m <sup>2</sup> a
Primärenergiebedarf	100.923 kWh/a	PEB <sub>SK</sub>	202,10 kWh/m <sup>2</sup> a
Primärenergiebedarf nicht erneuerbar	88.147 kWh/a	PEB <sub>n.ern.,SK</sub>	176,51 kWh/m <sup>2</sup> a
Primärenergiebedarf erneuerbar	12.777 kWh/a	PEB <sub>ern.,SK</sub>	25,58 kWh/m <sup>2</sup> a
Kohlendioxidemissionen (optional)	18.568 kg/a	CO <sub>2</sub> <sub>SK</sub>	37,18 kg/m <sup>2</sup> a
Gesamtenergieeffizienz-Faktor		f <sub>GEE</sub>	1,138
Photovoltaik-Export	0 kWh/a	PV <sub>Export,SK</sub>	0,00 kWh/m <sup>2</sup> a

## ERSTELLT

GWR-Zahl		Erstellerin	DI Juliane Raffelsberger
Ausstellungsdatum	18.12.2019	Unterschrift	
Gültigkeitsdatum	17.12.2029		



Die Energiekennzahlen dieses Energieausweises dienen ausschließlich der Information. Aufgrund der idealisierten Eingangsdaten der Energieausweise können Abweichungen auftreten. Insbesondere Nutzungseinheiten unterschiedlicher Lage können aus Gründen der Geometrie und der Lage hinsichtlich ihrer Energiekennzahlen von der hier angegebenen abweichen.

Tel.: +43 05 9000 3794 | Fax: +43 05 9000 53794

Email: office@ifea.at | Web: www.ifea.at

Börsenwaldstr. 3 | 4020 Linz 18.12.2019

# Datenblatt - ArchiPHYSIK

## 2704\_1906251\_Ansfelden, Wohnpark 5a



### Gebäudedaten: Wohnen

Brutto-Grundfläche	499,38 m <sup>2</sup>	charakteristische Länge (lc)	1,68 m
Konditioniertes Brutto-Volumen	1.524,80 m <sup>3</sup>	Kompaktheit (A/V)	0,60 1/m
Gebäudehüllfläche	908,98 m <sup>2</sup>		

### Energiebedarf

Standortklima

Mehrfamilienhäuser

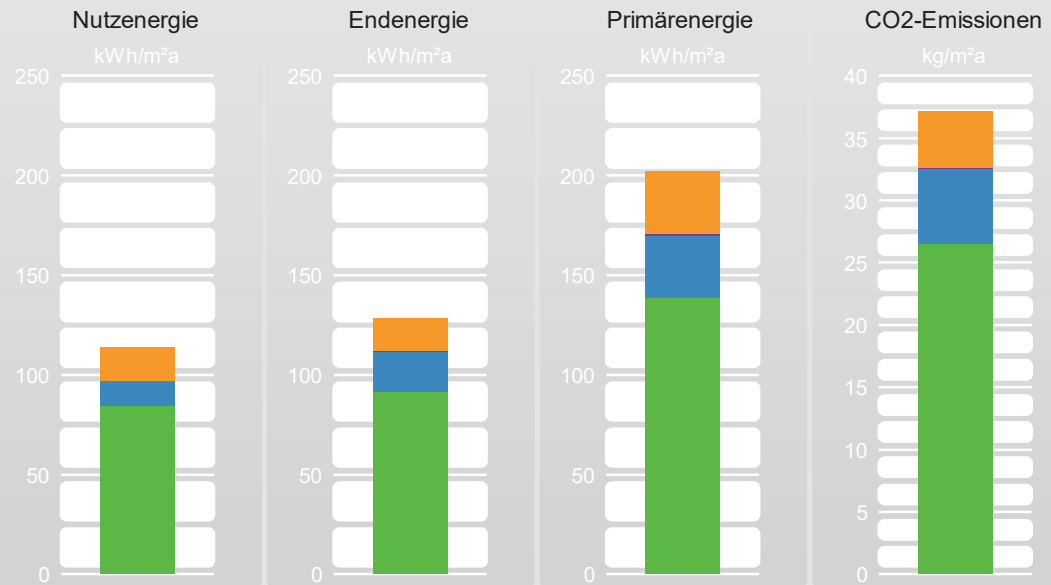

	NEB		EEB		PEB		CO2	
	absolut kWh/a	spezifisch kWh/m²a	absolut kWh/a	spezifisch kWh/m²a	absolut kWh/a	spezifisch kWh/m²a	absolut kg/a	spezifisch kg/m²a
Haushaltsstrom	8.202	16,43	8.202	16,43	15.666	31,37	2.263	4,53
Hilfsenergie			204	0,41	390	0,78	56	0,11
Warmwasser	6.379	12,78	10.285	20,60	15.633	31,31	2.993	5,99
Heizung	42.156	84,42	45.548	91,21	69.232	138,64	13.254	26,54
Gesamt	56.737	113,62	64.240	128,64	100.923	202,10	18.568	37,18

HWB SK	84,42 kWh/m²a	HEB SK	112,21 kWh/m²a	KEB SK		EEB SK	128,64 kWh/m²a
HWB Ref,SK	89,22 kWh/m²a	Q Umw,WP				f GEE	1,138 -

### Gebäude mit Bezugs-Transmissionsleitwert

Standortklima

Mehrfamilienhäuser

HWB 26	57,00 kWh/m²a	$26 \cdot (1 + 2 / lc)$					
HWB 26,SK	56,15 kWh/m²a	HEB 26,SK	96,61 kWh/m²a	KEB 26		EEB 26,SK	113,03 kWh/m²a
		Q Umw,WP,26		KB Def,NP			

# Energiekennzahlen für die Anzeige in Druckwerken und elektronischen Medien

Energieausweis-Vorlage-Gesetz 2012 – EAVG 2012

Bezeichnung	2704_1906251_Ansfelden, Wohnpark 5a		
Gebäudeteil	Wohnen		
Nutzungsprofil	Mehrfamilienhäuser	Baujahr	1995
Straße	Wohnpark 5a	Katastralgemeinde	Rapperswinkel
PLZ/Ort	4053 Ansfelden	KG-Nr.	45328
Grundstücksnr.	1162/6	Seehöhe	273

## Energiekennzahlen lt. Energieausweis

**HWB** **89** kWh/m<sup>2</sup>a **fGEE** **1,13** -

Energieausweis Ausstellungsdatum 18.12.2019 Gültigkeitsdatum 17.12.2029

- Der Energieausweis besteht aus
- einer ersten Seite mit einer Effizienzskaala,
  - einer zweiten Seite mit detaillierten Ergebnisdaten,
  - Empfehlung von Maßnahmen - ausgenommen bei Neubau -, deren Implementierung den Endenergiebedarf des Gebäudes reduziert und technisch und wirtschaftlich zweckmäßig ist,
  - einem Anhang, der den Vorgaben der Regeln der Technik entsprechen muss.

HWB	Der Heizwärmebedarf beschreibt jene Wärmemenge, welche den Räumen rechnerisch zur Beheizung zugeführt werden muss. Einheit: kWh/m <sup>2</sup> Jahr
f GEE	Der Gesamtenergieeffizienz-Faktor ist der Quotient aus dem Endenergiebedarf und einem Referenz-Endenergiebedarf (Anforderung 2007).
EAVG §3	Wird ein Gebäude oder ein Nutzungsobjekt in einem Druckwerk oder einem elektronischen Medium zum Kauf oder zur In-Bestand-Nahme angeboten, so sind in der Anzeige der Heizwärmebedarf und der Gesamtenergieeffizienz-Faktor des Gebäudes oder des Nutzungsobjekts anzugeben. Diese Pflicht gilt sowohl für den Verkäufer oder Bestandgeber als auch für den von diesem beauftragten Immobilienmakler.
EAVG §4	(1) Beim Verkauf eines Gebäudes hat der Verkäufer dem Käufer, bei der In-Bestand-Gabe eines Gebäudes der Bestandgeber dem Bestandnehmer rechtzeitig vor Abgabe der Vertragserklärung des Käufers oder Bestandnehmers einen zu diesem Zeitpunkt höchstens zehn Jahre alten Energieausweis vorzulegen und ihm diesen oder eine vollständige Kopie desselben binnen 14 Tagen nach Vertragsabschluss auszuhändigen.
EAVG §6	Wird dem Käufer oder Bestandnehmer vor Abgabe seiner Vertragserklärung ein Energieausweis vorgelegt, so gilt die darin angegebene Gesamtenergieeffizienz des Gebäudes als bedungene Eigenschaft im Sinn des § 922 Abs. 1 ABGB.
EAVG §7	(1) Wird dem Käufer oder Bestandnehmer entgegen § 4 nicht bis spätestens zur Abgabe seiner Vertragserklärung ein Energieausweis vorgelegt, so gilt zumindest eine dem Alter und der Art des Gebäudes entsprechende Gesamtenergieeffizienz als vereinbart. (2) Wird dem Käufer oder Bestandnehmer entgegen § 4 nach Vertragsabschluss kein Energieausweis ausgehändigt, so kann er entweder sein Recht auf Ausweisaushändigung gerichtlich geltend machen oder selbst einen Energieausweis einholen und die ihm daraus entstandenen Kosten vom Verkäufer oder Bestandgeber ersetzt begehren.
EAVG §8	Vereinbarungen, die die Vorlage- und Aushändigungspflicht nach § 4, die Rechtsfolge der Ausweisvorlage nach § 6, die Rechtsfolge unterlassener Vorlage nach § 7 Abs. 1 einschließlich des sich daraus ergebenden Gewährleistungsanspruchs oder die Rechtsfolge unterlassener Aushändigung nach § 7 Abs. 2 ausschließen oder einschränken, sind unwirksam.
EAVG §9	(1) Ein Verkäufer, Bestandgeber oder Immobilienmakler, der es entgegen § 3 unterlässt, in der Verkaufs- oder In-Bestand-Gabe-Anzeige den Heizwärmebedarf und den Gesamtenergieeffizienz-Faktor des Gebäudes oder des Nutzungsobjekts anzugeben, begeht, sofern die Tat nicht den Tatbestand einer gerichtlich strafbaren Handlung erfüllt oder nach anderen Verwaltungsstrafbestimmungen mit strengerer Strafe bedroht ist, eine Verwaltungsübertretung und ist mit einer Geldstrafe bis zu 1 450 Euro zu bestrafen. Der Verstoß eines Immobilienmaklers gegen § 3 ist entschuldigt, wenn er seinen Auftraggeber über die Informationspflicht nach dieser Bestimmung aufgeklärt und ihn zur Bekanntgabe der beiden Werte beziehungsweise zur Einholung eines Energieausweises aufgefordert hat, der Auftraggeber dieser Aufforderung jedoch nicht nachgekommen ist. (2) Ein Verkäufer oder Bestandgeber, der es entgegen § 4 unterlässt, 1. dem Käufer oder Bestandnehmer rechtzeitig einen höchstens zehn Jahre alten Energieausweis vorzulegen oder 2. dem Käufer oder Bestandnehmer nach Vertragsabschluss einen Energieausweis oder eine vollständige Kopie desselben auszuhändigen, begeht, sofern die Tat nicht den Tatbestand einer gerichtlich strafbaren Handlung erfüllt oder nach anderen Verwaltungsstrafbestimmungen mit strengerer Strafe bedroht ist, eine Verwaltungsübertretung und ist mit einer Geldstrafe bis zu 1450 Euro zu bestrafen.