

Plan-skizze für eine Geräteschuppen bei Herrn Joh. Kainzer in Pöllau: 248 Bez. Hartberg

Ostansicht

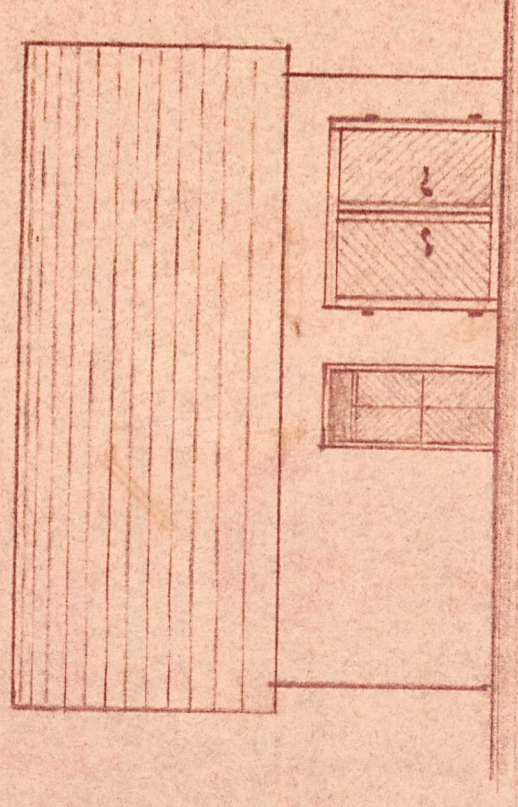

Maßstab 1:100

Schnitt A-B

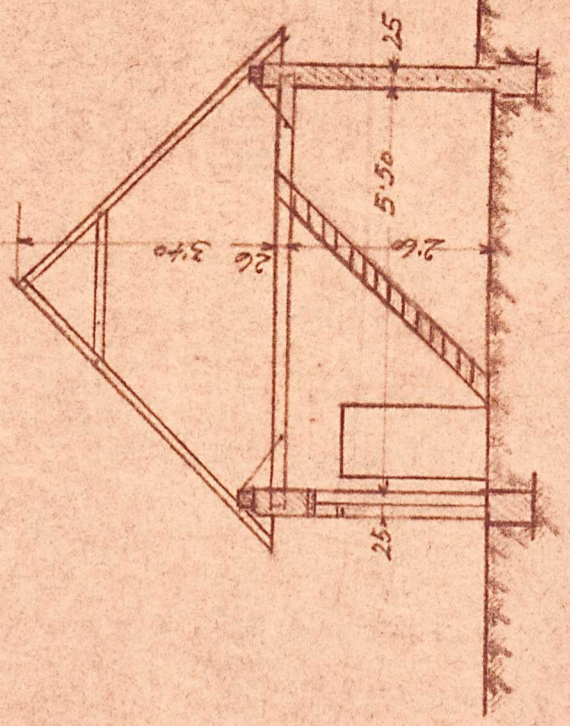

Mauergrundriss

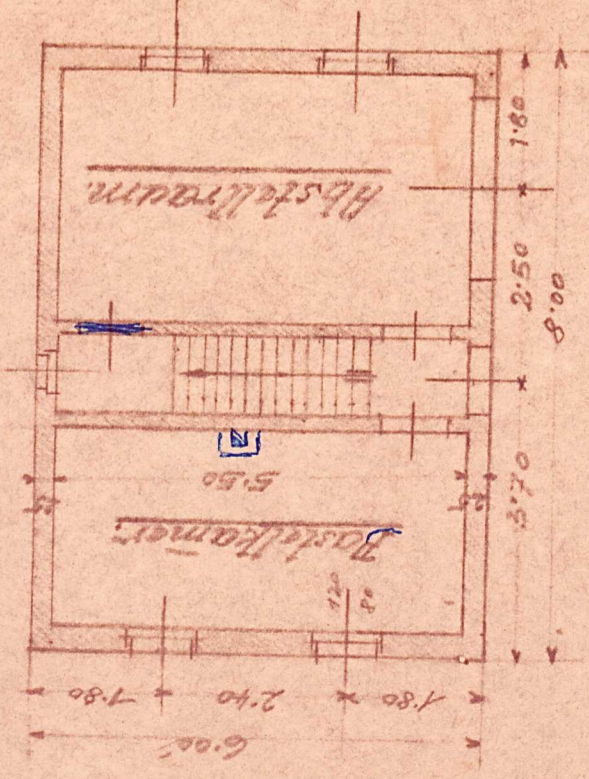

Südansicht

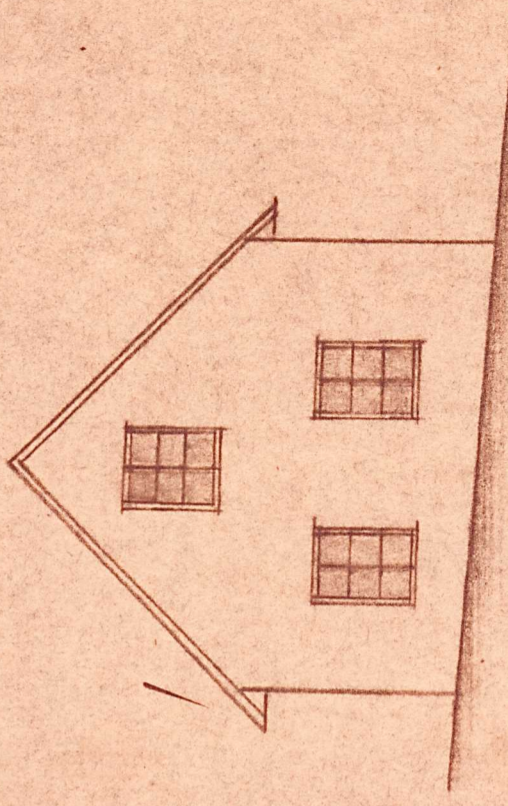

Pöllau, am 11.1.61
Johann Felberbauer Ing. Sepp Lieb
Zimmermeister
Säge- u. Holzwerk
Pöllau, Tel. 259
Sepp Lieb
Baumeister
2. Joh. Schmitt
Pöllau 255, Tel. 259

