

90  
26.5  
240  
45  
110  
112.5  
284  
130

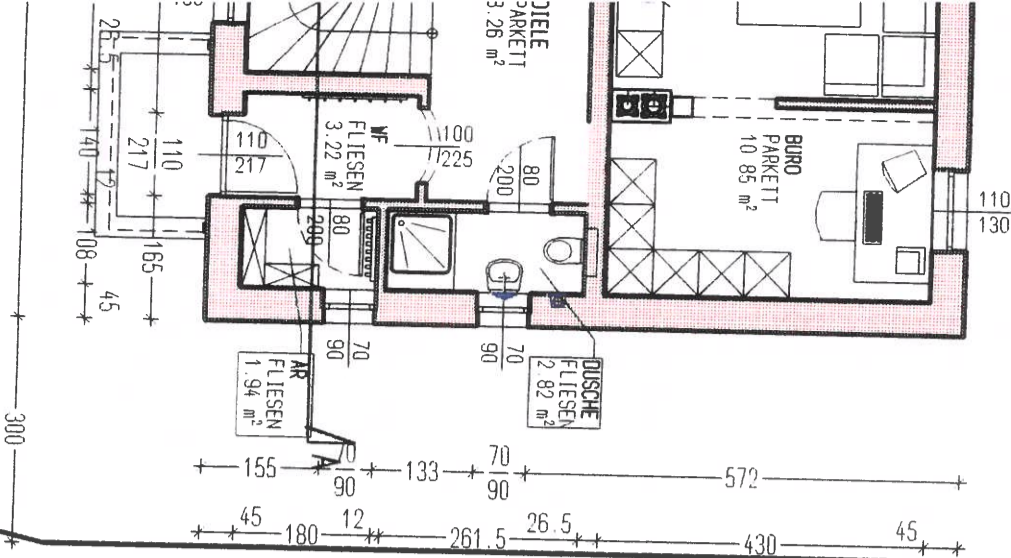

**ERDGESCHOSS**

600  
600  
600

GELB	HOLZ / ABBRUCH	ROT	LIAPOR-MASSIVWÄNDE
GRAU	BESTAND		

BEBAUTE FLÄCHE IN %: 9,5%  
 BEBAUTE FLÄCHE HAUS: 93 M<sup>2</sup>  
 BEBAUTE FLÄCHE CARPORT: 48,50 M<sup>2</sup>  
 UMBAUTER RAUM: 605 M<sup>3</sup>  
 KELLERGESCHOSS: 74,06 M<sup>2</sup>  
 WOHNNUTZFLÄCHE EG+DG: 126,81 M<sup>2</sup>

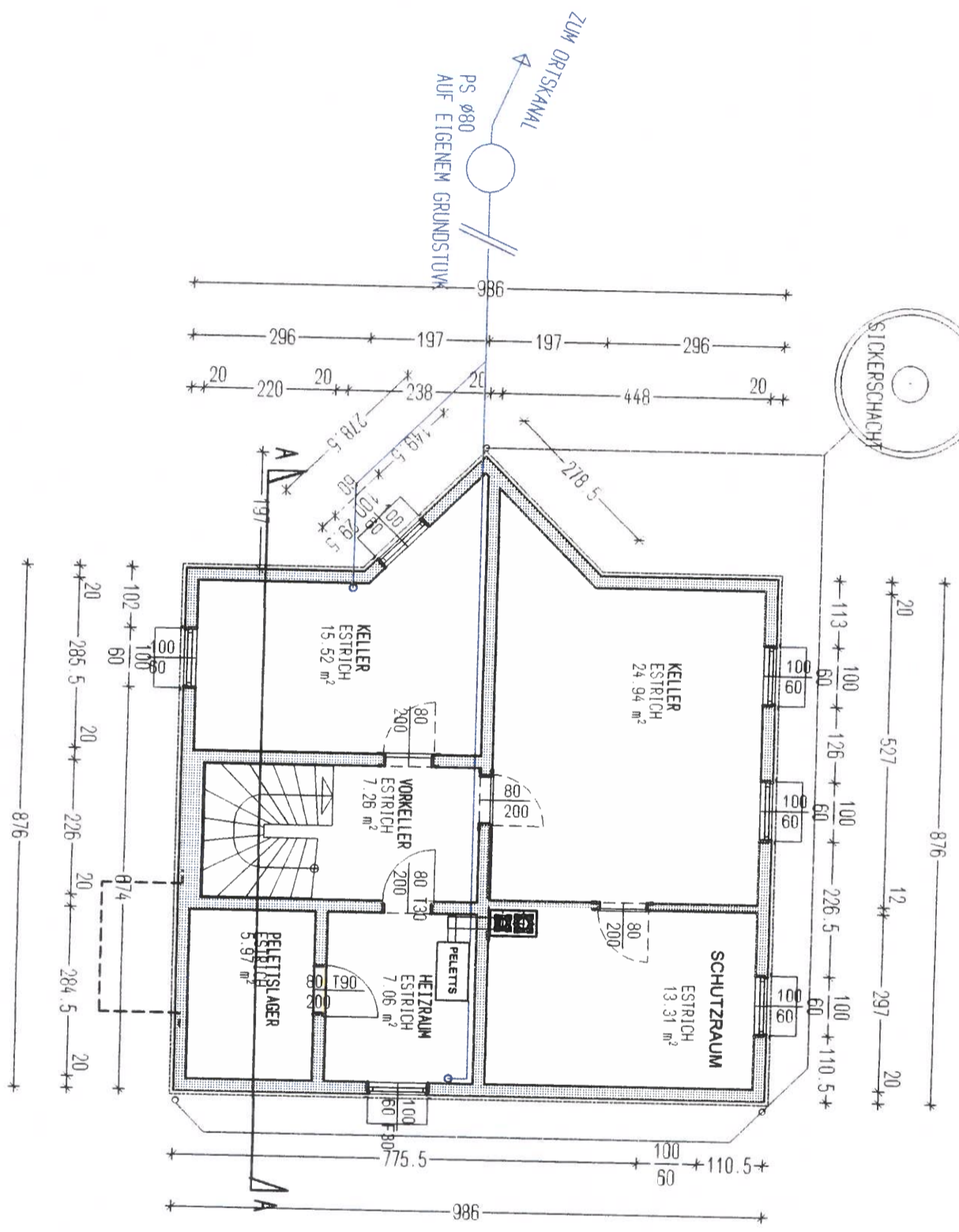
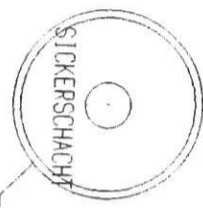

**KELLERGESCHOSS**

**EINREICH**

M 1:100

FÜR DEN NEUBAU EINES  
 EINFAMILIENHAUS MIT CARPORT

AUF DER GRUNDPARZ. 713/9  
 KAT.GEM. HAIDERSHOFEN

BAUWERBER:  
**HOCHSTEINE**  
 WERNER UND GUDF  
 HAIDERSHOFEN 254/1  
 4431 HEIDERSHOFEN

PLANUNG U  
 BAUFÜHRUNG:  
 EINGES



BAUBÜRO: **Haidershofen**  
 Hierauf bezieht sich  
 d. Bescheid d. Bürgermeister  
 20.08.08  
 vom ..... Z.N. B/39/2008

Für den Bürgermeister: *G. Strampel*

GEZ. ART PL. NR. 2201



URGELANDE GRUNDGRENZE NORDEN

45  
533.5  
26.5  
240  
45  
300

GRUN	BETON UNBEWEHRT	BEAU	STAHLBETON
GELB	HOLZ / ABRUCH	ROT	LIPOR-MASSIVWANDE
GRAU	BESTAND		

BEBAUTE FLÄCHE IN %: 9,5%  
 BEBAUTE FLÄCHE HAUS: 93 M<sup>2</sup>  
 BEBAUTE FLÄCHE CARPORT: 48,50 M<sup>2</sup>  
 UMBAUTER RAUM: 605 M<sup>3</sup>  
 KELLERGESSCHOSS: 74,06 M<sup>2</sup>  
 WOHNNUTZFLÄCHE EG+DG: 126,81 M<sup>2</sup>

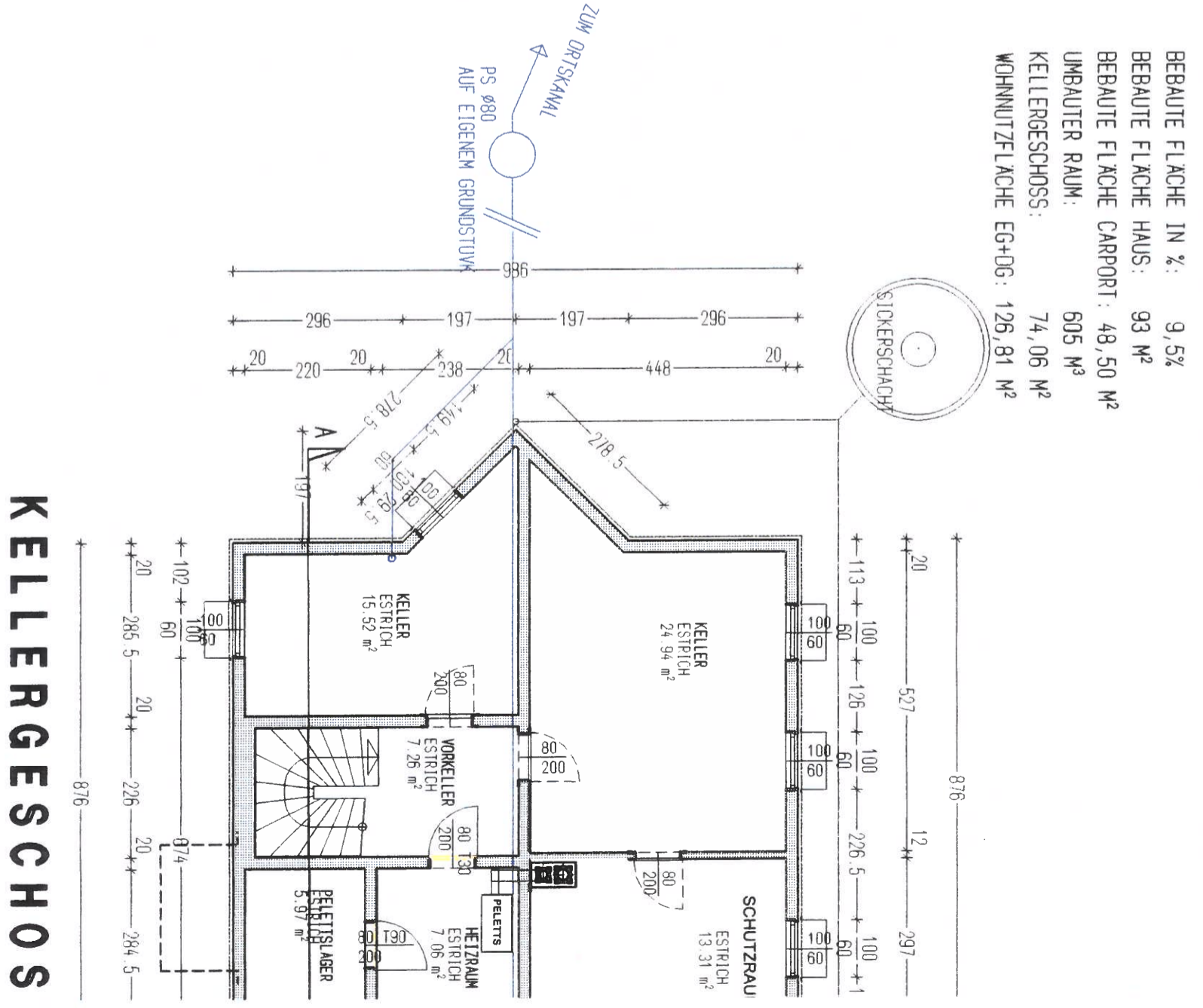
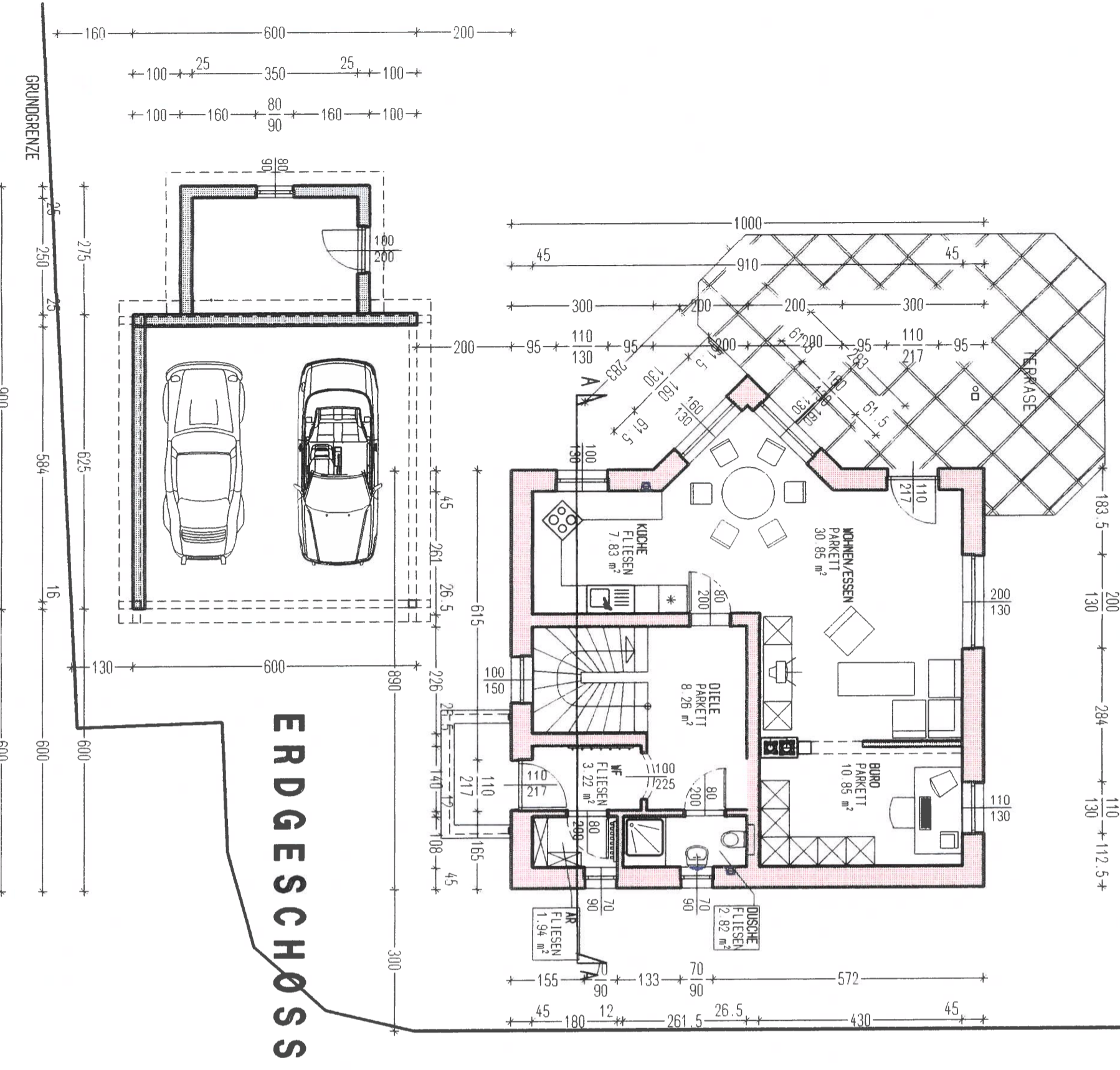



# NORD-ANSICHT

URGELANDE GRUNDGRENZE NORDEN

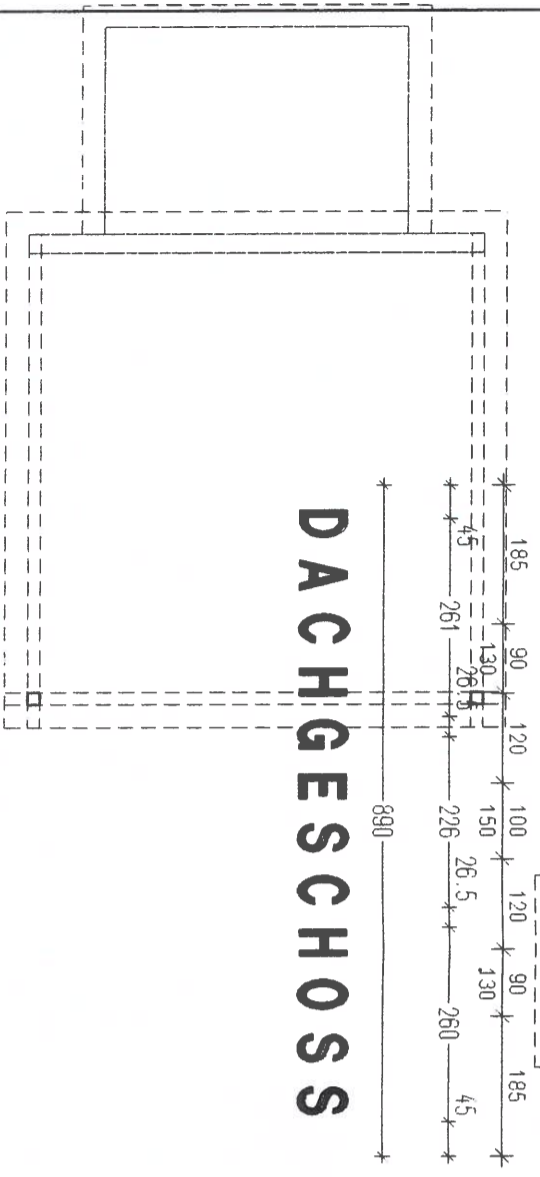
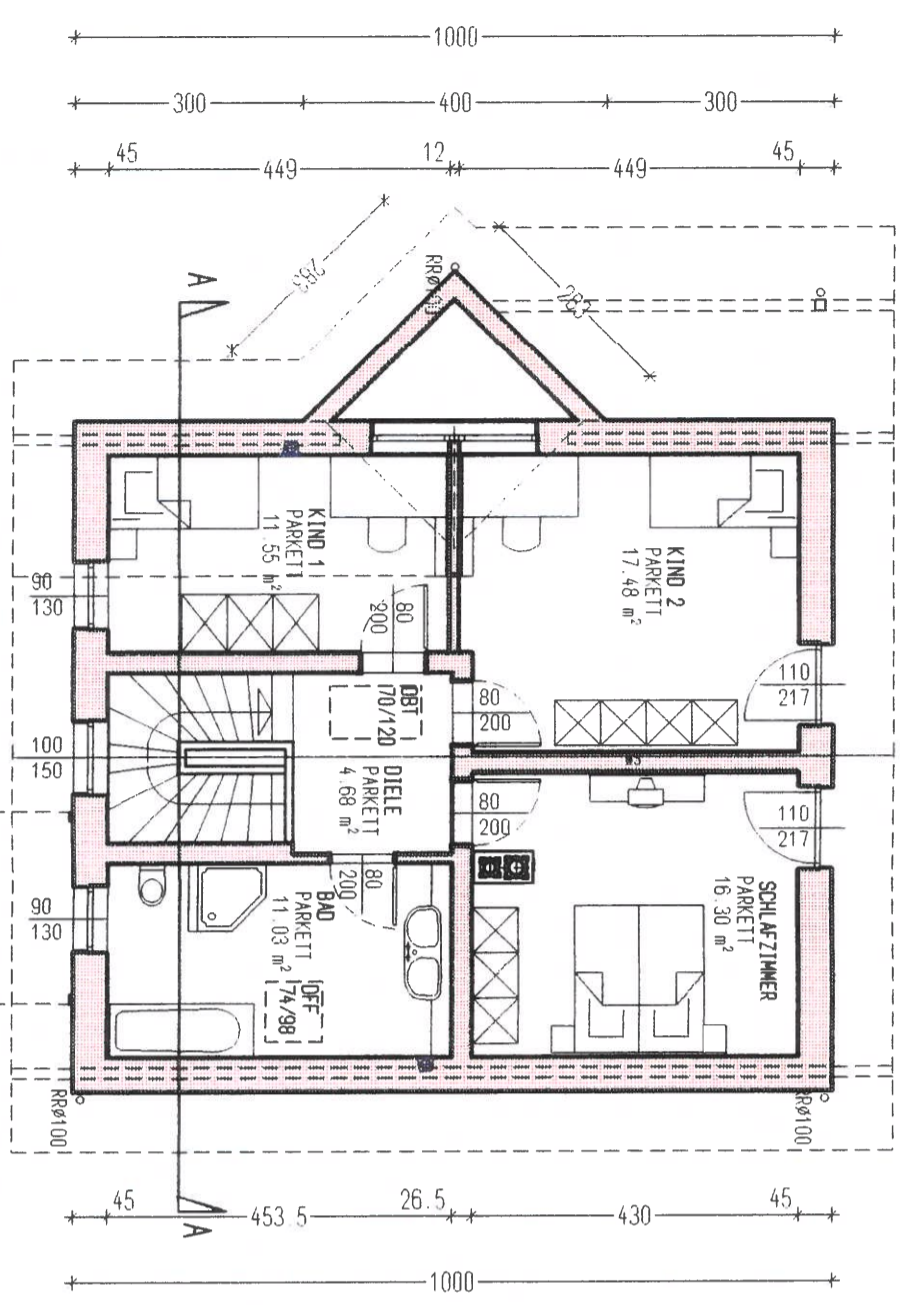
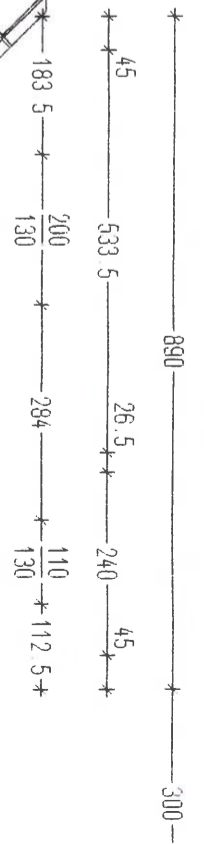
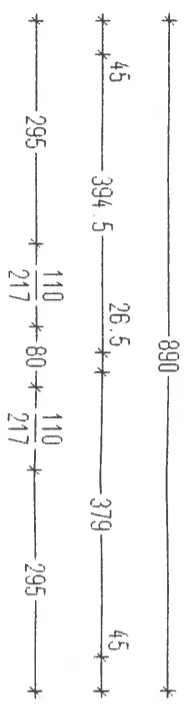
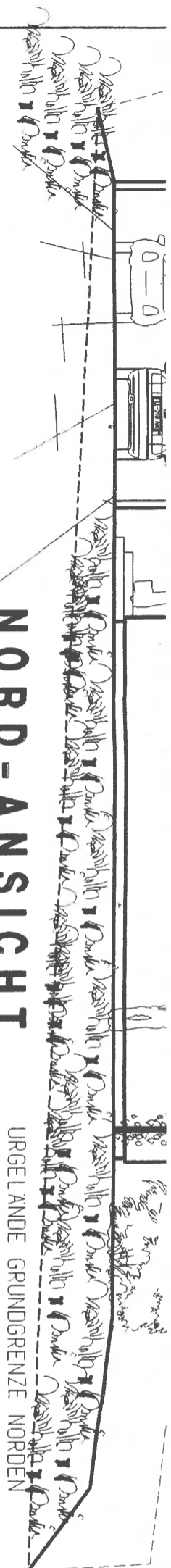

# DACHGESCHOSS

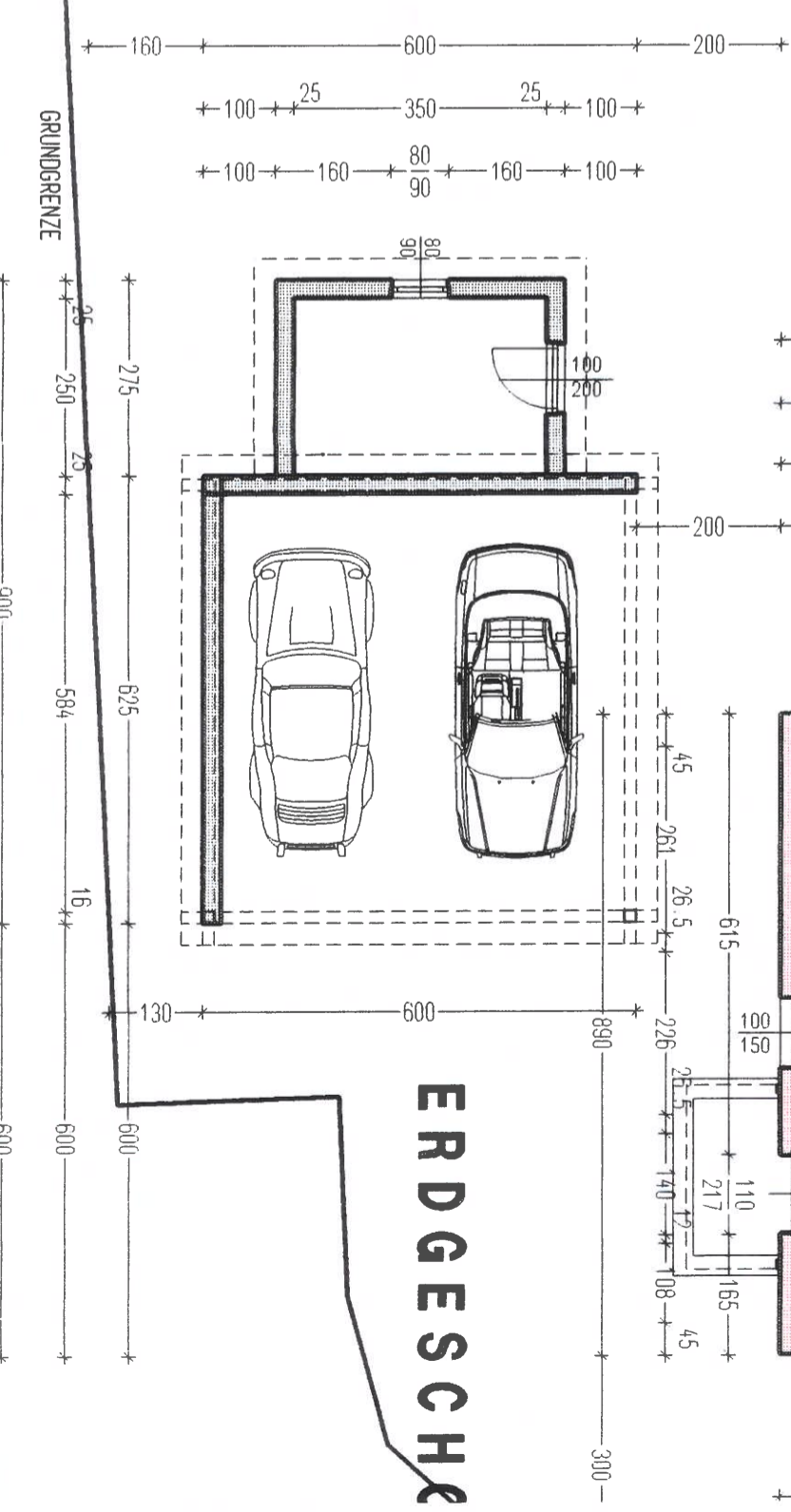
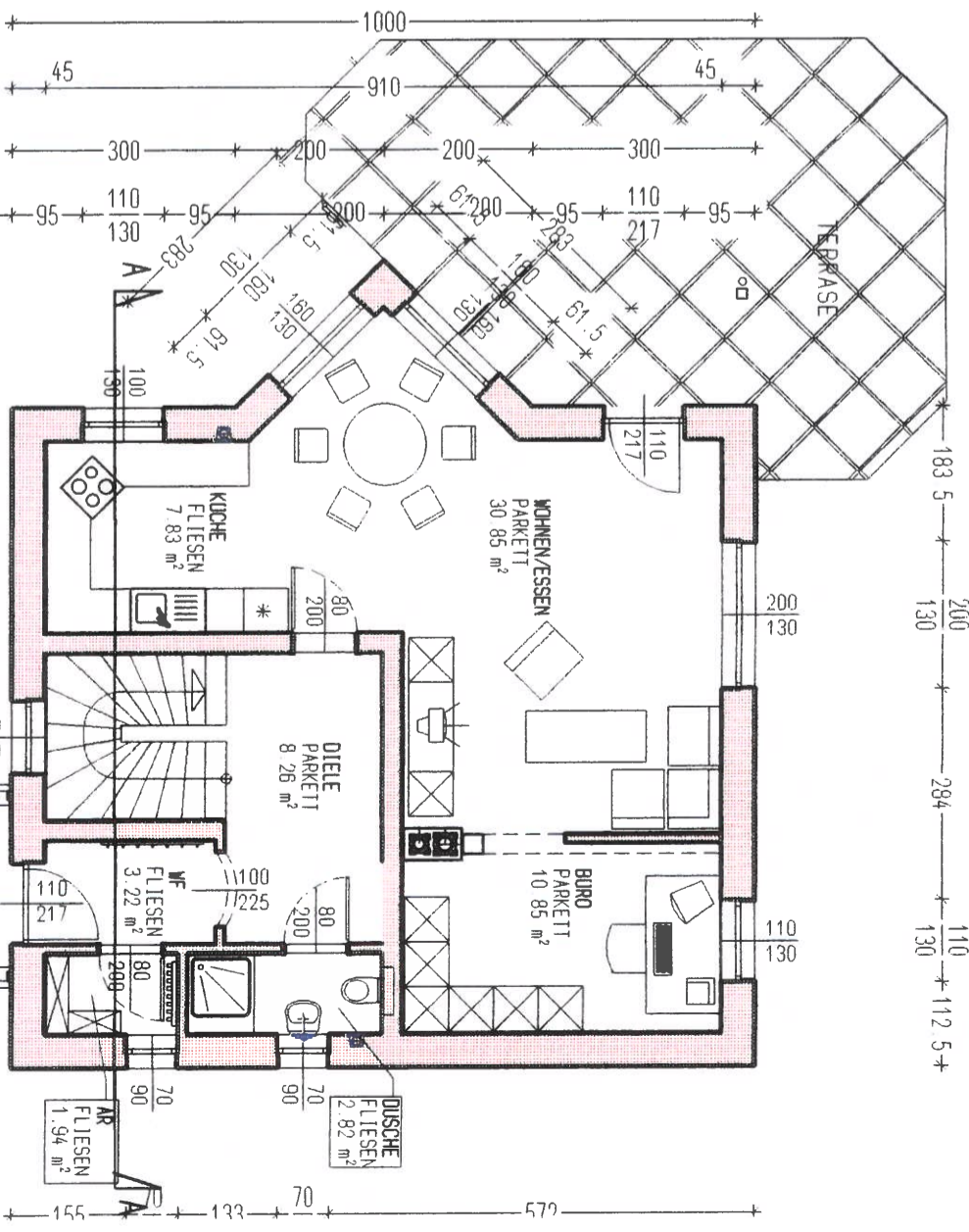

# ERDGESCHOSS

GRUNDGRENZE