

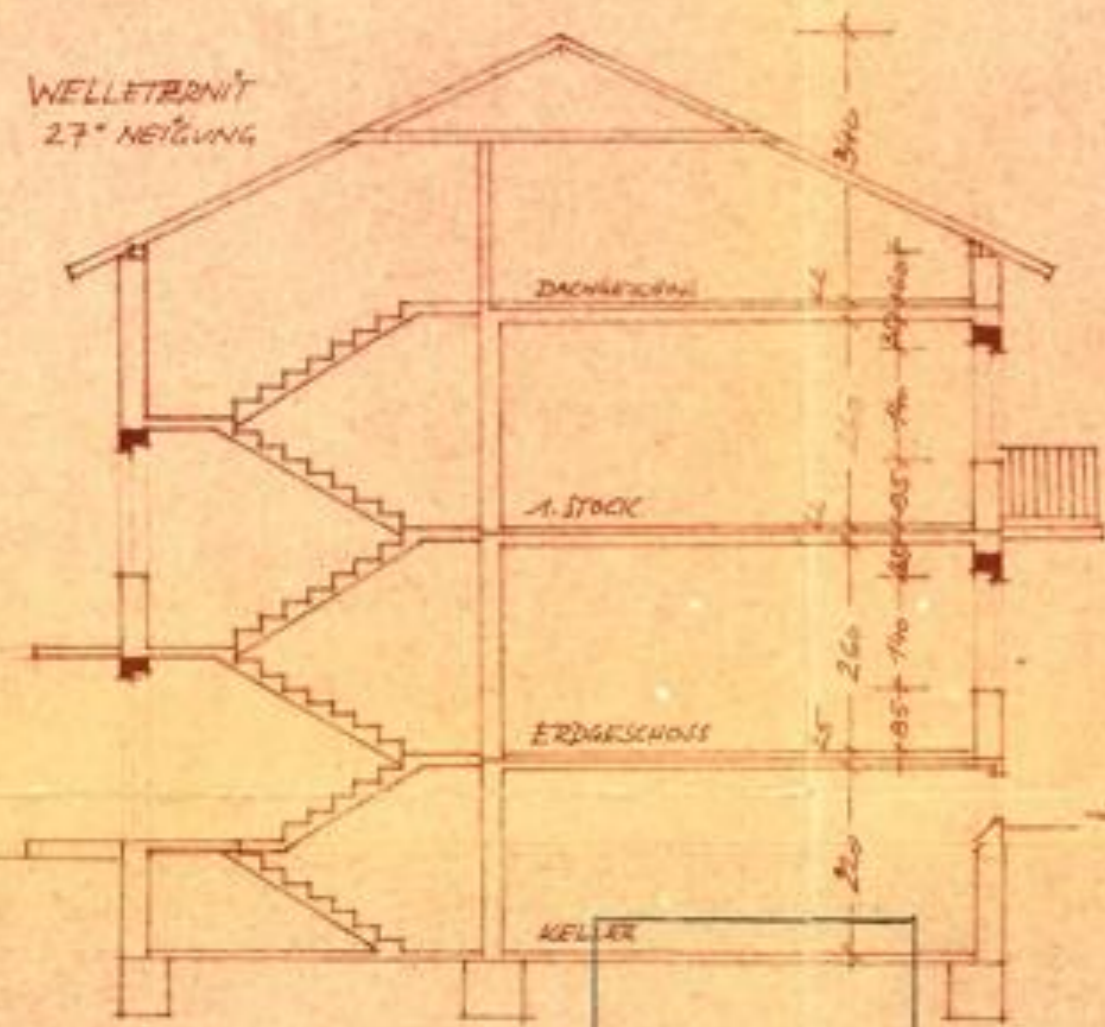

WELLETRAIT
27° NEIGUNG



SÜDANSICHT



WESTANSICHT



NORDANSICHT

SCHNITT



LAGEPLAN 1:1000



DER BAUHERR:
Helmut Heitzeneder
Heitzeneder Brigitte

DIE BAUFIRMA:
Handwritten signature
ANSTELLEN
VERLEHNER
VERLEHNER

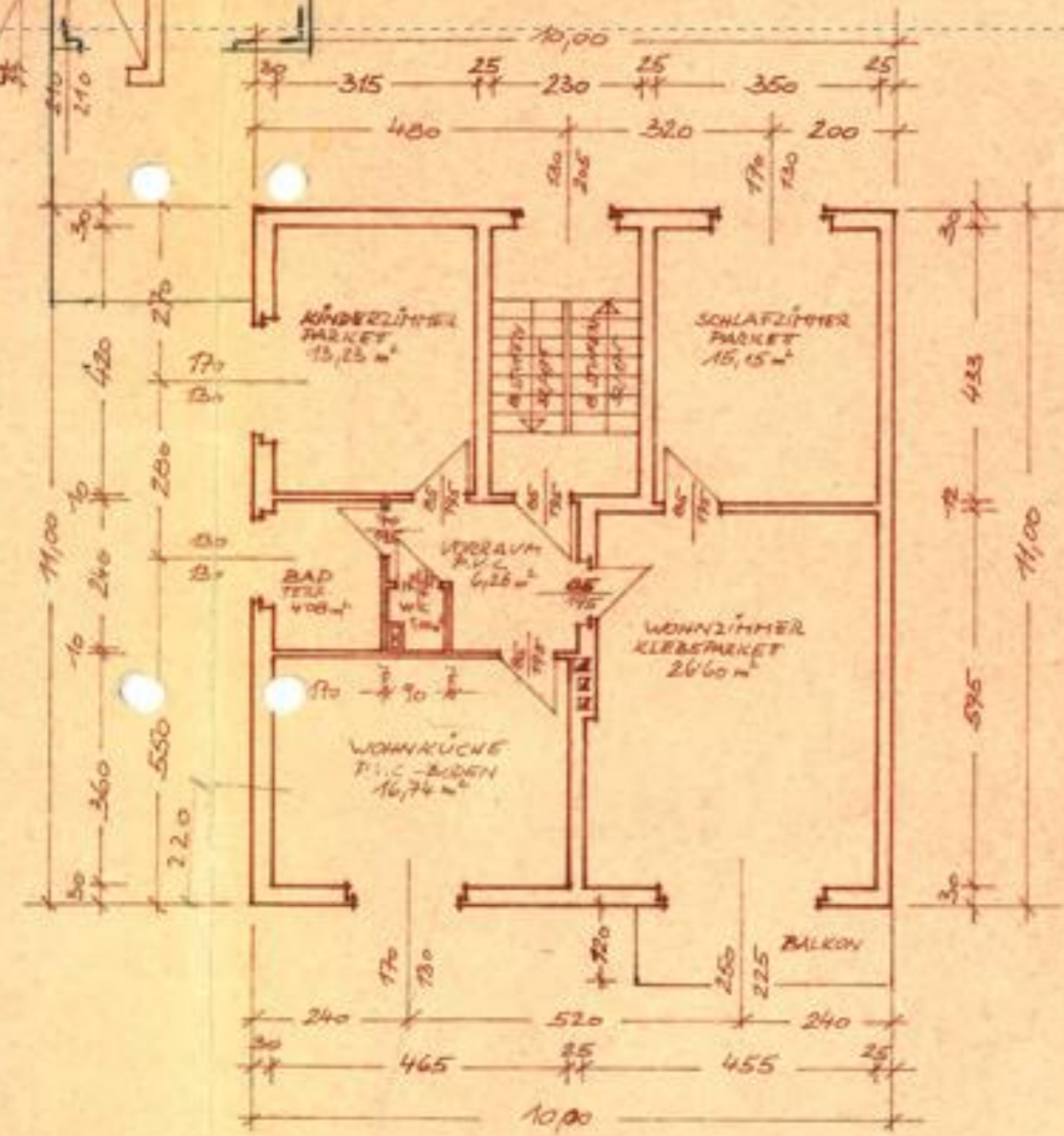

ERDGESCHOSS v. 1. STOCK

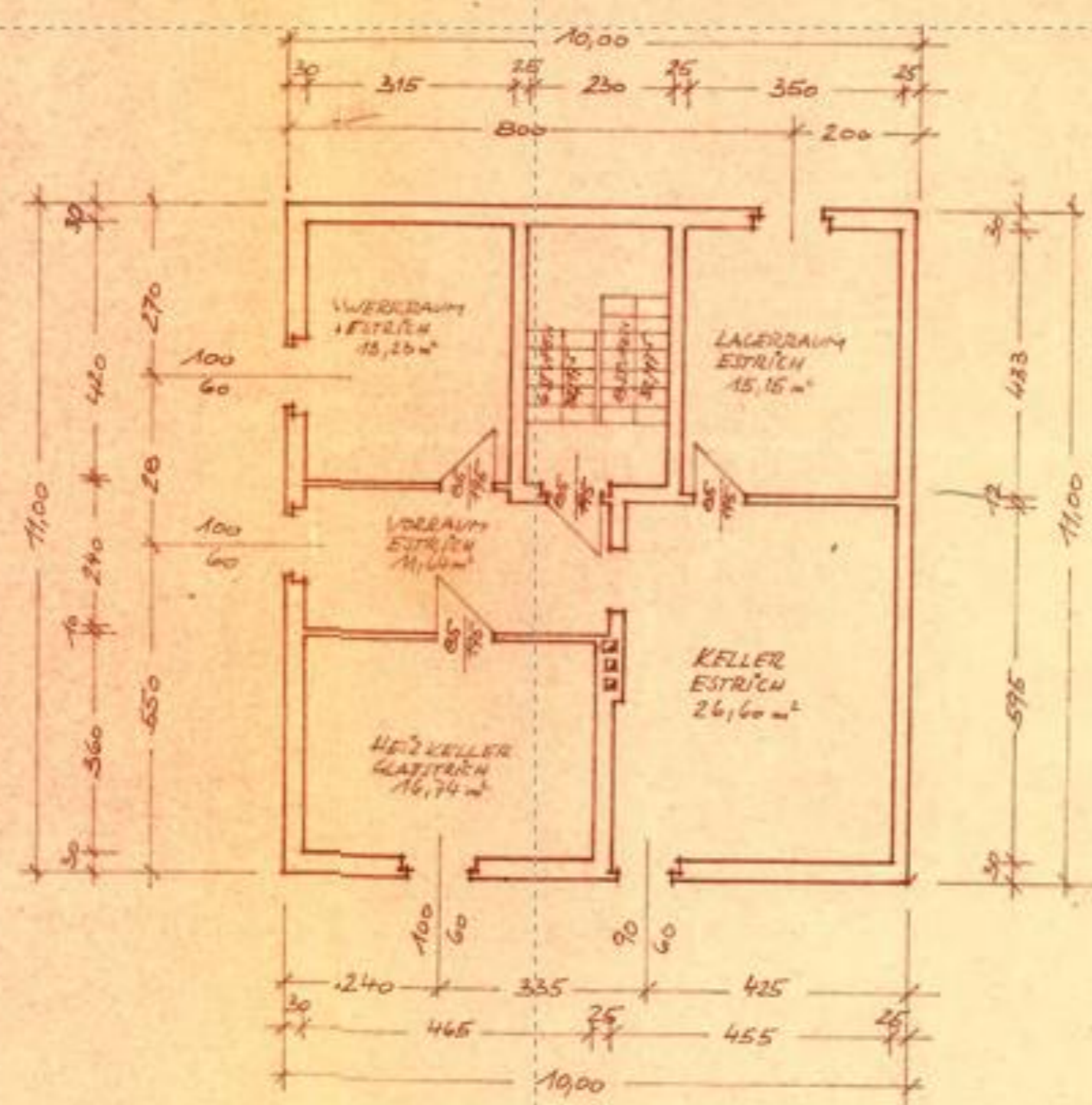

KELLER

ZWEIFAMILIENWOHNHAUS FÜR HEITZENEDER HELMUT
TRAVNFELDSTR. 3 v. HEITZENEDER BRIGITTE TRAVNFELDSTR. 3
TRAVN / LINZ

AUF PARZ. 2706/12 KAT. GEM. ANSFELDEN GEMEINDE ANSFELDEN

Gemeindeamt Ansfelden
Genehmigt mit Bescheid vom 15.2.1966
Zl. Bau- 406/66
Ansfelden, den 10.4.1973



Der Bürgermeister:
Handwritten signature

