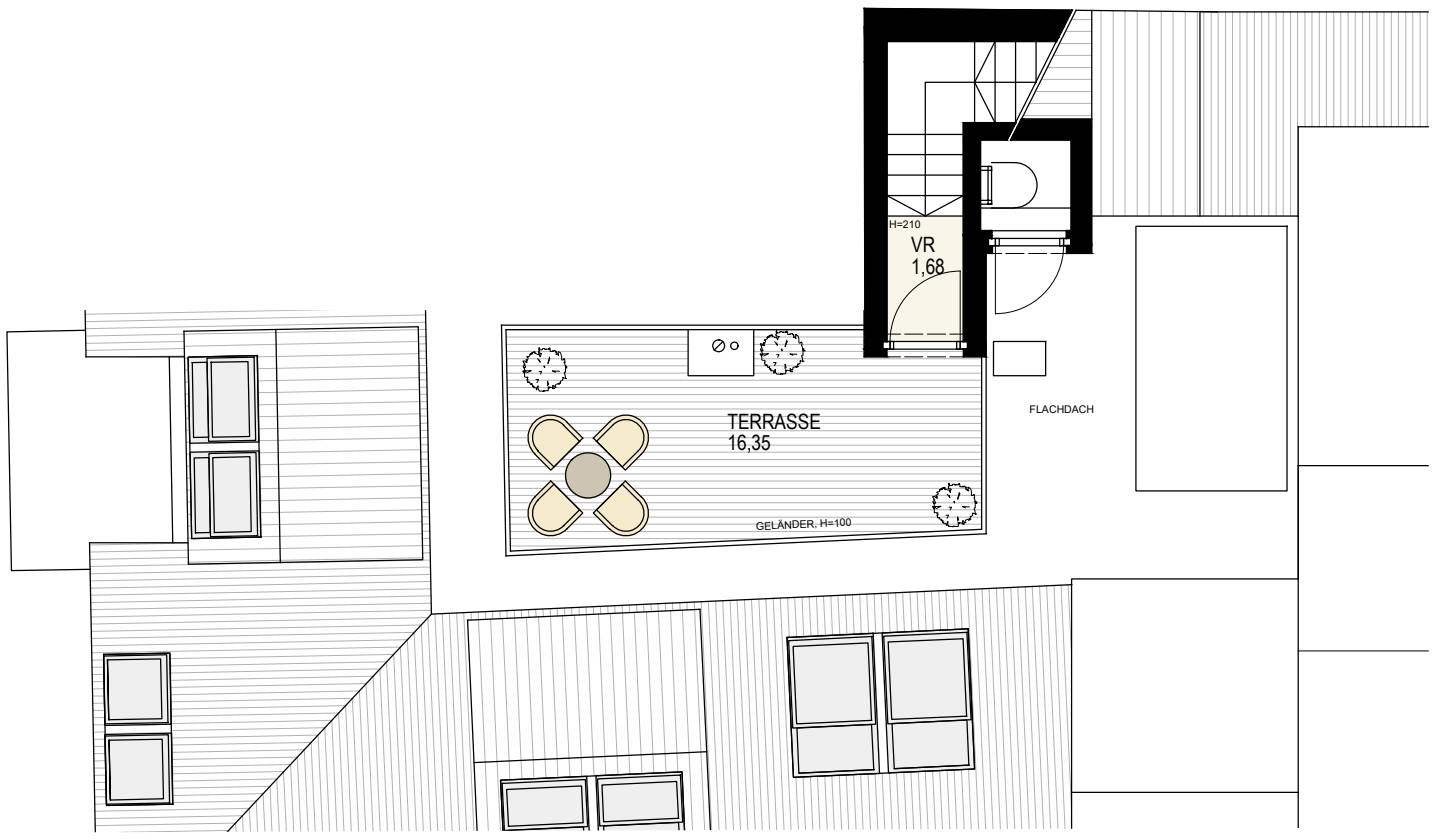

2. DACHGESCHOSS

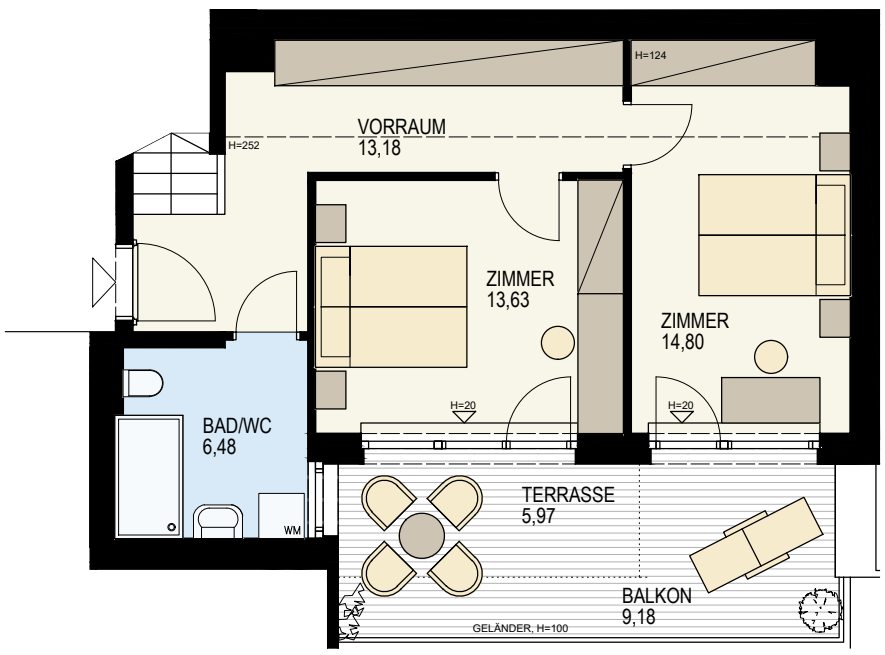

1. DACHGESCHOSS

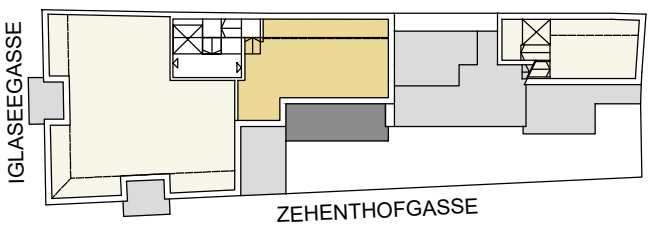

1. DACHGESCHOSS

1 2 3 4 5m

TOP 10+11

WOHNNUTZFLÄCHE	155,42 m²
BALKON	9,18 m²
TERRASSE	56,90 m²

WOHNHAUS **"ZEHENTHOFGASSE / IGLASEEGASSE"** 1190 WIEN, ZEHENTHOFGASSE 24

PLANSTAND 2021-09-28
ÄNDERUNGEN VORBEHALTEN !

PLANUNG: BMSTR. DIPL.-ING.(FH) HOLGER EICHBERGER GMBH 2544 LEOBERSDORF, LEOPOLD HÖRBINGER-STRASSE 5 T+F: +43(0)2256/62241 Mobil: +43(0)699/11346144 Mail: he@speed.at