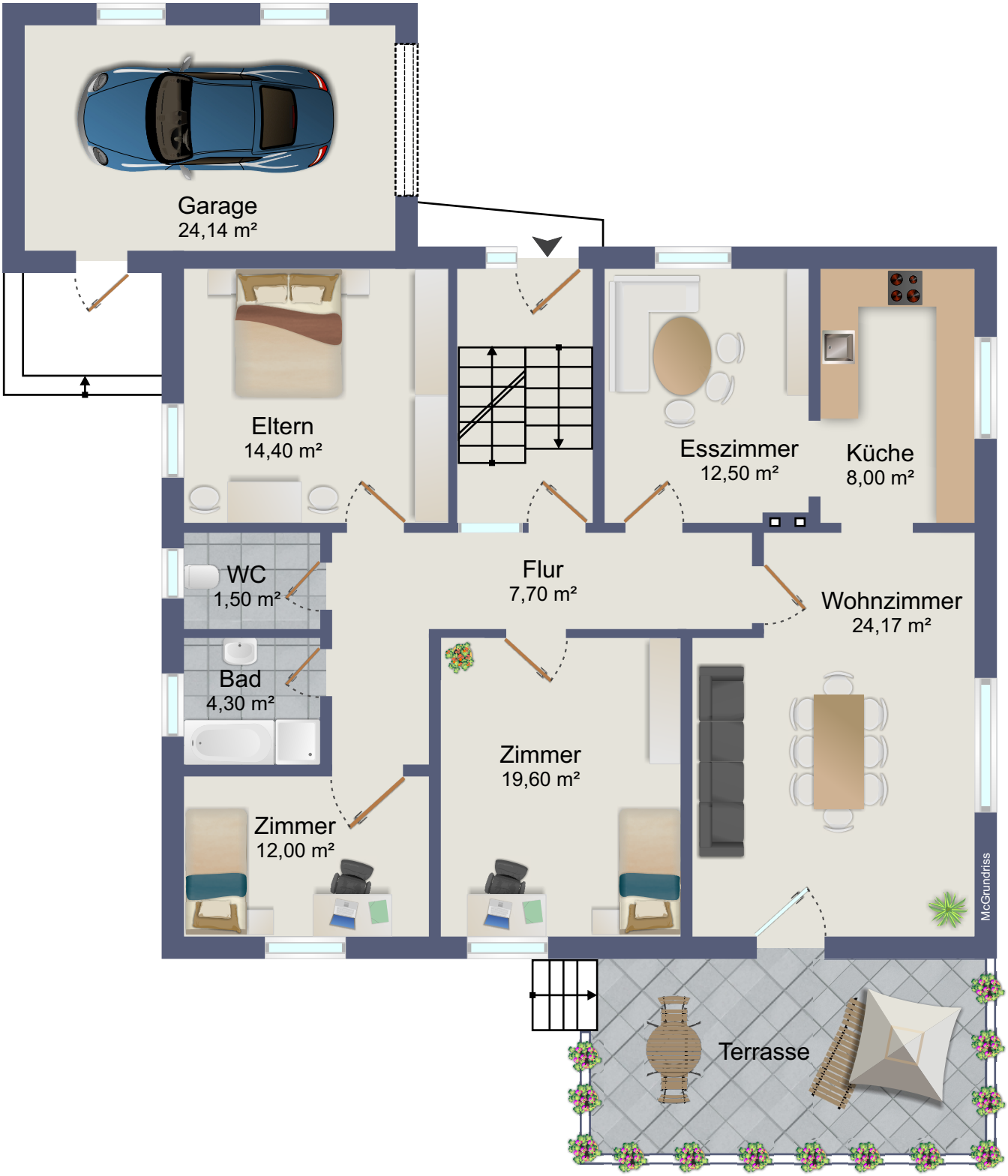

Die 2D Zeichnung basiert auf einer Zeichnung von wechselnder Qualität, gewisse Abweichungen können vorkommen.
Die Massangaben basieren auf zwei Referenzmassen und der Absicht, die Masse für die Wohnungsdimensionen zu vermitteln.
Die Zeichnung kann von der Wirklichkeit abweichen und kann daher nicht für die Berechnung des Wohnraumes oder ähnlichem verwendet werden.