



EINREICHPLAN

FÜR DEN ZUBAU EINES GARDEN-ABSTELLRAUMES
MIT BRENNSTOFFLAGERUNG WIE WOHNÄRÄUMEN
BEIM HAUS NR. 10 IN ALLHAU

ANTRÄGER:

MARIA U. GEND. REV. JNSP. JOSEF RESENHOFER
MARKT ALLHAU NR.

SIE BAUVERFAHRE :

Josef Resenhofel

Gemeinde Markt Allhau als
Baubehörde I. Instanz

Genehmigt!
mit Bescheid vom 8. Aug. 1968, Z. 291/3-68

DER BAUFÜHRER UND
PLANVERFASSER :

ADOLF J. KRUTZLER

Baumeister
Betonwerk/Baustoffe
MARKT ALLHAU-OBERWART



Bürgermeister: *Hof*

MASSSTAB 7:700

MARKT ALLHAU AM 20.7.1968
PLAN NR. : 291/3-68/AT



BESTAND



ZUBAU

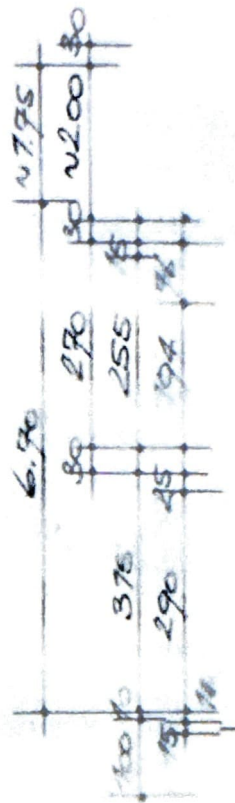
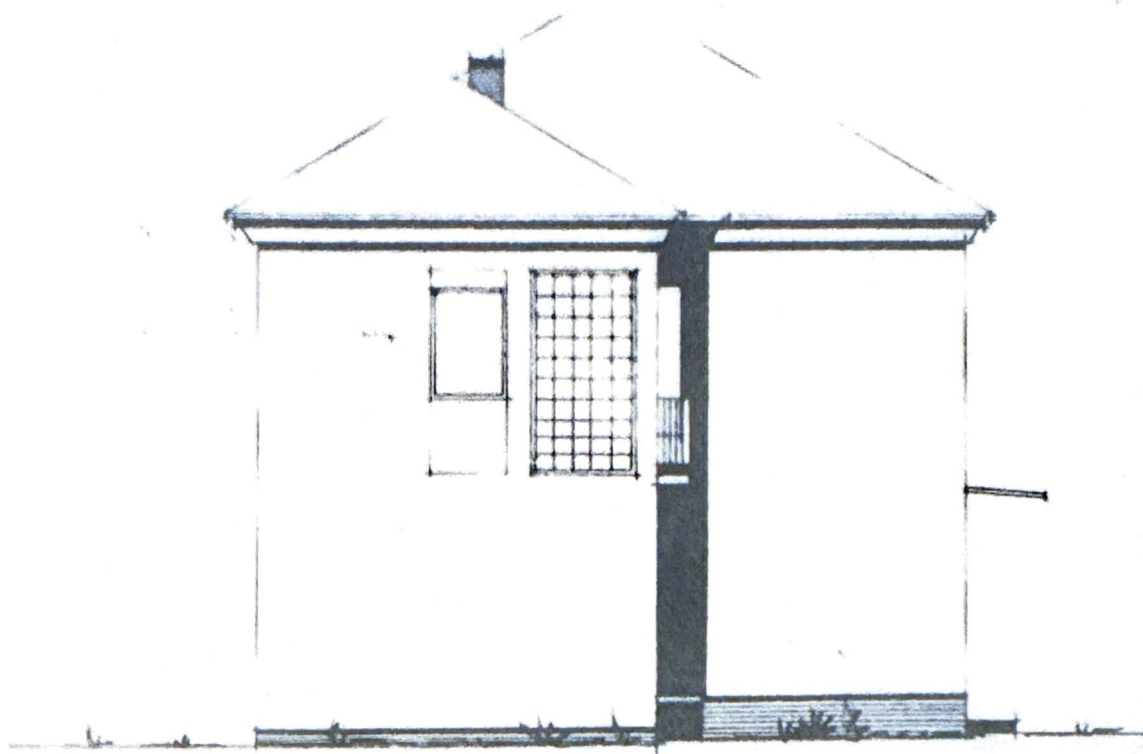

ANSICHT-WEST

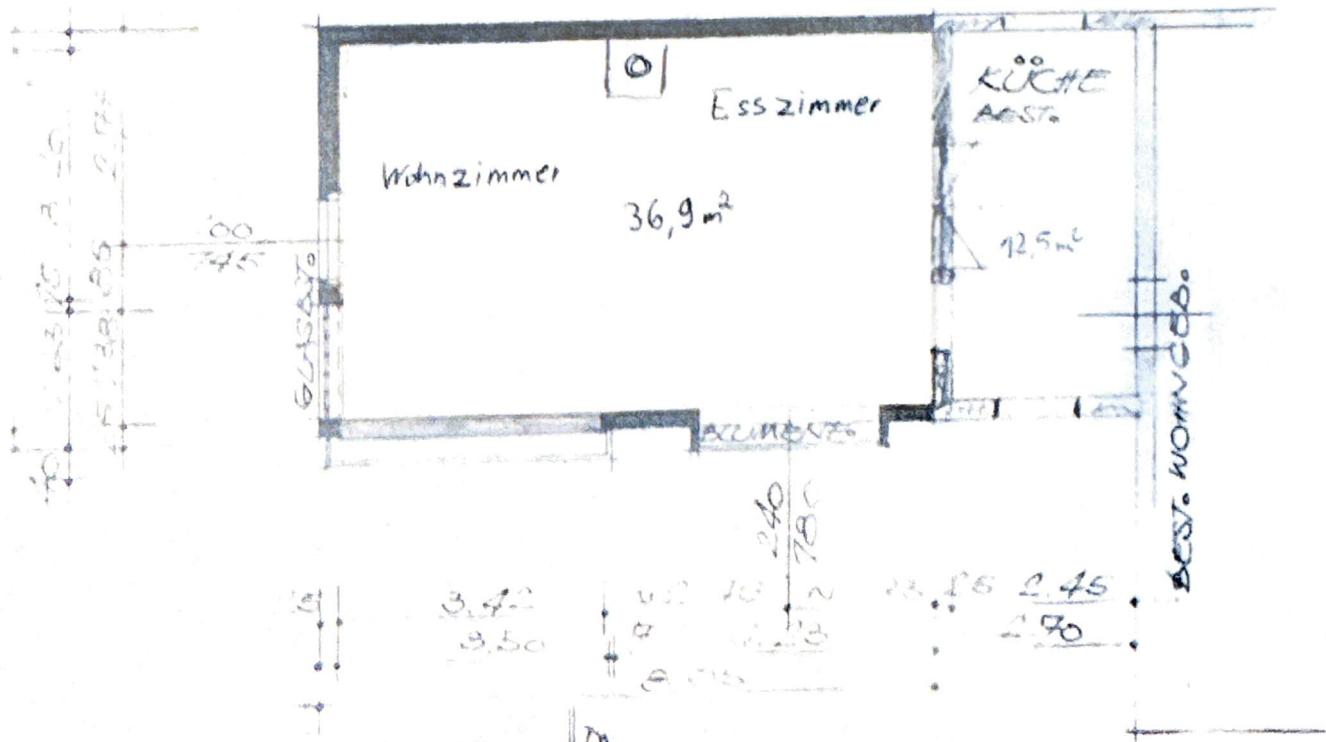

OBERGESCHOSS

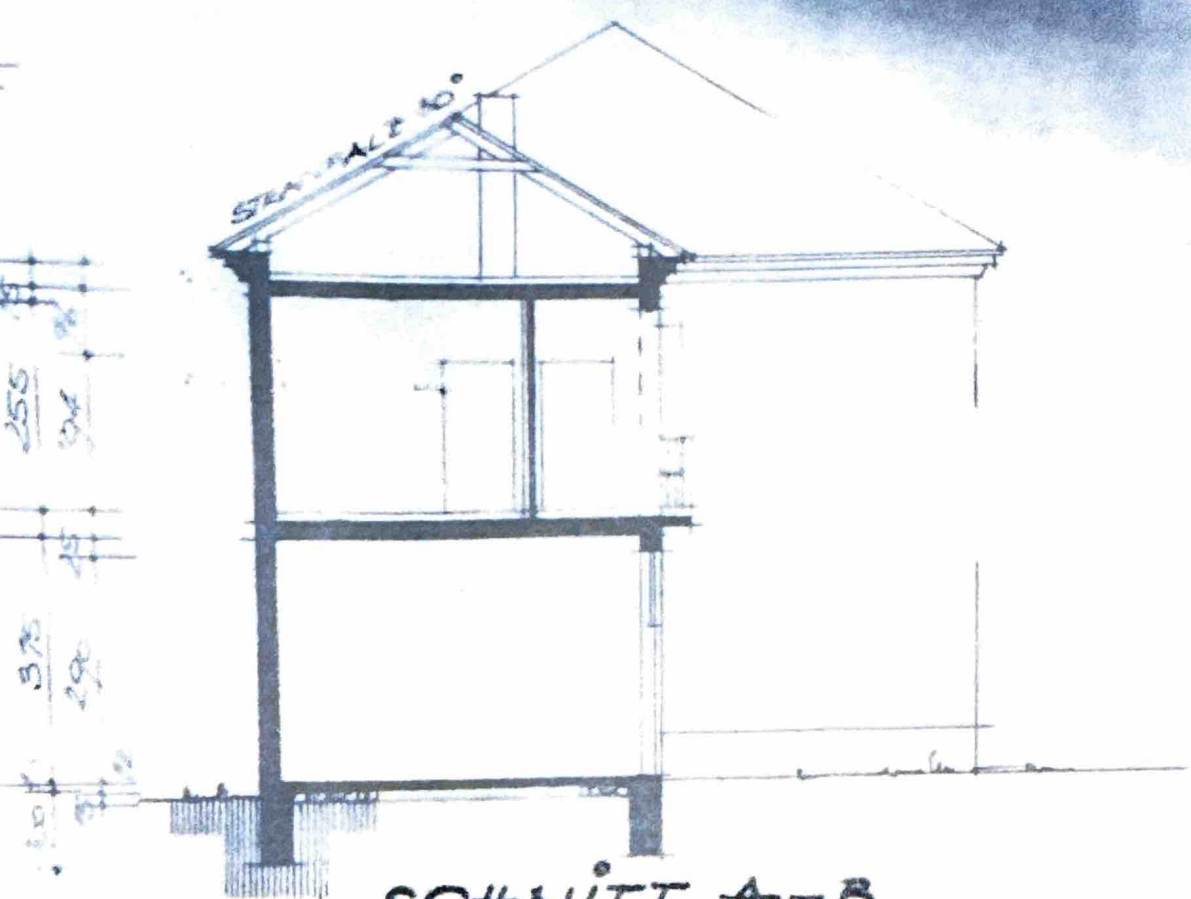

SCHNITT A-B

LAGEPLAN 7:500

