KAGIS Maps
kann mehr...

LAND KÄRNTEN
KAGIS

Erstellt am: **15.11.2024** von:

Maßstab: **1:1000**

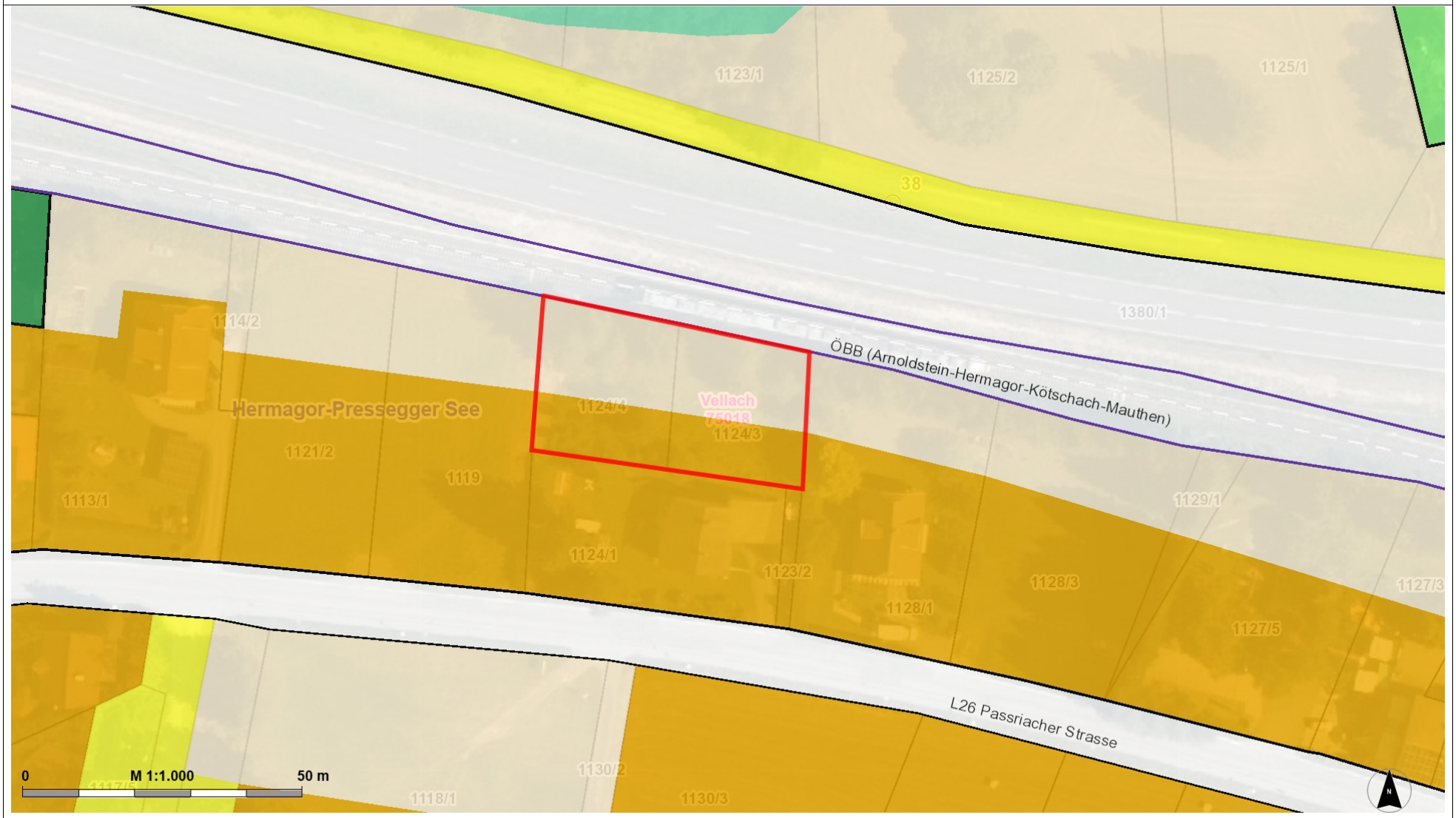

© Land Kärnten - KAGIS, BEV
Keine Haftung für Verfügbarkeit, Vollständigkeit und Richtigkeit der Darstellung.

Amt der Kärntner Landesregierung
web: https://kagis.ktn.gv.at/
email: kagis@ktn.gv.at