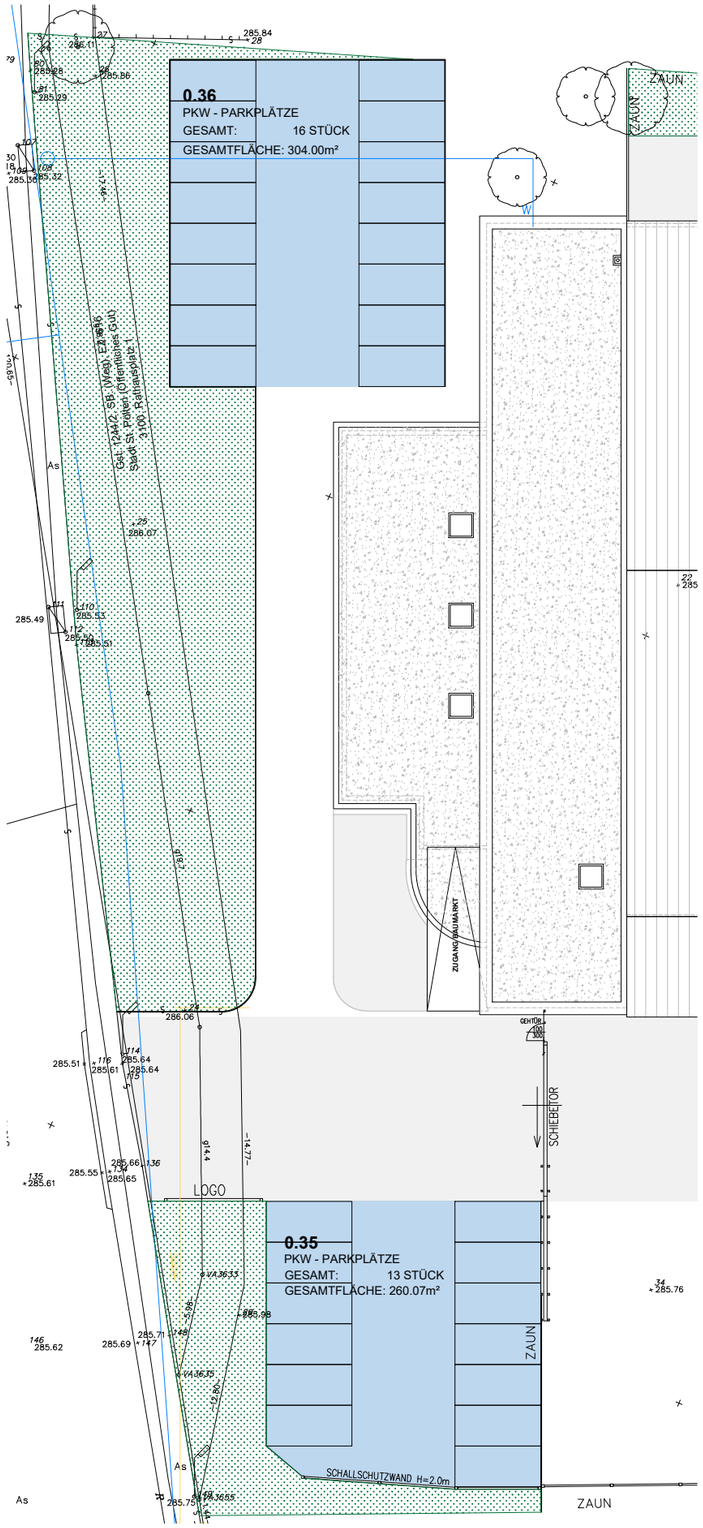

Lageplan: 29 Stellplätze

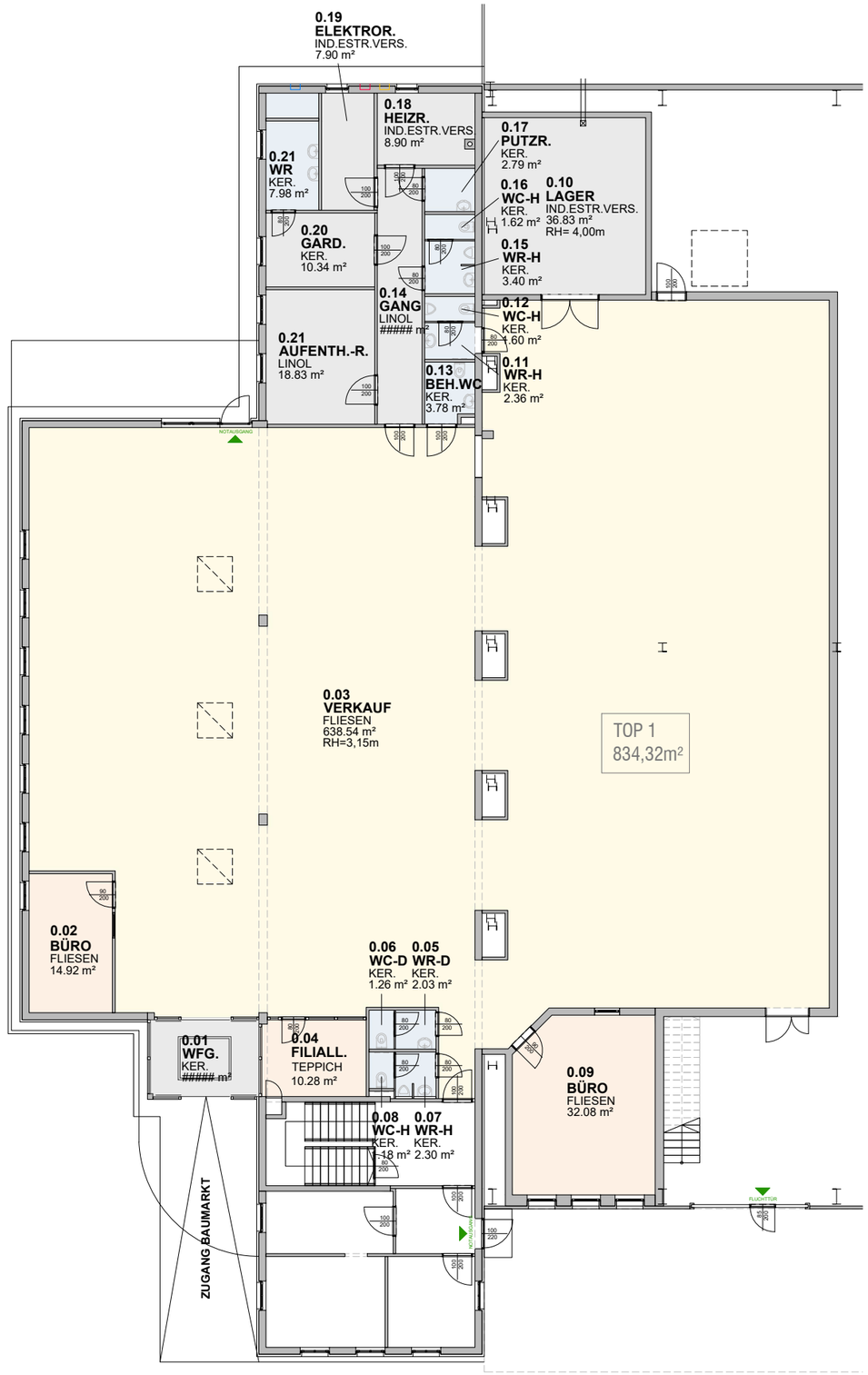

Geschäftsfläche: zentrumsrelevante Waren: max. 654m²

0 5 10

PORSCHESTRASSE

PORSCHESTRASSE 39 | 3100 ST. PÖLTEN

ERDGESCHOSS

VERMARKTUNGSPLAN 07.01.2025

ÄNDERUNGEN BEI MASSEN UND FLÄCHEN VORBEHALTEN