

1001 x 961 = 96.20
 105 x 4.90 = 5.15
 1 - 2.40 = 3.40
 9.55 x 9.95 = 95.02
 105 x 4.90 = 5.15
 9.55 x 9.95 = }
 105 x 4.90 = } 100.17

Sum 305.09 m²

QUERSCHNITT

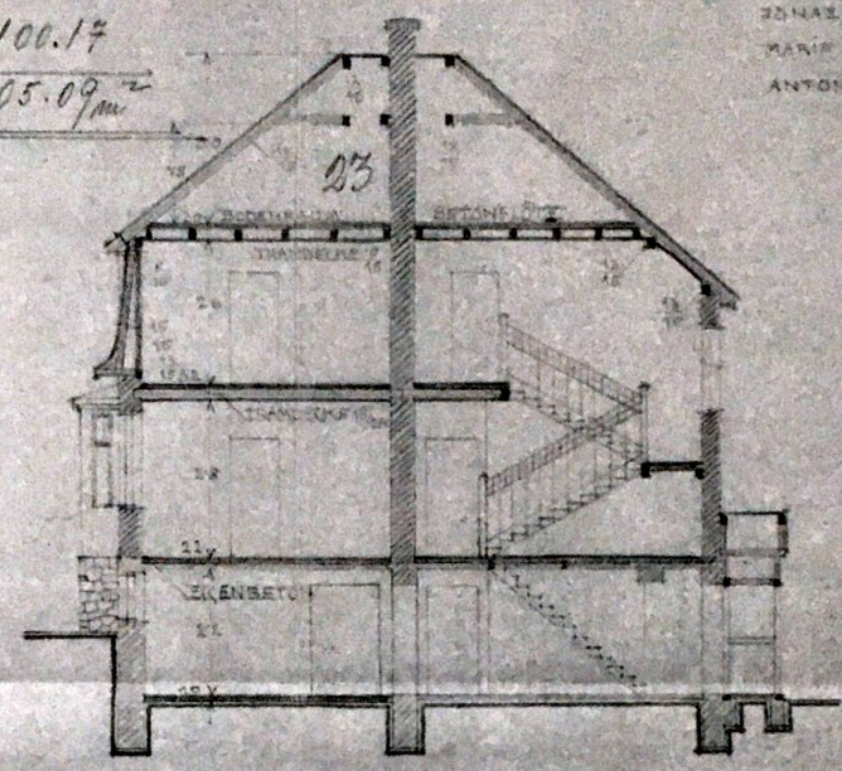

STATION 412220

GEORG THERESIA MAUER 200, 5100
 NACHBARN:
 FRANZ GENZLA 120, 5100
 ZDANAZ WEISS 2000
 MARIE BUDASIN 120, 5100
 ANTON HÜSS 4000 (1894)



DER BAUHERR:
 Georg & Theresia
 Mayer

MANCARDE

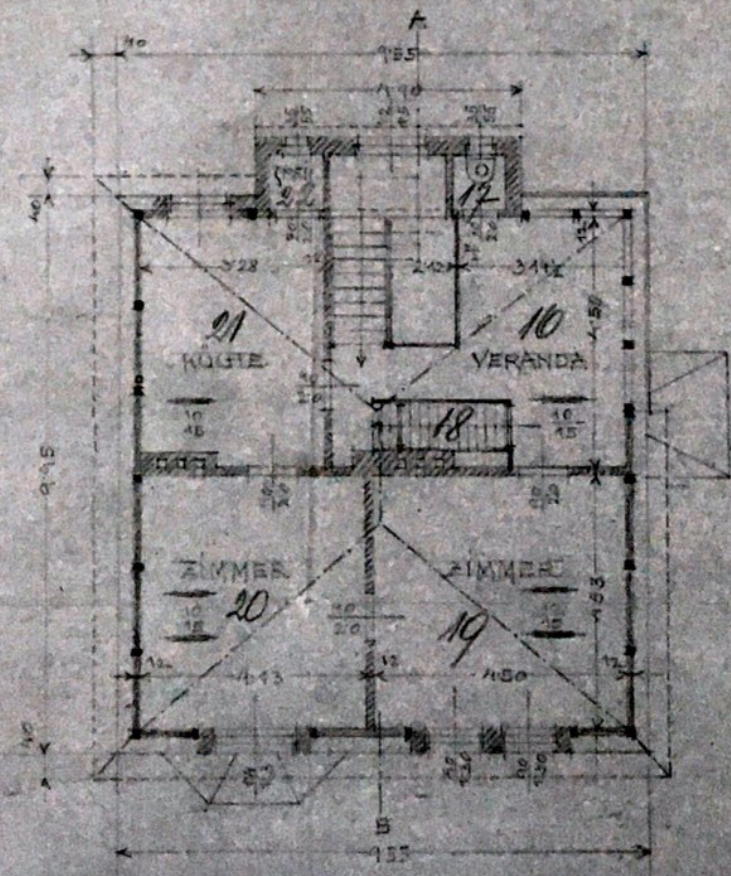

DER BAUFÜHRER:

JOSEF SIMON
 Meurermeister
 Maria-Enzersdorf, Hauptstr. 95
 Josef Simon, Meister

AUSWECHSELUNGSPLAN
 ÜBER DAS WOHNHAUS
 FÜR HERRN UND FRAU
 GEORG THERESIA MAUER
 IN MARIA ENZERSDORF
 HELPERTORFSTRASSE
 PARZELLE NR 310/4

17. Feb. 1931

VORDERANSICHT.



SEITENANSICHT.

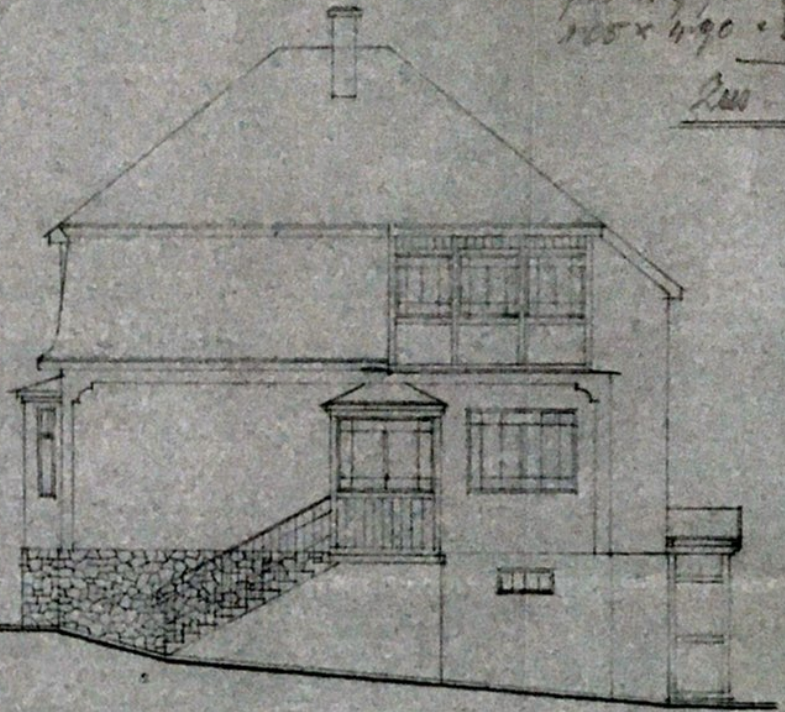

$10.61 \times 9.61 =$
 $1.05 \times 4.90 =$
 $2 - 2.50 =$
 $9.55 \times 9.95 =$
 $1.05 \times 4.90 =$
 $9.55 \times 9.95 =$
 $1.05 \times 4.90 =$
 2.00

OUTERRAIN.

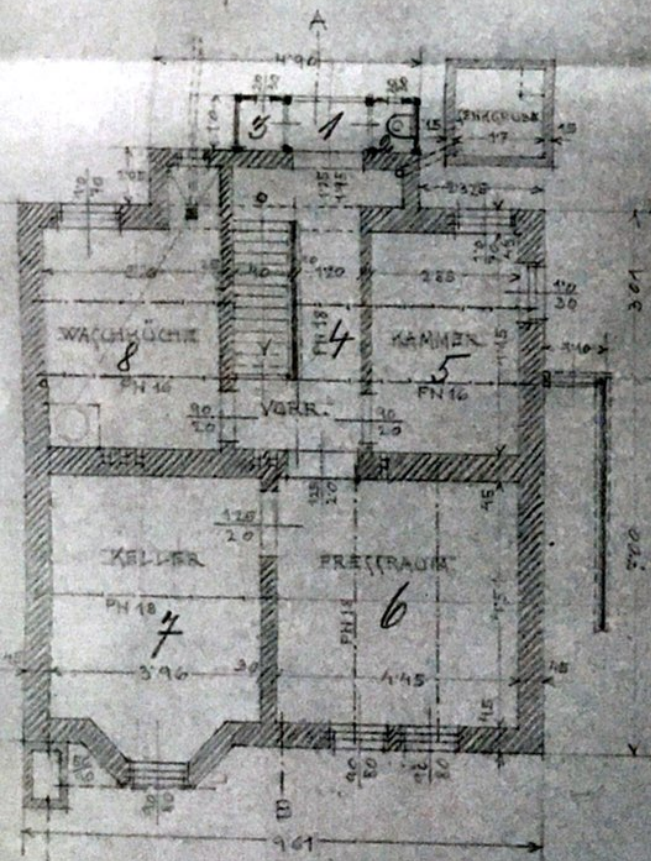

HOCHPARTERRE.

