

**GRUNDRISS ERDGESCHOSS**  
M 1:100

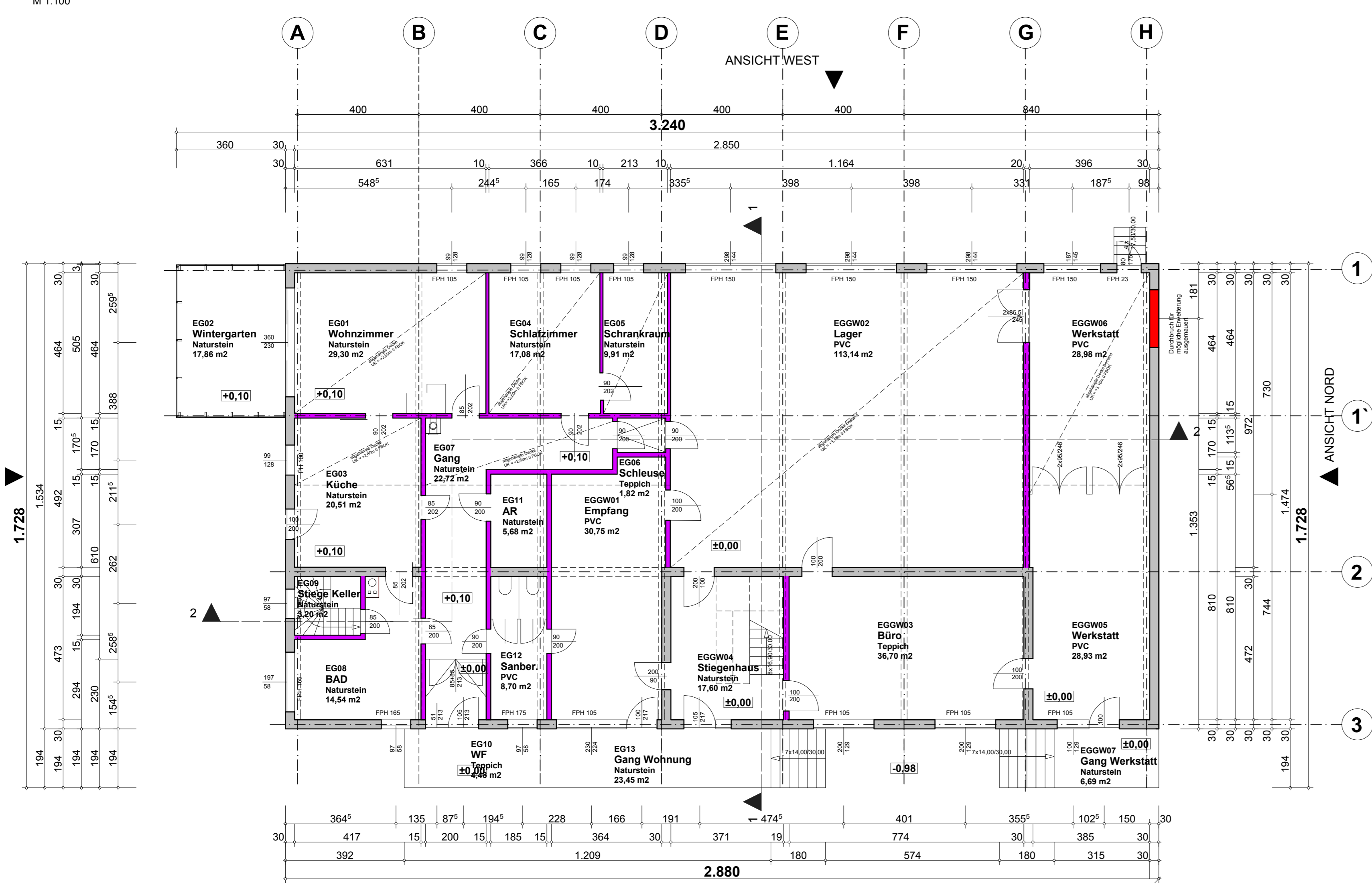

**GRUNDRISS OBERGESCHOSS**  
M 1:100

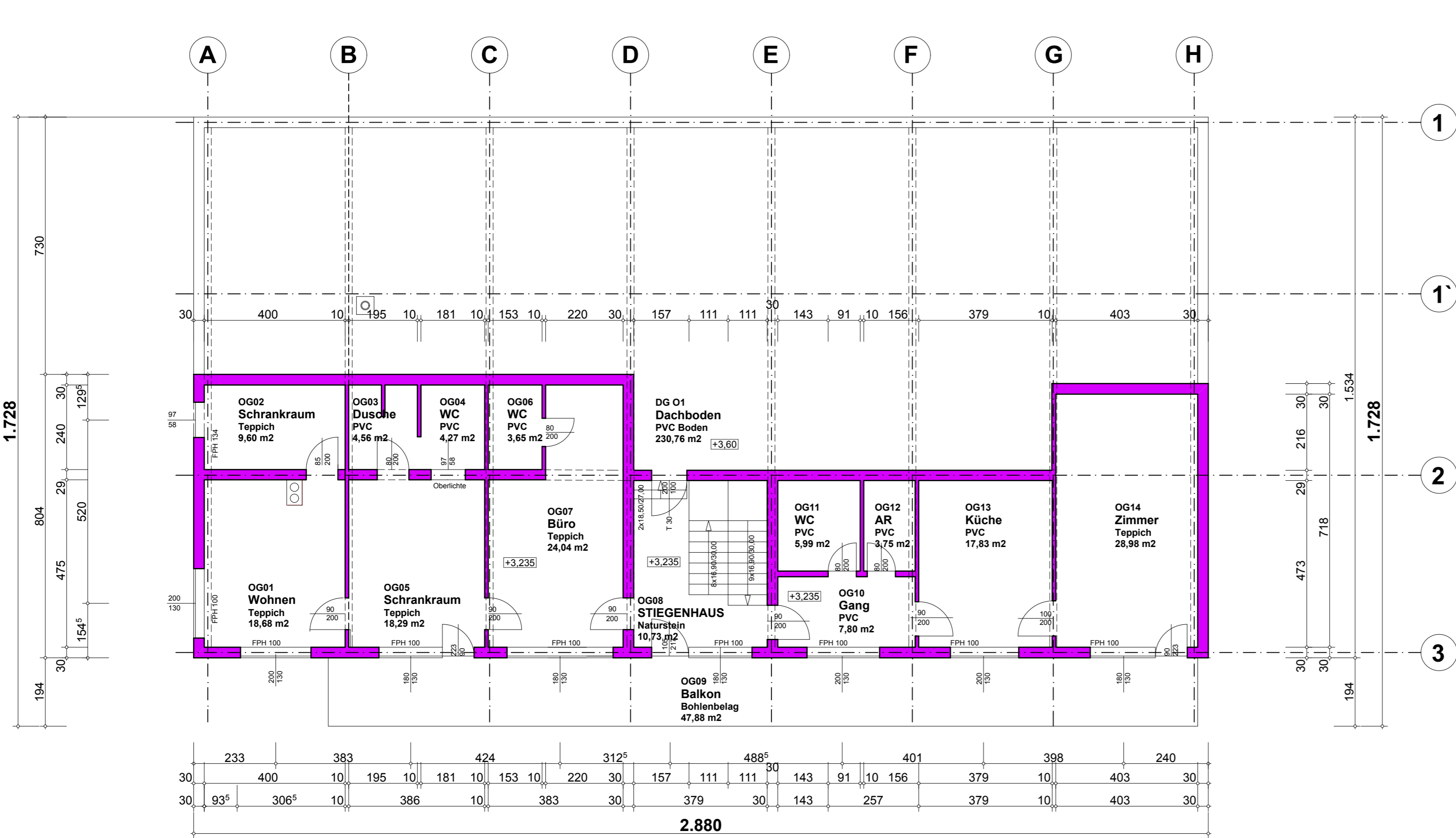

**GRUNDRISS UNTERGESCHOSS**  
M 1:100

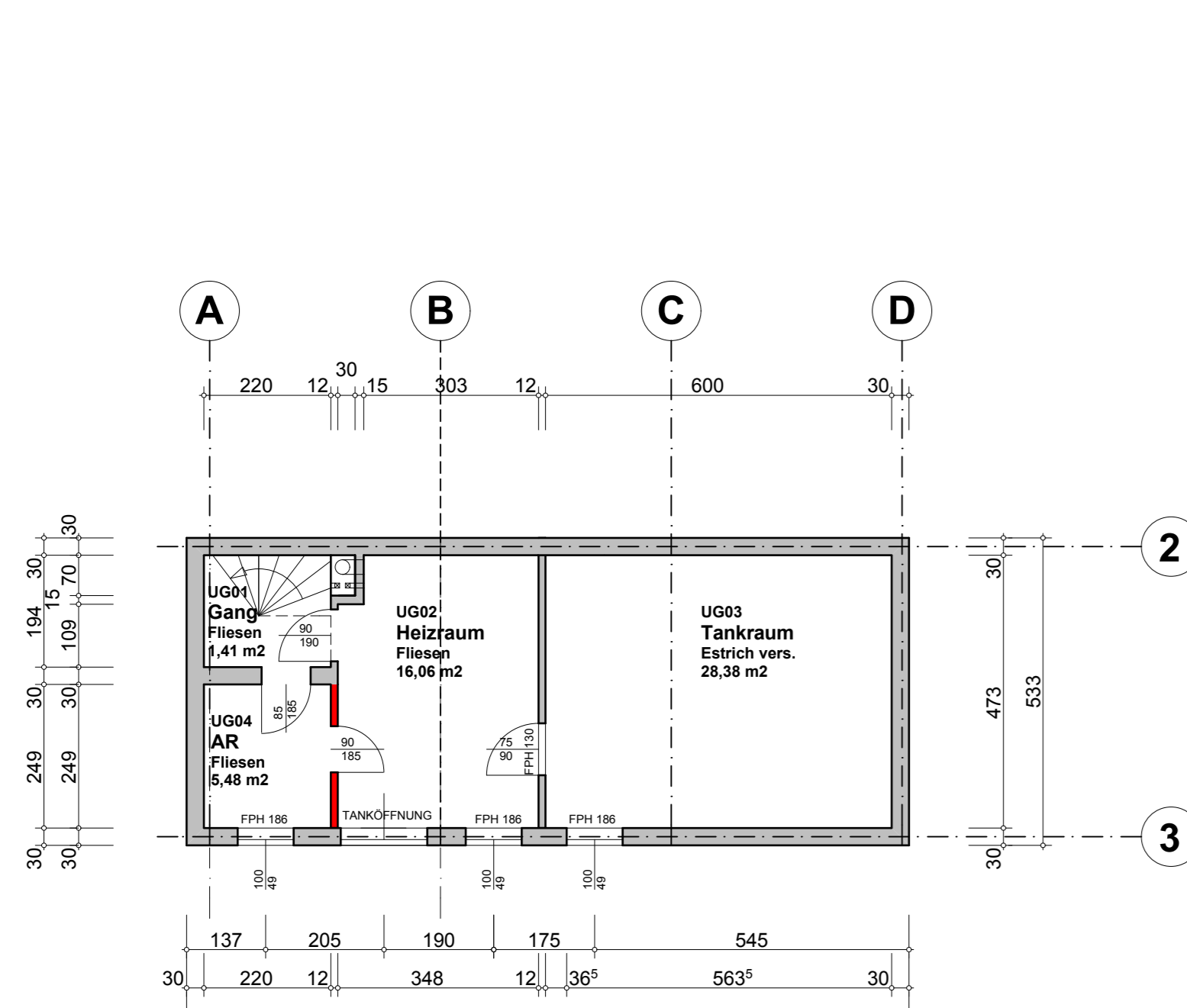

**SCHNITT 1-1**  
M 1:100

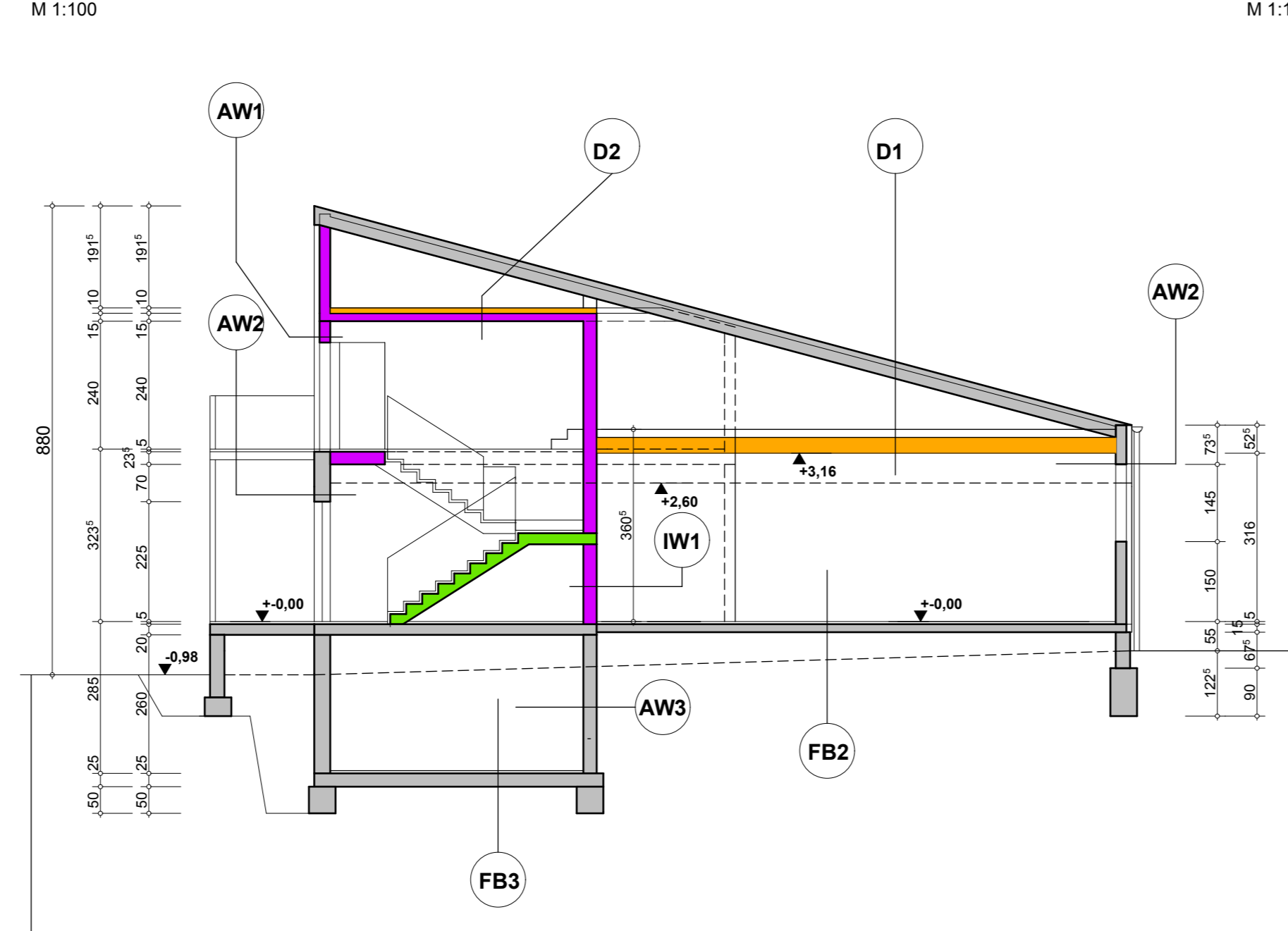

**SCHNITT 2-2**  
M 1:100

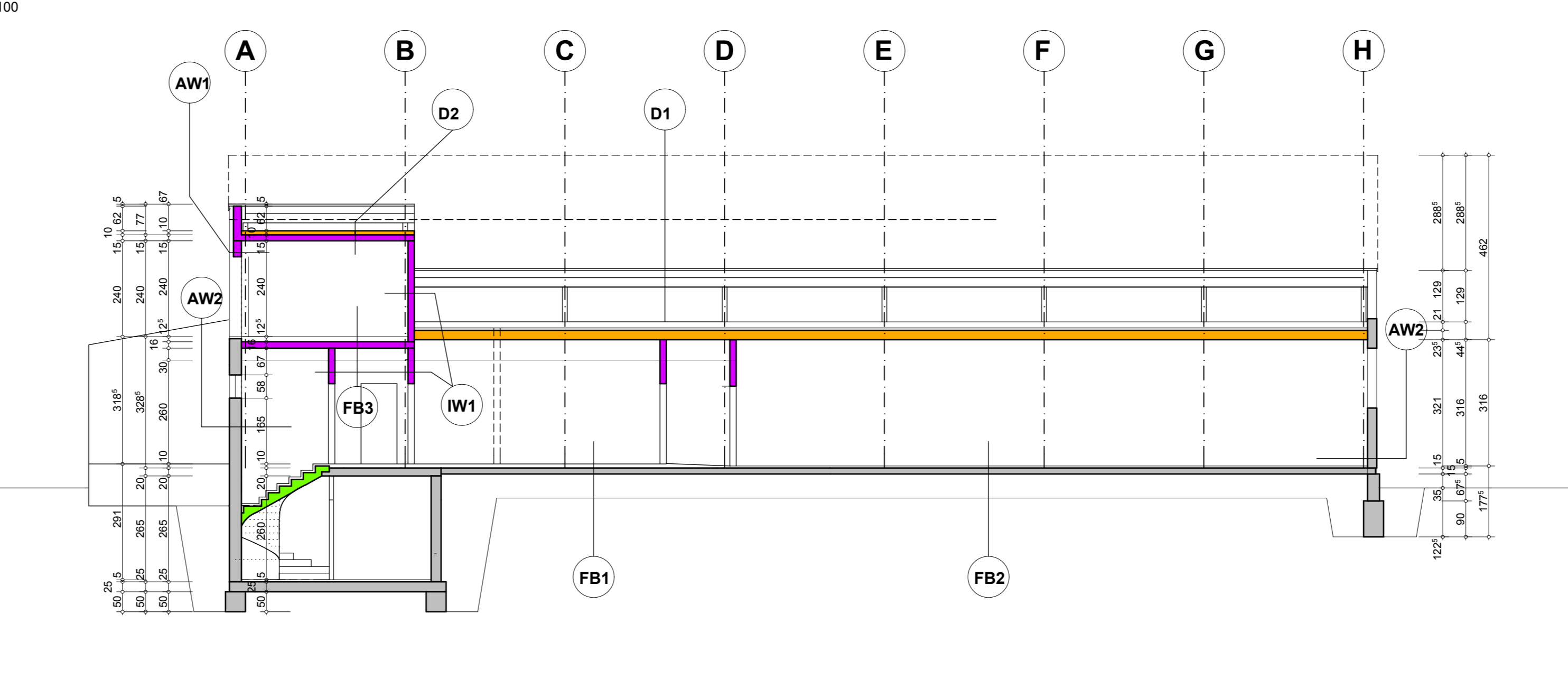

**ANSICHT NORD**  
M 1:100

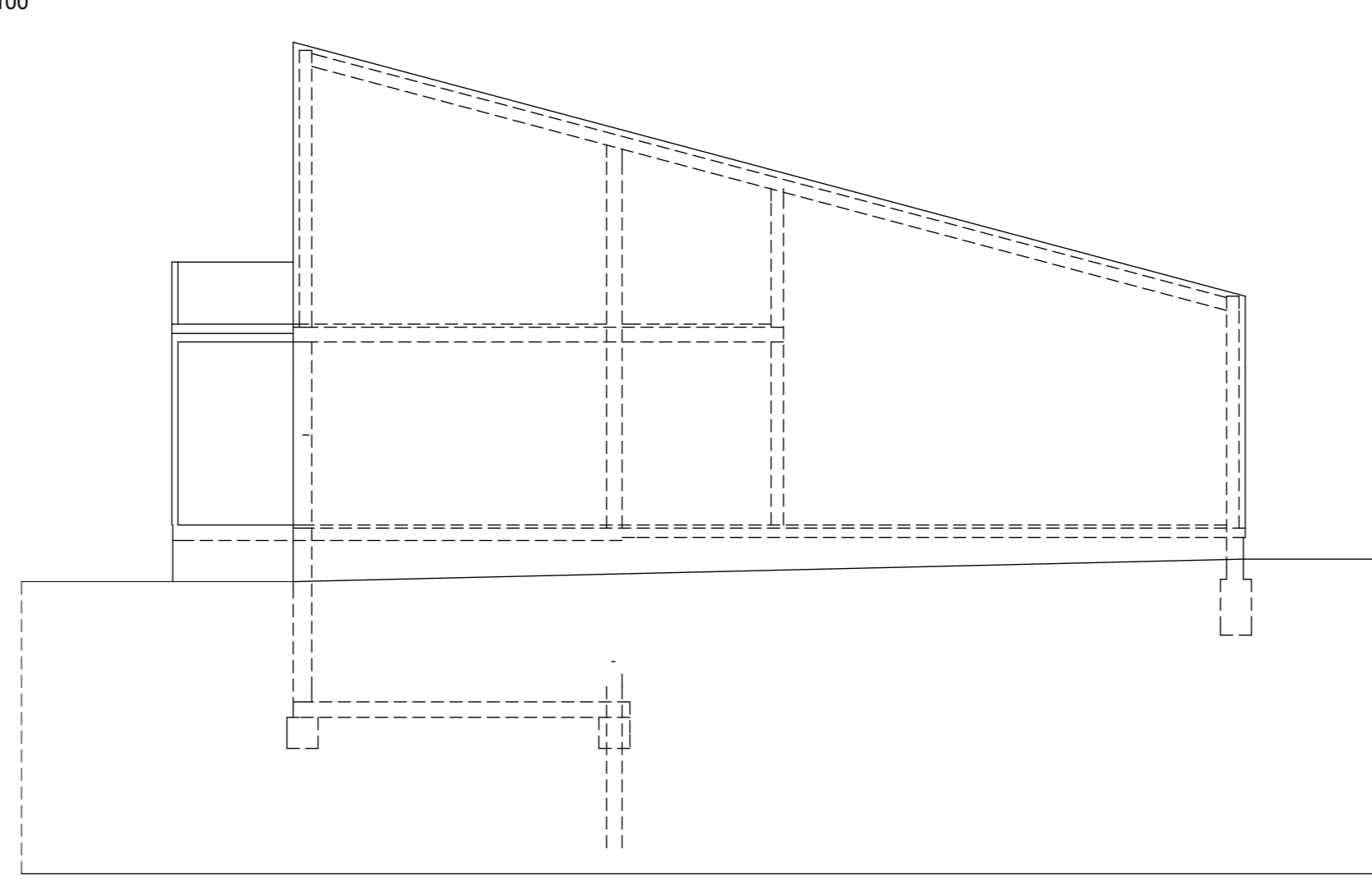

**ANSICHT SÜD**  
M 1:100

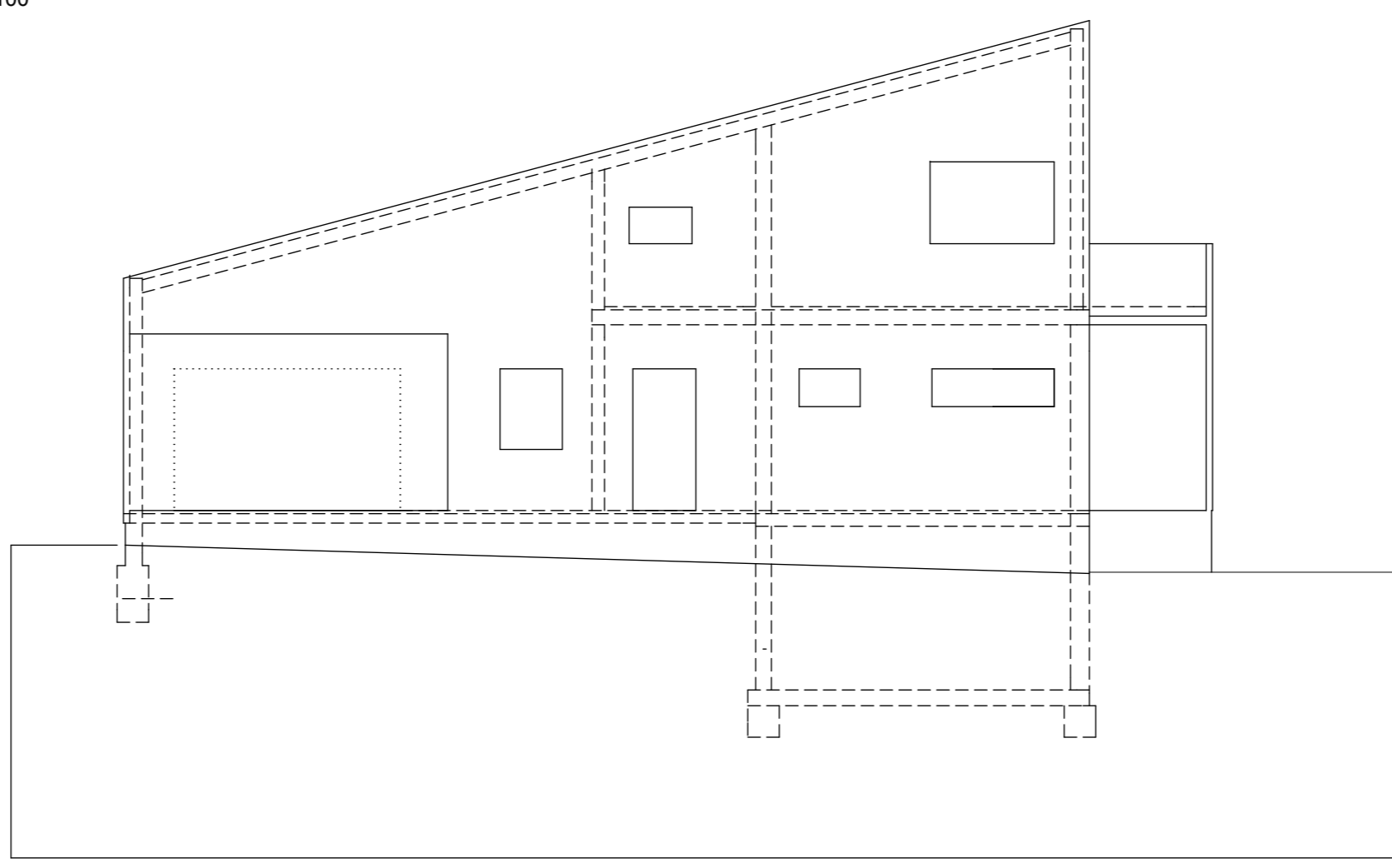

**ANSICHT OST**  
M 1:100

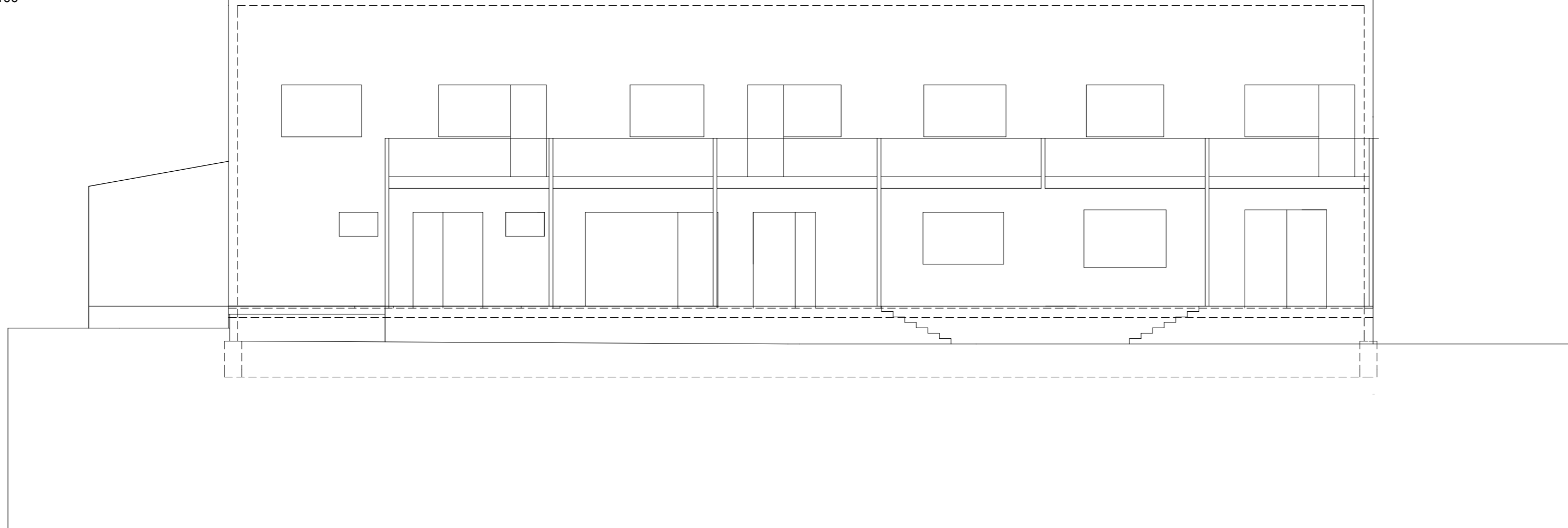

**ANSICHT WEST**  
M 1:100

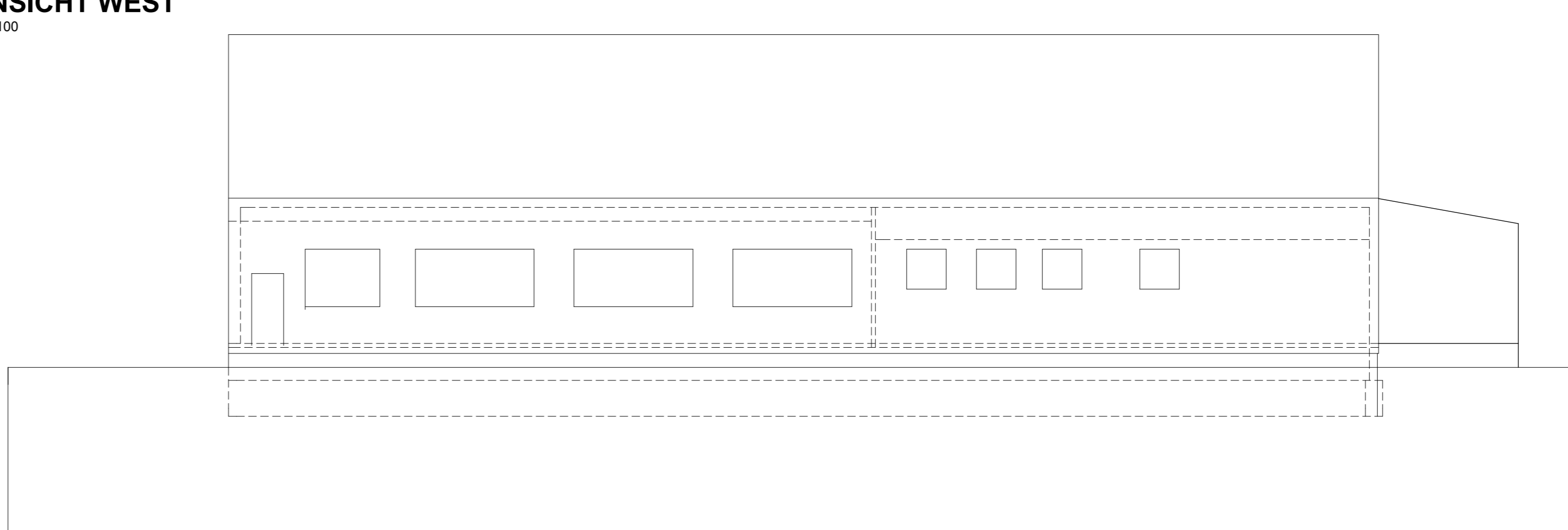

**LAGEPLAN**  
M 1:1000

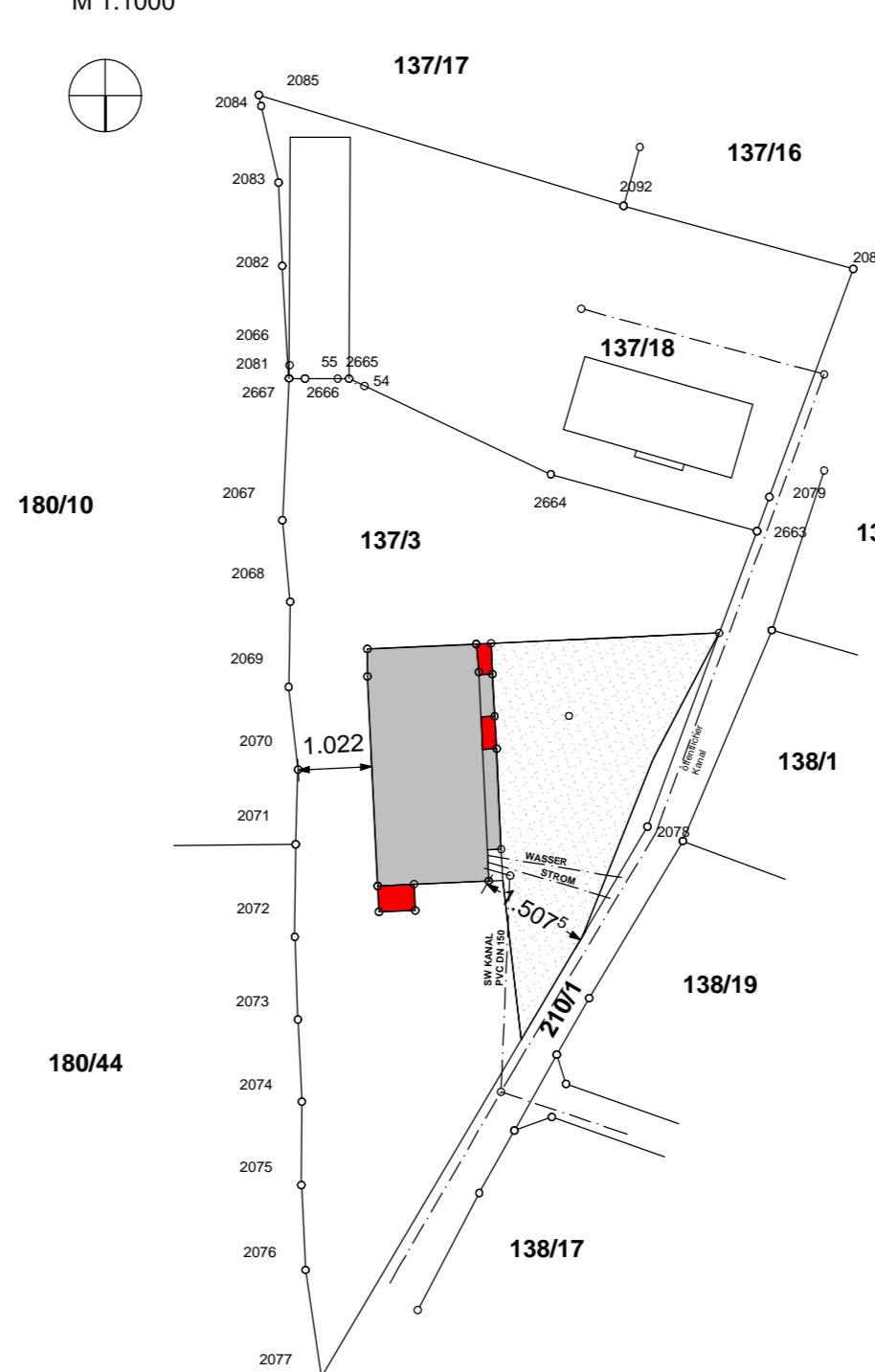

**LEGENDE**

<b>Mauerwerk und Decken als Stützwand, tragend oder nicht tragend</b>	(1) Wärmegedämmt, z.B. Ziegel(-decken), Holztafel, Leichtbetondecke		
(2) ohne besondere Wärmedämmeigenschaften			
<b>Mauerwerk und Decken als Schüttung, tragend oder nicht tragend</b>	(1) Wärmegedämmt, z.B. Leichtbeton(-decken), Mineralwolle, Schalungsteile aus Wärmegedämmmaterial		
(2) ohne besondere Wärmedämmeigenschaften, mit vorwiegend tragender Funktion, unbewehrt			
(3) ohne besondere Wärmedämmeigenschaften, mit vorwiegend tragender Funktion, jedoch bewehrt, z.B. Stahlbeton(-decken)			
<b>Dämmmaterialien</b>	Wärme- und Schalldämmmaterialien darstellbar nur im entsprechenden Massstab und entsprechender Schichtdicke		
(1) hart (begehbar), z.B. Schaumglas, Holzwole Dämmplatten			
(2) weich (nicht begehbar), z.B. mineralische Faserdämmstoffe, Polystyrol Partikel Schaumstoff			
(3) vor Ort geschäumt			
<b>Betonfertigteile</b>	(1) wärmegedämmt		
(2) ohne besondere Wärmedämmung			
<b>Holzkonstruktion im Querschnitt</b>	(1) gehobelt		
(2) ungehobelt			
<b>Stahl</b>			
<b>Sperrschichten</b>			
<b>Rollierung, Steinerschüttung</b>			
<b>Boden</b>	(1) bestehend (gewachsen)		
(2) aufgeschüttet			
<b>Werkstein</b>	(1) Kunststein		
(2) Naturstein			
<b>Leichtbaukonstruktionen</b>	z.B. Gipskartonwände(-decken)		
<b>Bei Umbauten:</b>			
Abbruch			
Bestand			
Neu			

<b>Abkürzungen von in Plänen verwendeten Bezeichnungen</b>	<b>Höhenbezugs- und Massangaben</b>
EG Erdgeschoss	OK OS Oberkante, Oberseite
OG Obergeschoss (1, 2, 3, ...)	UK US Unterkante, Unterseite
UG Untergeschoss (1, 2, 3, ...)	DK, DDS Deckenoberkante, Deckenunterseite
DG Dachgeschoss	DUK, DUS Deckenunterkante, Deckenoberseite
KG Kellergeschoss	FBOK, OFF Fundamentoberkante, Oberfl. fertiger FB
	FDDK Fundamentoberkante
	FDUK Fundamentunterkante
	STUK Sturzkante
ON Orientierungsnummer	STH Sturzhöhe, gemessen von STUK bis DUK (Rohbaumaass)
POS Positionnummer	RPH (Rohbauparapethöhe gemessen von FBOK)
TOP Topografische Nummer	FPH fertige Parapethöhe
EZ Einlagezahl	
GST Grundstücknummer	
KG Katastralgemeinde	
<b>Öffnungen und deren Abschlüsse</b>	
WD Wändurdurchbruch	DD Deckendurchbruch
FBD Fundamentdurchbruch	FDD Fundamentdurchbruch
WS Wandschlitz	WA Wandausparung
DA Deckenausparung	FBA Fußbodenausparung
RB Rohbauelement	AL Anbauelement
STL Stockkante	GL Glas
STAM Stockausmass	DF Dreiflügel
DKF Drehkippflügel	SF Schiebeflügel
SWF Schwenkflügel	WF Wierschflügel
HT Hebetüre	HST Hebeschiebetüre
GT Gasdicke Türe	T30, T60, T90 Brandschutztüren REI30, REI60, REI90
<b>Haustechnik</b>	
KS Schachschle	
KD Schachdeckel	
SW Schmutzwasser	
RW Regenwasser	

**EINREICHPLAN**

<b>BAUVORHABEN</b>	PARIE: A B C
<b>UMBAU einer bestehenden Betriebsstätte</b>	
<b>ADRESSE</b>	<b>Katastralgemeinde: Altenmarkt bei Sankt Gallen 6710</b>
	<b>Einlagezahl: E2; 238</b>
	<b>Grundstück Nr.: 137/3</b>
<b>PLANINHALT:</b>	<b>BESTANDSPLAN</b>
	Grundrisse, Schnitte, Ansichten M1:100
	Lageplan 1:1000
<b>GRUNDSTÜCKSEIGENTÜMER:</b>	<b>Irene Buhl</b>
(Name, Adresse, Unterschrift)	Altenmarkt 173
	A 8934 Altenmarkt bei Sankt Gallen
<b>BAUWERBER:</b>	<b>Irene Buhl</b>
(Name, Adresse, Unterschrift)	Altenmarkt 173
	A 8934 Altenmarkt bei Sankt Gallen
<b>BAUFÜHRER:</b>	
(Name, Adresse, Unterschrift)	
<b>BEHÖRDE:</b>	<b>Marktgemeinde Altenmarkt bei Sankt Gallen</b>
(Name, Adresse, Unterschrift)	Altenmarkt 2
	A 8934 Altenmarkt bei Sankt Gallen
<b>PLANVERFASSER:</b>	<b>Architekt, Zivilingenieur für Hochbau</b>
(Name, Adresse, Unterschrift)	Dipl.-Ing. Kerber Manfred
	A-8934 Altenmarkt 10
<b>Datum:</b>	15.08.2009
Projekt-Nr.: 2009-11	
Plan-Nr.: 2009-11-1	