

M 1:1000

ÖFFENTLICHE AUFLAGE BESCHLUSS

AUFLAGEHWEIS VON HIS ZAHL 11172-712-031/21-1994/96 5a
AUFLAGE VON 1995 BIS 1995 DATUM 24.10.1996



VERORDNUNGSPRÜFUNG
DURCH DAS AMT DER O.O. LANDESREGIERUNG
PLANVERFASSER
NAME ARCHITECT DIPL.-ING. DR. H. ENGLMAIR
ANSCHRIFT SEEBERGSTRASSE 32 4061 PASCHING
Tel. 07221 / 88 5 66-0
WILBERING 04 26 03 1996
ORT 04 26 07 1996
UNTERSCHRIFT

- 1.1 STRASSENFLUCHTLINIE
1.2 BAUFLUCHTLINIE
2.1 AUFZULASSENDE GRUNDSTÜCKSGRENZEN
2.2 GRUNDSTÜCKSGRENZEN VORHANDEN
2.3 GRUNDSTÜCKSGRENZEN GEPLANT
3.2 ANGABE DER GEPLANTEN HAUPTFIRSTRICHTUNG
3.3 BESTEHENDE GEBÄUDE
3.4 ABRUCH VON BESTEHENDEN GEBÄUDEN
4.1 VERKEHRSFLÄCHEN MIT ALLFÄLLEDEM GEHSTEIG
5.1 BÄUME UND STRÄUCHER ZU PFLANZEN BZW. ZU ERHALTEN
6.0 BAULAND/BAUHOHE/BAUWEISE ZB.: WOHNGEBIET/MAX. ZWEIFGESCH./OFFENE BEB.
GRUPPENBAUWEISE
GEKUPPELTE BAUWEISE
MAX. DREI GESCH. MIT AUSGEB. DACHGESCHOSS
DORFGEBIET
SCHULE KINDERGARTEN
GRENZLINIE
GRENZE DES PLANUNGSGBIETES
WASSERLEITUNG
GASLEITUNG
HOCHSPANNUNGSFREILEITUNG MIT ALLFÄLLEDEM SCHUTZBEREICH

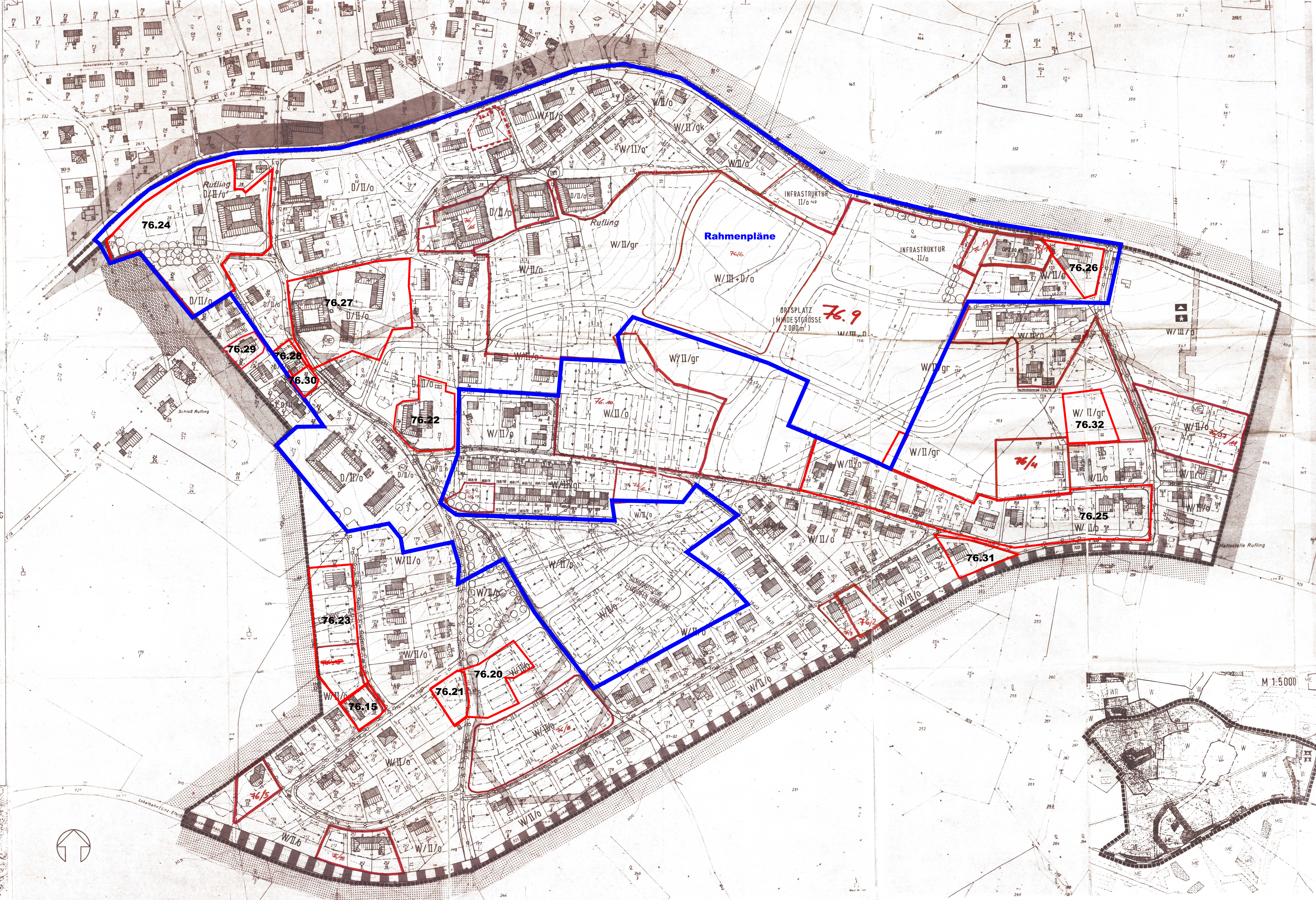
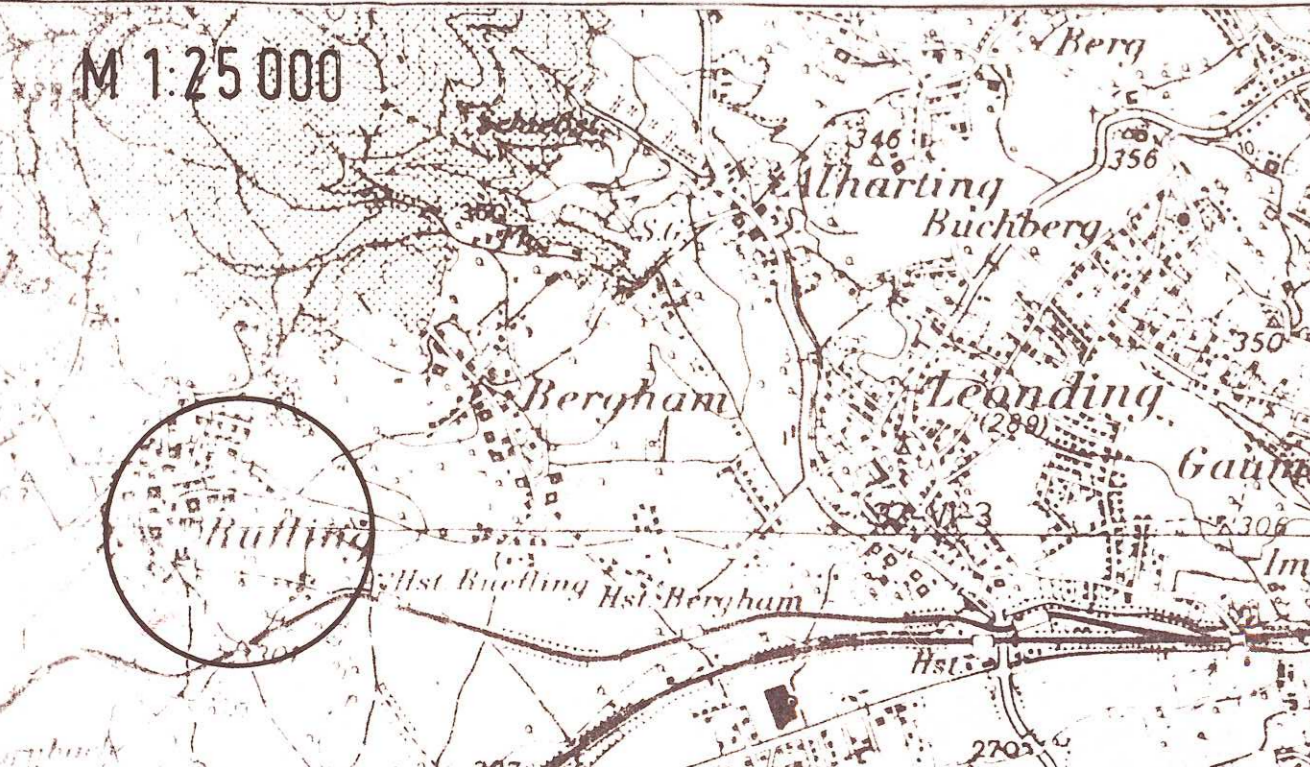

- ZUM BEBAUUNGSPLAN NR. 76.00 RUFLING SÜD - DER GEMEINDE LEONDING
1. ART DER BAULICHEN NUTZUNG...
2. BAUWEISE...
3. FLUCHTLINIEN...
4. GESCHOSSHÖHEN...
5. GESCHOSSTÄCHENZAHLEN...
6. WASSERVERSORGUNG...
13. BEPFLANZUNG...
14. DIE ENDECKUNG DER DÄCHER...
15. DIE NOCH UNBEBAUTEN GROSSEN ZUSAMMENHÄNGEN...
16. GARAGEN...
PLANUNGSGRUNDLAGEN...
BRUTTOBAULAND...
NETTOBAULAND...
KERNGEBIET...
OBJEKTE...
PLANUNGSGRUNDSÄTZE - PLANUNGSZIELE
1) DER ORTSTIEL RUFLING SOLL ORGANISCH WEITERENTWICKELT WERDEN...
2) FLÄCHENVORSORGE...
3) VERKEHR...