

DACHGESCHOSS

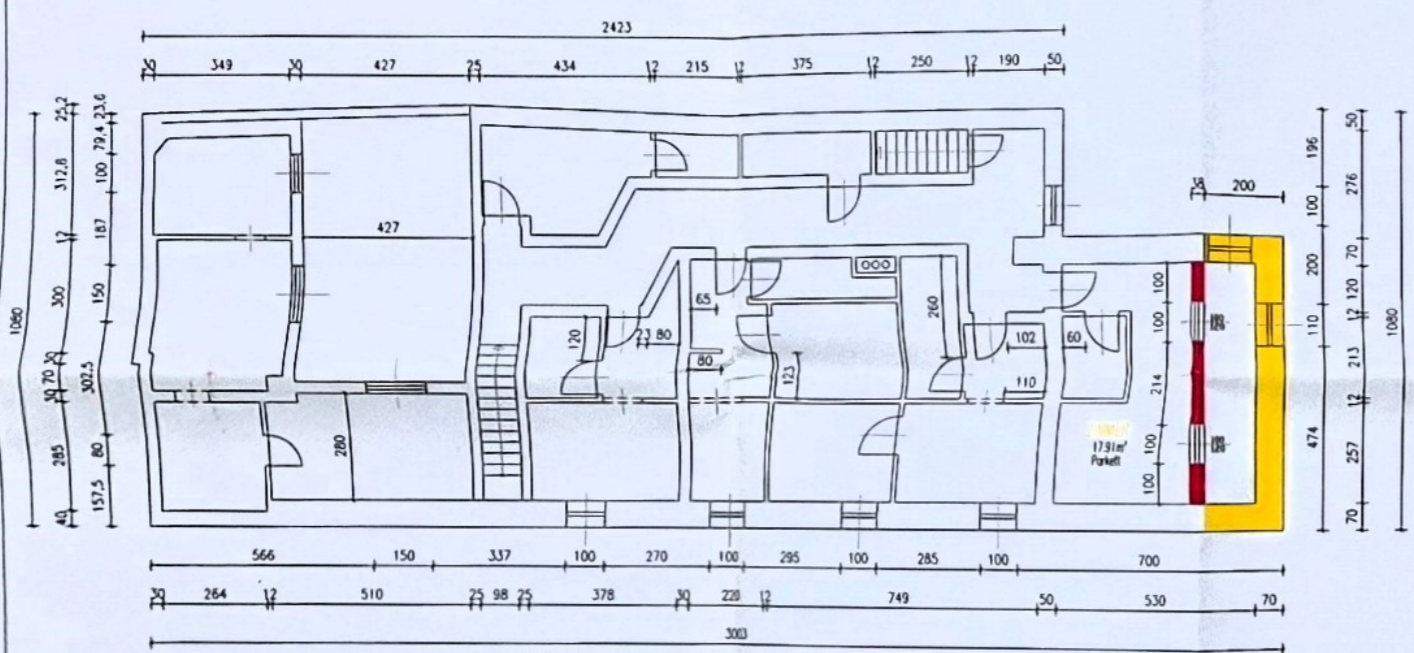

OBERGESCHOSS

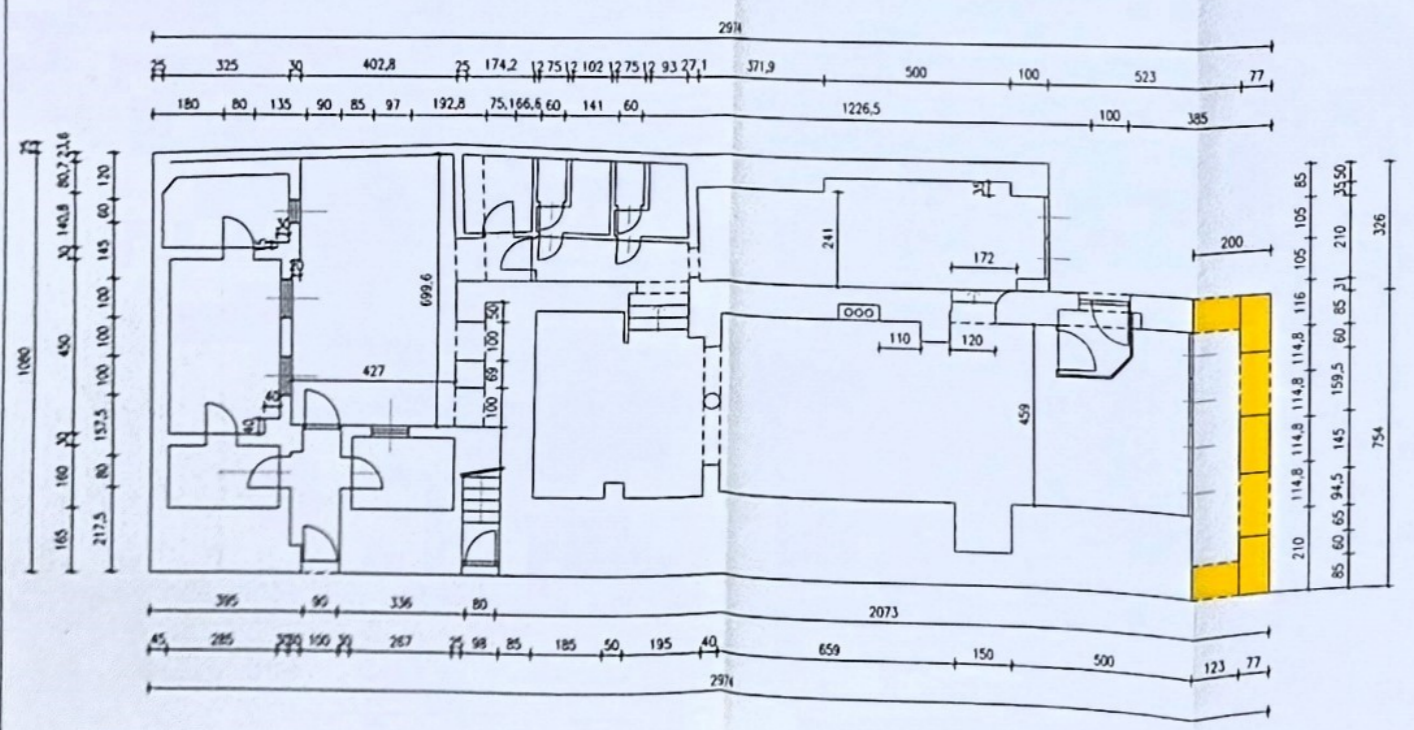

ERDGESCHOSS

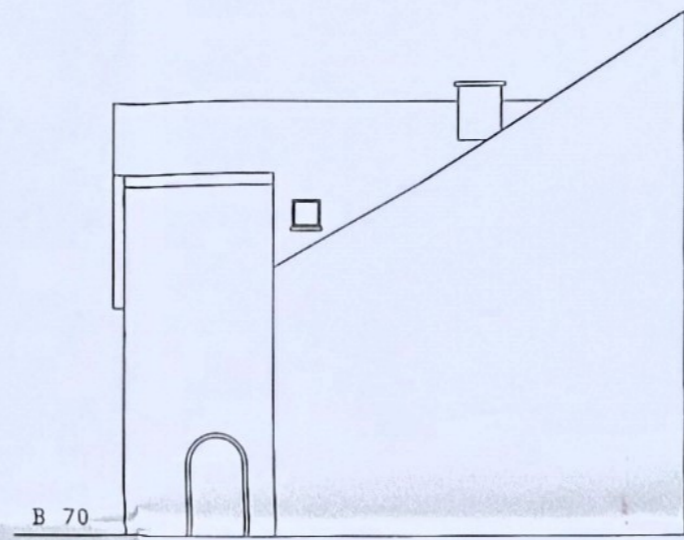

ANSICHT OST



ANSICHT SUED

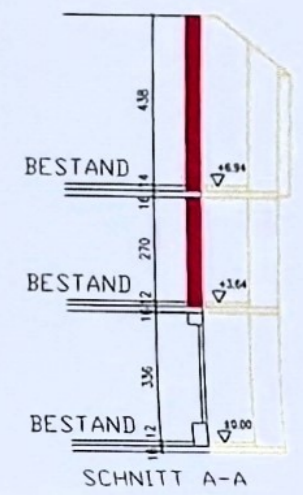

SCHNITT A-A

EINREICHPLAN

Die/ Die Bauplan/Baubeschreibung wird hiermit
baubehördlich genehmigt. Zu ZL. VII-6/2006.1

BEHÖRDE: *[Signature]*

BAUWERBER: Stadtgemeinde Voitsberg
Bauamt
zu entrichtende feste Gebühr: 7,20 Euro
Datum: 31.08.2006
Unterschrift: *[Signature]*

RWS HAUPTPLATZ 4 8580 KÖFLACH
Realitäts- und Wohnentwicklung
GmbH
A-8580 Köflach, Hauptplatz 4

GRUNDEIGENTÜMER: RWS HAUPTPLATZ 4 8580 KÖFLACH

BAUFÜHRER: STRABAG
STRABAG AG
BAUVERWALTUNG
HAUPTPLATZ 4
A-8580 KÖFLACH

PLANVERFASSER: *[Signature]*
Der/ Die Bauplan / Lageplan / Baubeschreibung ist bei der
kommissionalen Verhandlung am 31.08.2006
vorgelegt.

BAUVORHABEN: Abbruch und Umbau der Passage Voitsberg-Stadt

KG: Voitsberg-Stadt

GST.NR.: 2

EZ: 2

GRUNDRISS: M 1:100

ANSICHTEN, SCHNITT: M 1:100

LAGEPLAN: M 1:1000

GEZ: JO

PLANNR.: JO/01

DATUM: AUG 2006