

OBERGESCHOSS

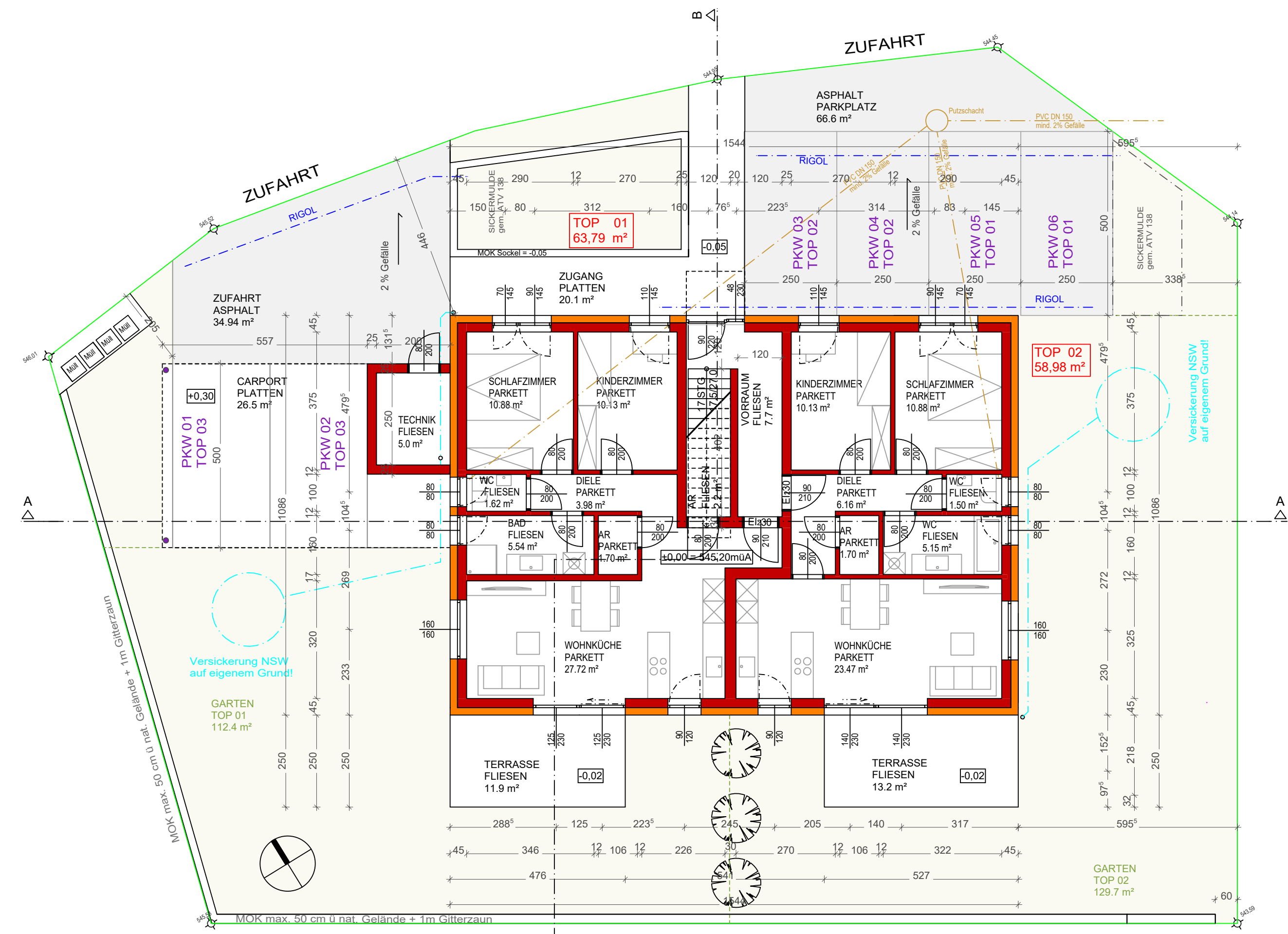

ERDGESCHOSS

- LEGENDE SCHNITT**
- BETON BEWEHRT
 - MAUERWERK
 - HOLZ / LEICHTBAU
 - WÄRMEDÄMMUNG
 - GLAS
 - ROLLIERUNG

AUFBAUTEN

DA 01	FA 01	WA 01
Dachneigung 33°	Parquet oder Fliesen	Leichtbetondecke
Dachstuhl	Heizestrich	Dämmung
Lüftung	PE-Folie	Ziegel
Kontrollleiste	EPS-F 300	Kalk-Gipsputz
Unterspannbahn	Dämmerschüttung	Stahlbetondecke
Spannen n. stat. Erfordernis	Stahlbetondecke	Spachtelung
		WA 02
		Kalk-Gipsputz
		Ziegel
		Kalk-Gipsputz
		WA 03
		Parquet oder Fliesen
		Heizestrich
		PE-Folie
		Dämmung
		Dämmerschüttung
		Abdichtung
		Stahlbetondecke
		Saubereiterschicht
		WA 04
		30cm STB-Decke
		abgehängten, gelagert
		Folie
		10 cm XPS
		Rollierung
		Fröstschutzschicht
		WA 05
		Außensputz
		Dämmzettel
		Innenputz

- LEGENDE LAGEPLAN:**
- HAUPTGEBÄUDE
 - TECHNIKRaum
 - FLUGDACH, VORDACH
 - PKW STPL
 - GRUNDGRENZE
 - ANSCHLUSS AN ORTL. KANAL



LAGEPLAN M 1 : 500

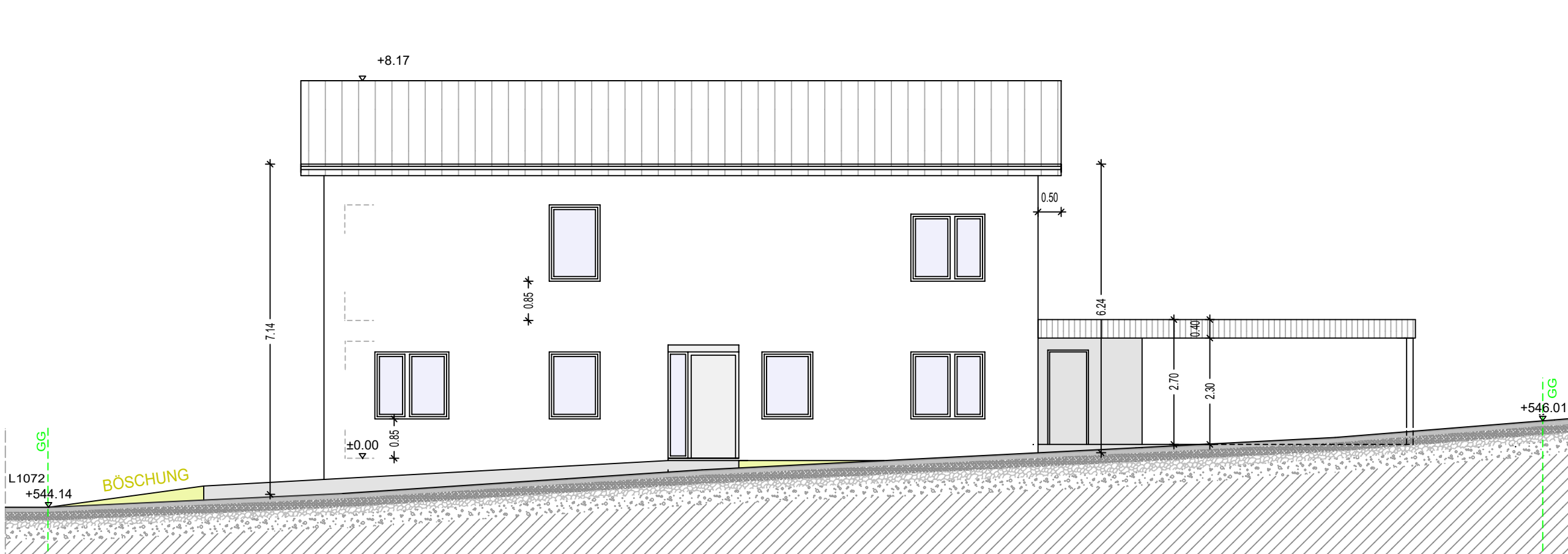

ANSICHT NORDOST

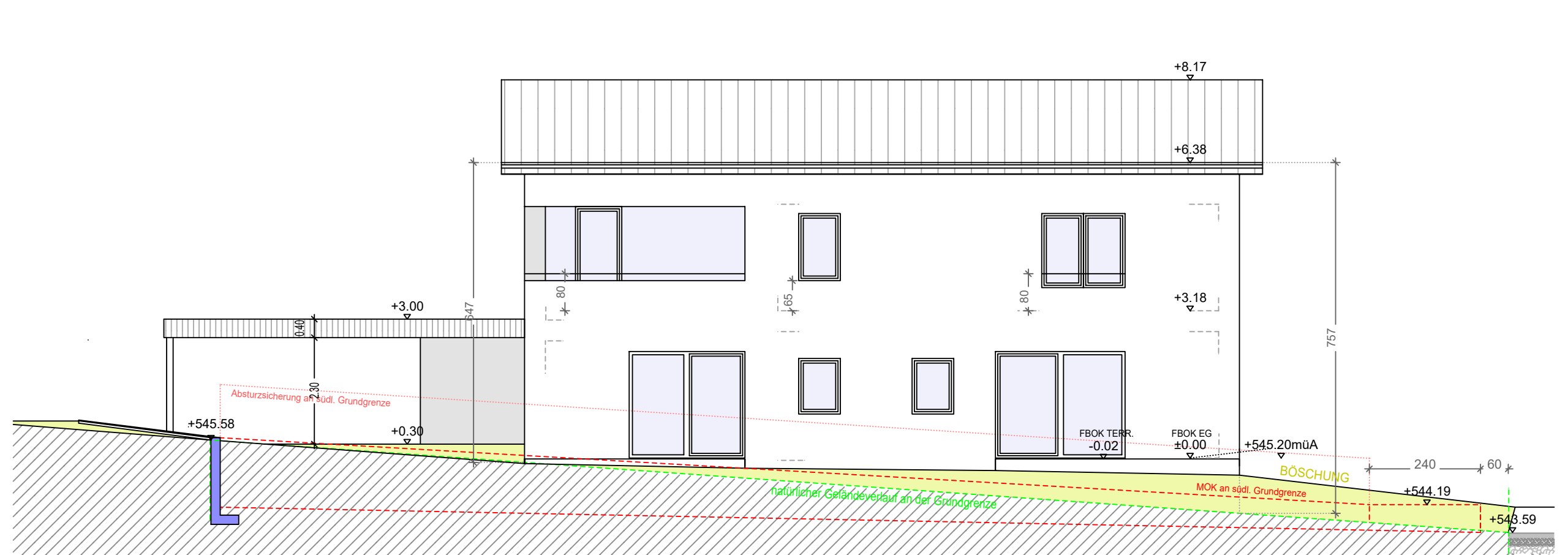

ANSICHT SÜDWEST

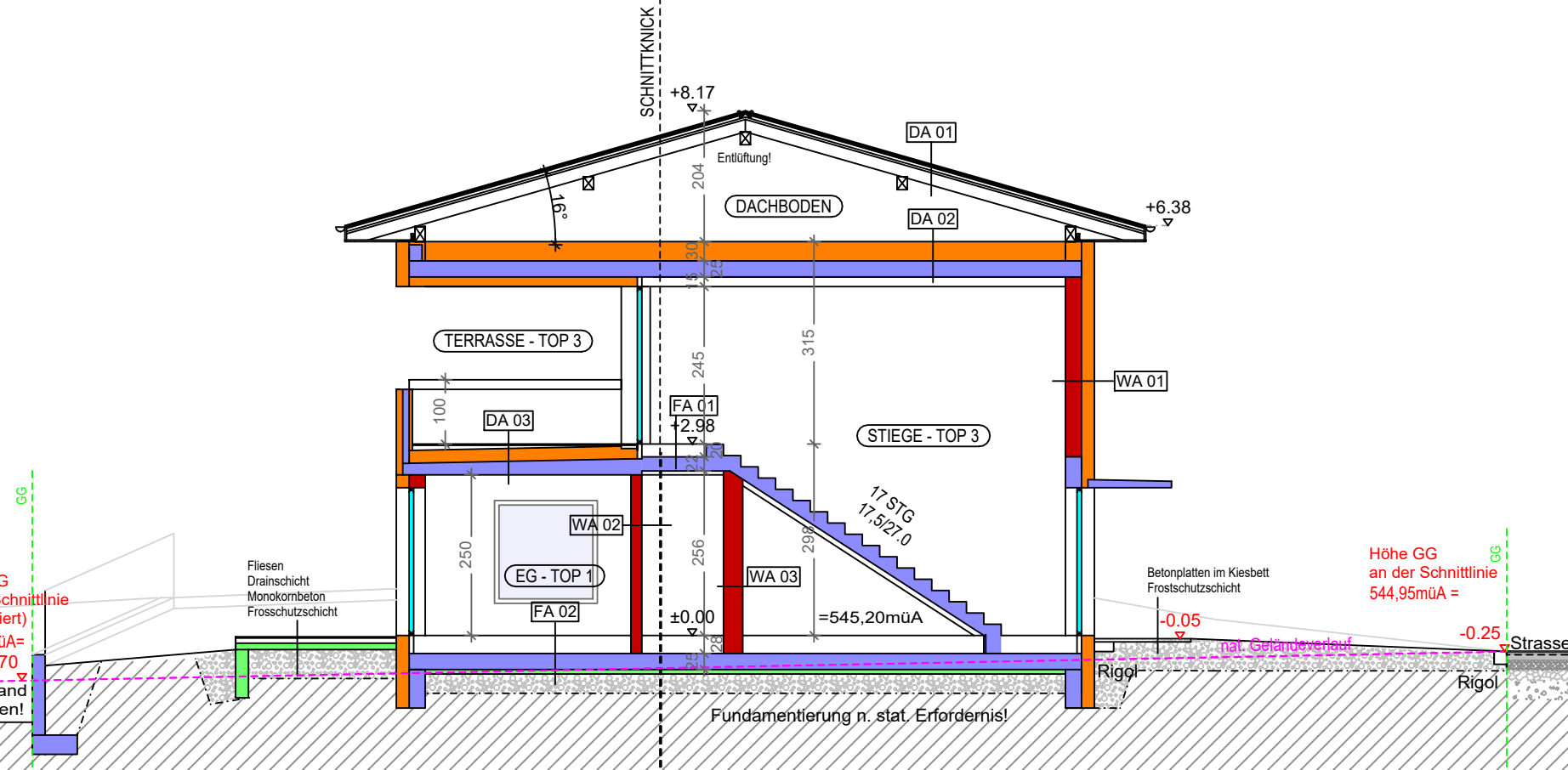

SCHNITT B - B

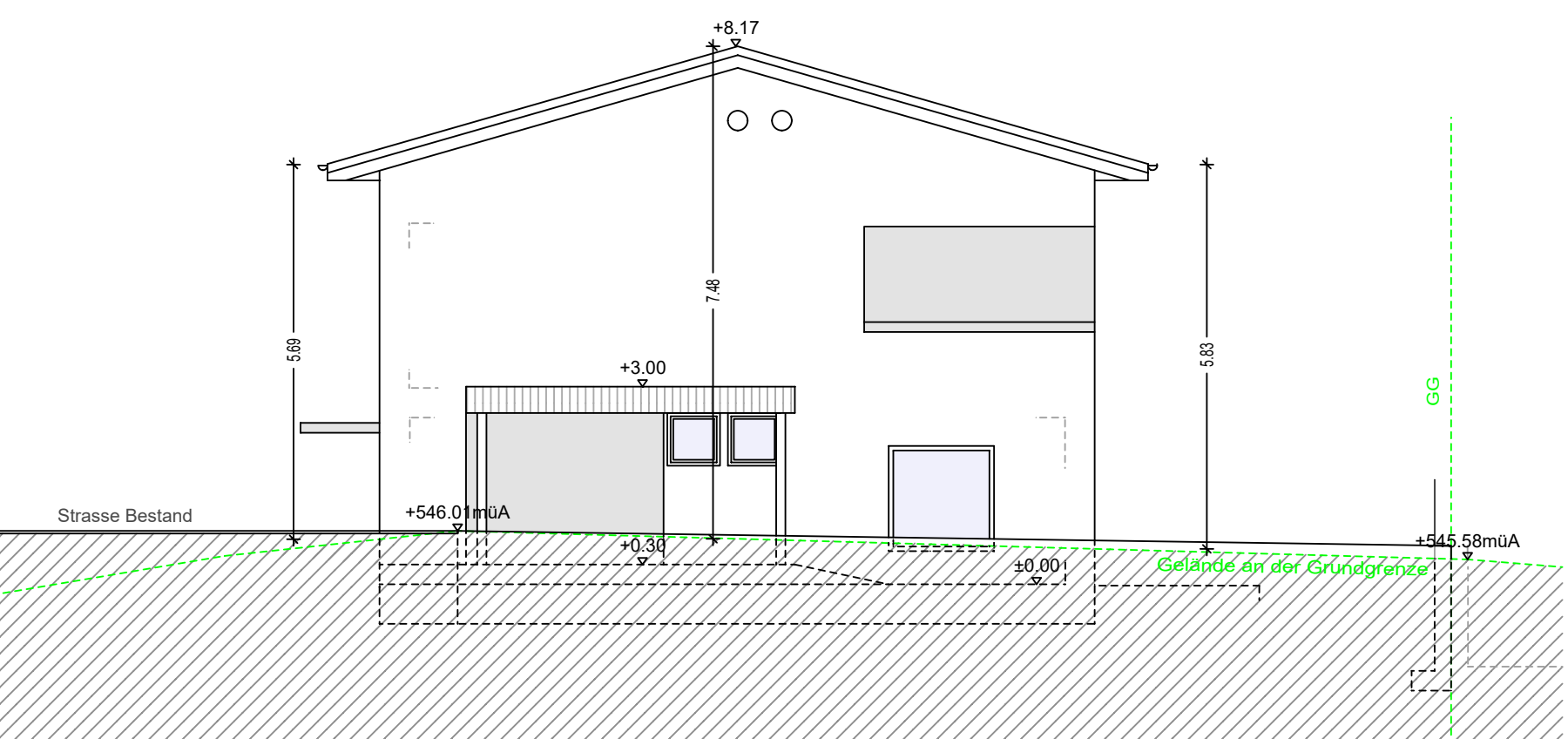

ANSICHT NORDWEST

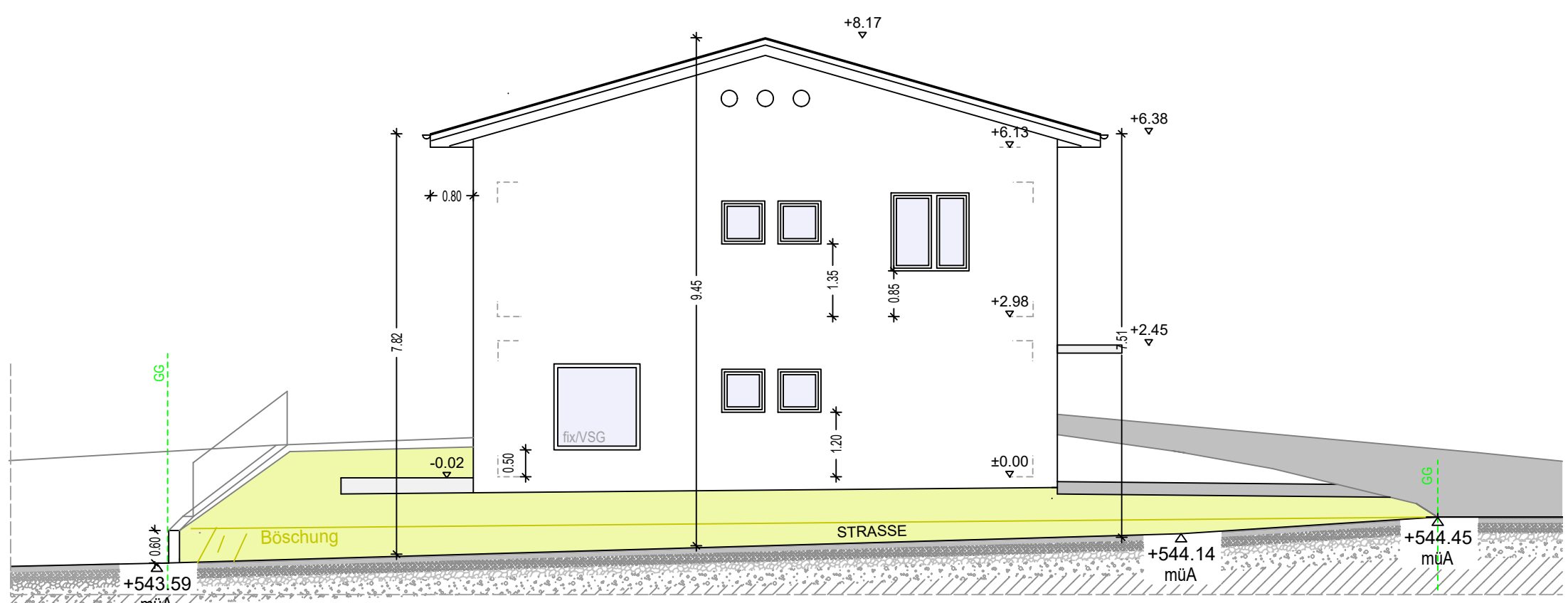

ANSICHT SÜDOST

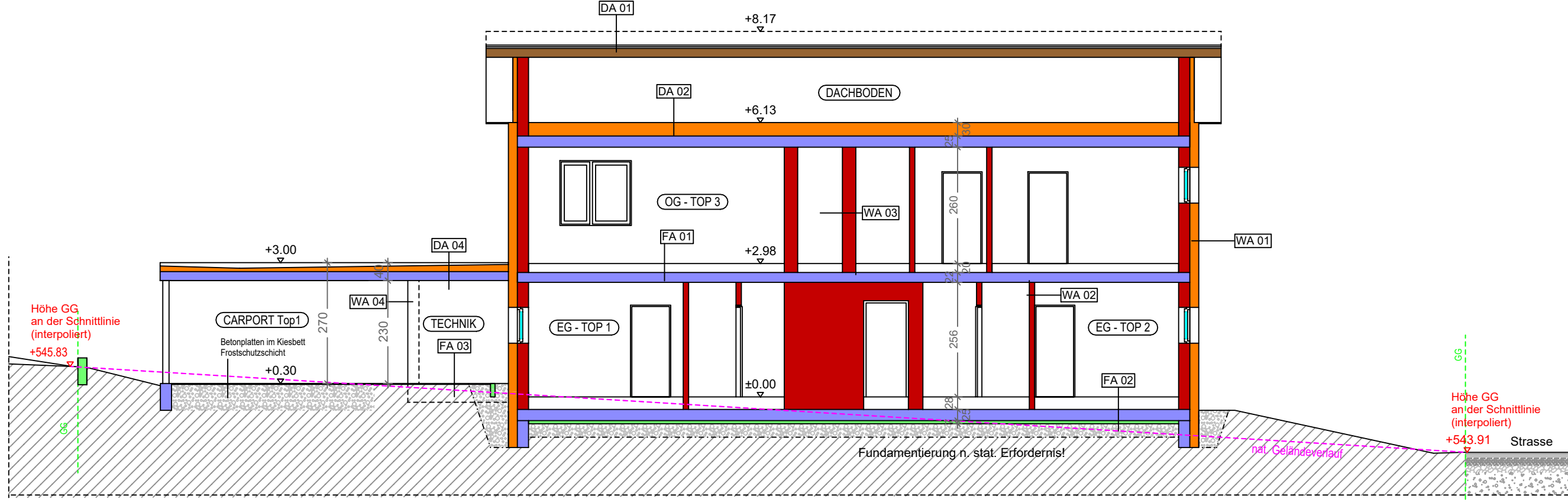

SCHNITT A - A

BEHÖRDE:

EINREICHPLAN

BAUFÜHRER:

PLANVERFASSER:

PROJEKT: NEUBAU EINES WOHNGHAUSES MIT 3 WOHNUNGEN AUF DEM GRUNDSTÜCK NR. 57/3; KG 50202 BRÜCKMÜHL

PLANINHALT: GRUNDRISS, EG, OG ANSICHTEN, SCHNITTE LAGEPLAN

Einwendungsverzicht § 32 (7) des Oberösterreichischen Bauordnungsgesetzes
Ich bestätige mit meiner Unterschrift, dass ich gegen das oben genannte Bauvorhaben keine Einwände erhebe.

Gel.Nr.: 58/2

508/110

504k

STRAßENART

462/83

MASSTAB: 1:500, 1:100

PLANNR.: BRM 21/1990-03-01

GEZ.DAT.: JP 13.07.2021

PLÖT.DAT.: 12.05.2022

DATUM: ÄNDERUNGEN: