

EG

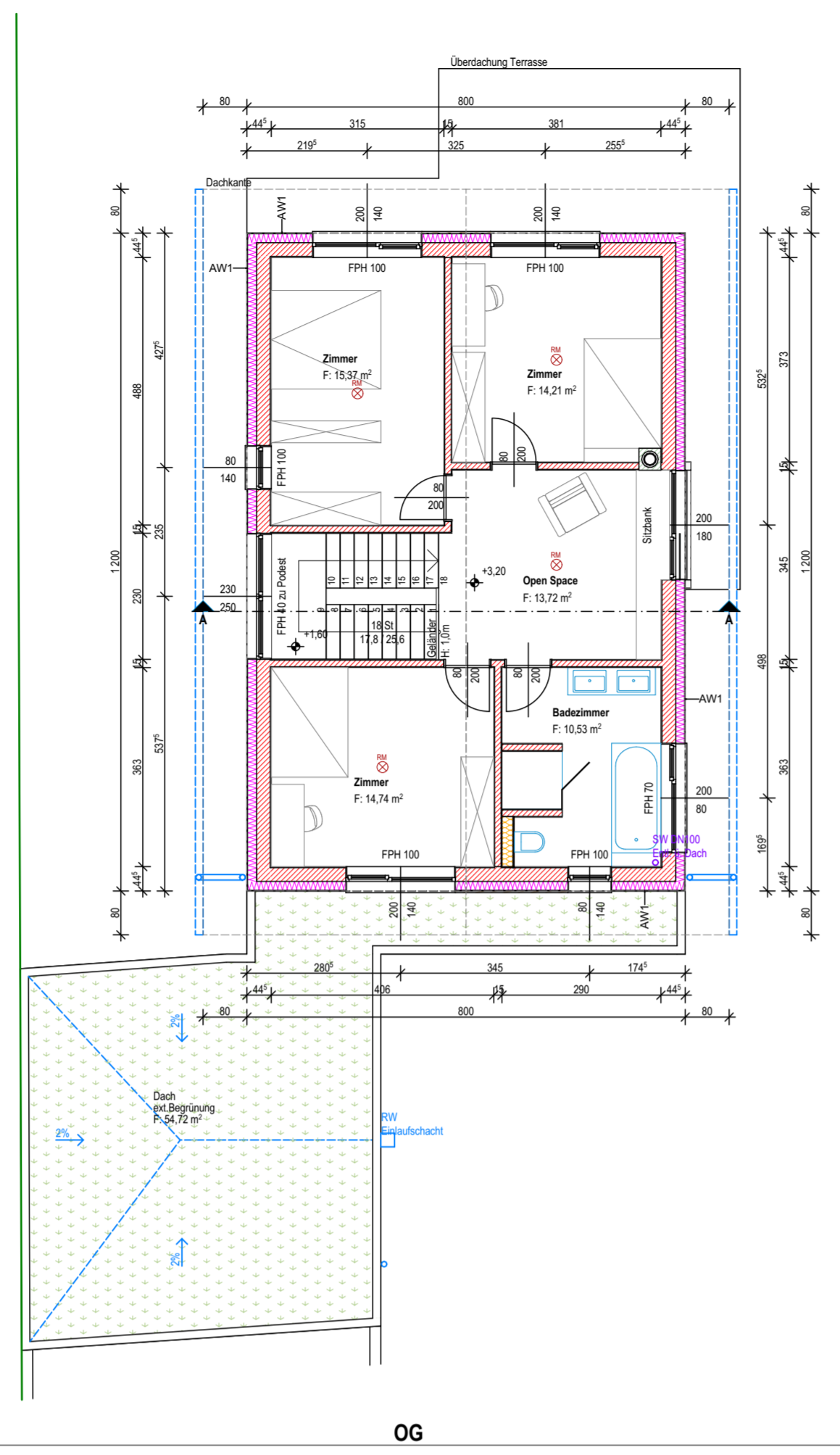

OG

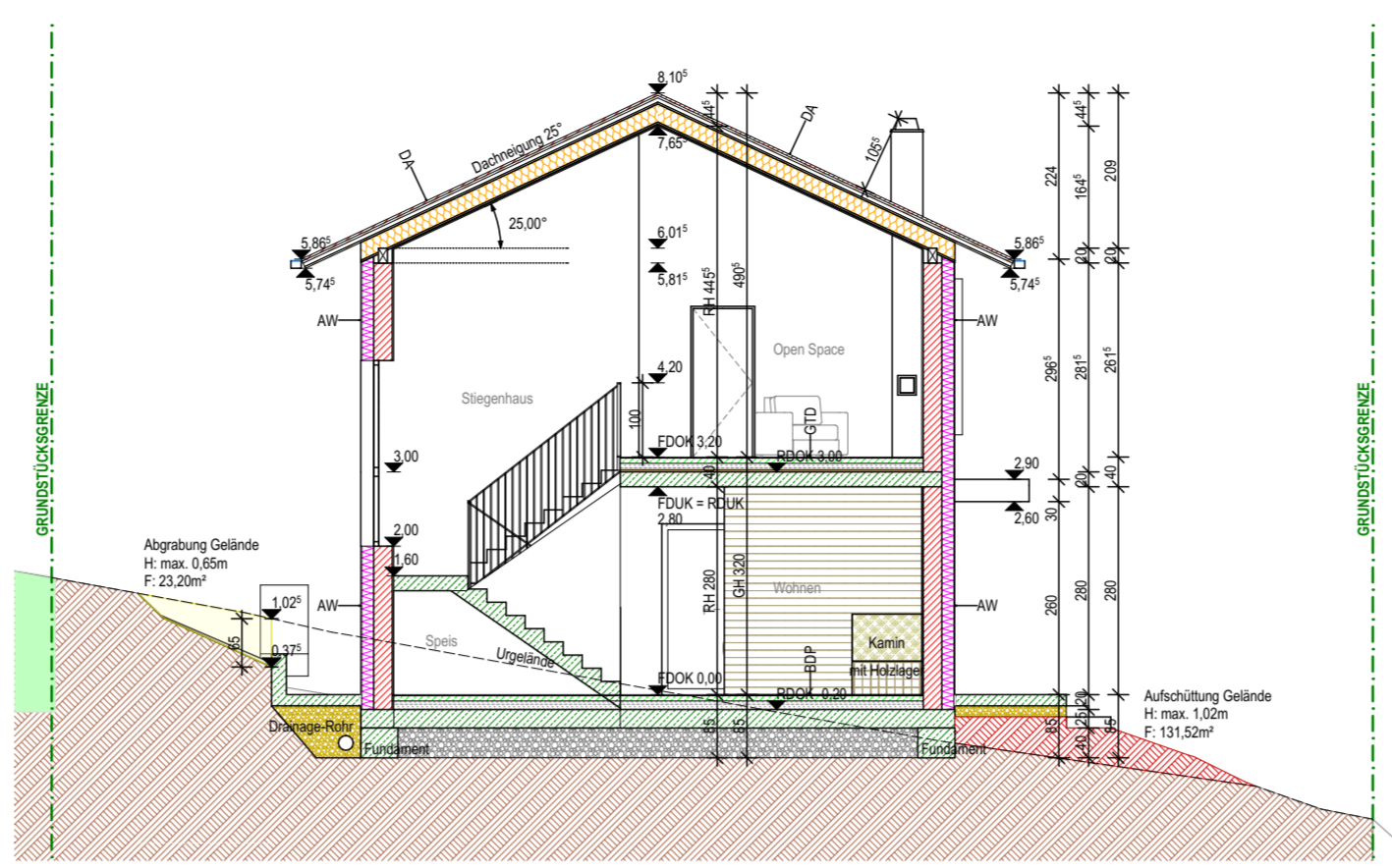

SA A

BP - Bodenplatte		GTD - Geschosstrennendecke		DA - Dach	
Belag	2,00	Belag	2,00	Dachziegel	3,00
Estrich	7,00	Estrich	7,00	Lattung	3,00
Trittschalldämmung	3,00	Trittschalldämmung	7,00	Konterlattung	5,00
Schüttung	7,00	Schüttung	3,00	Abdichtung	1g
Abdichtung	1,00	Schüttung	8,00	Holzschalung	2,40
Stahlbeton	25,00	Stahlbeton	20,00	Sparren	22,00
Glasschaumschotter	40,00	Gesamt	40,00	Zwischensparrendämmung	-
Gesamt	85,00			Dampfbremse	1g
AW - Außenwand		FDA - Flachdach		Holzschalung	2,40
Putz	1,50	Substrat	8,00	Gipskarton	1,25
Dämmung	16,00	Abdichtung	1,00	Gipskarton	1,25
Hohllochziegel	25,00	Dämmung	18,00	Gesamt	40,50
Putz	2,00	Stahlbeton	20,00		
Gesamt	44,50	Gesamt	47,00		

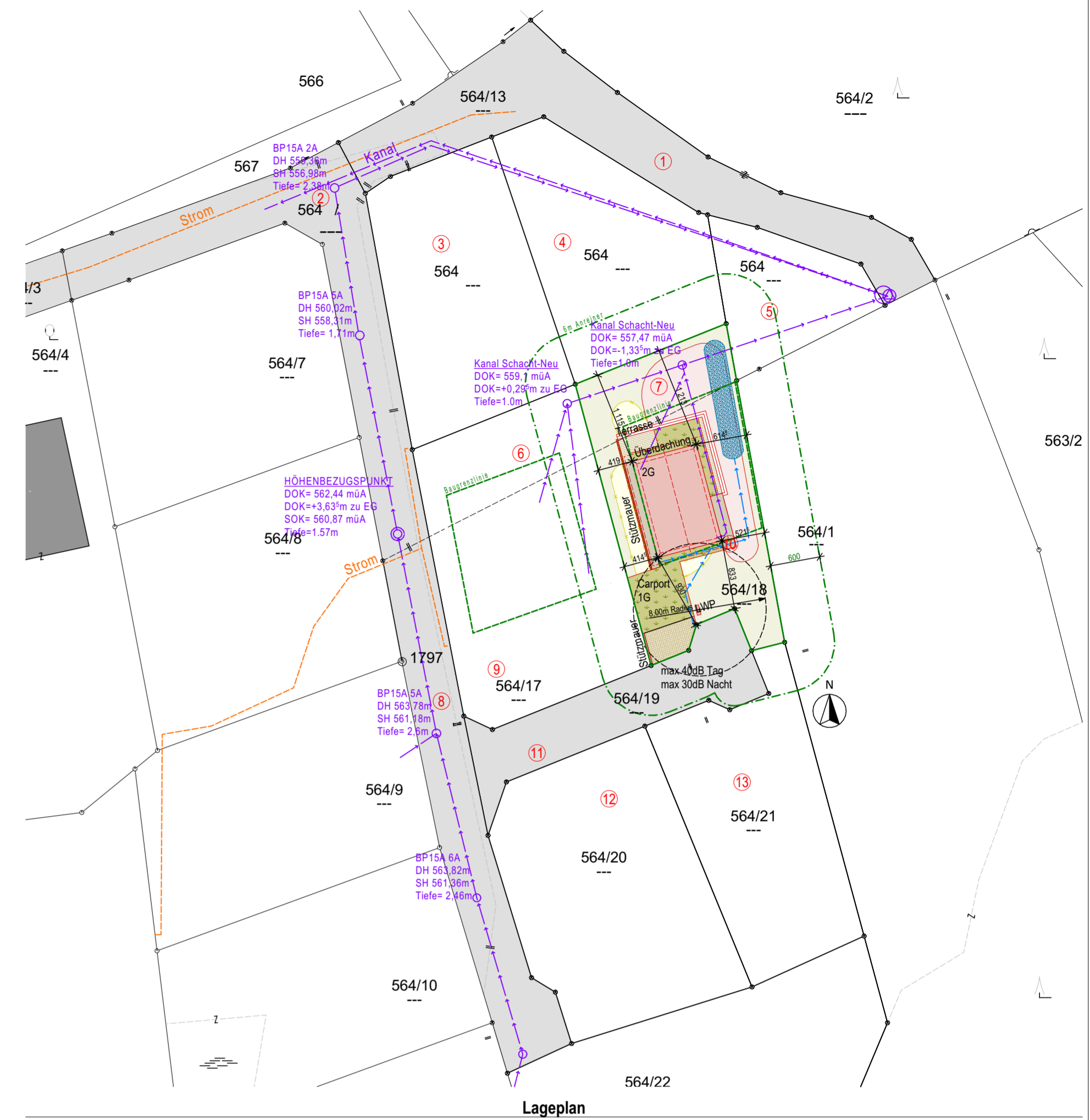

Lageplan

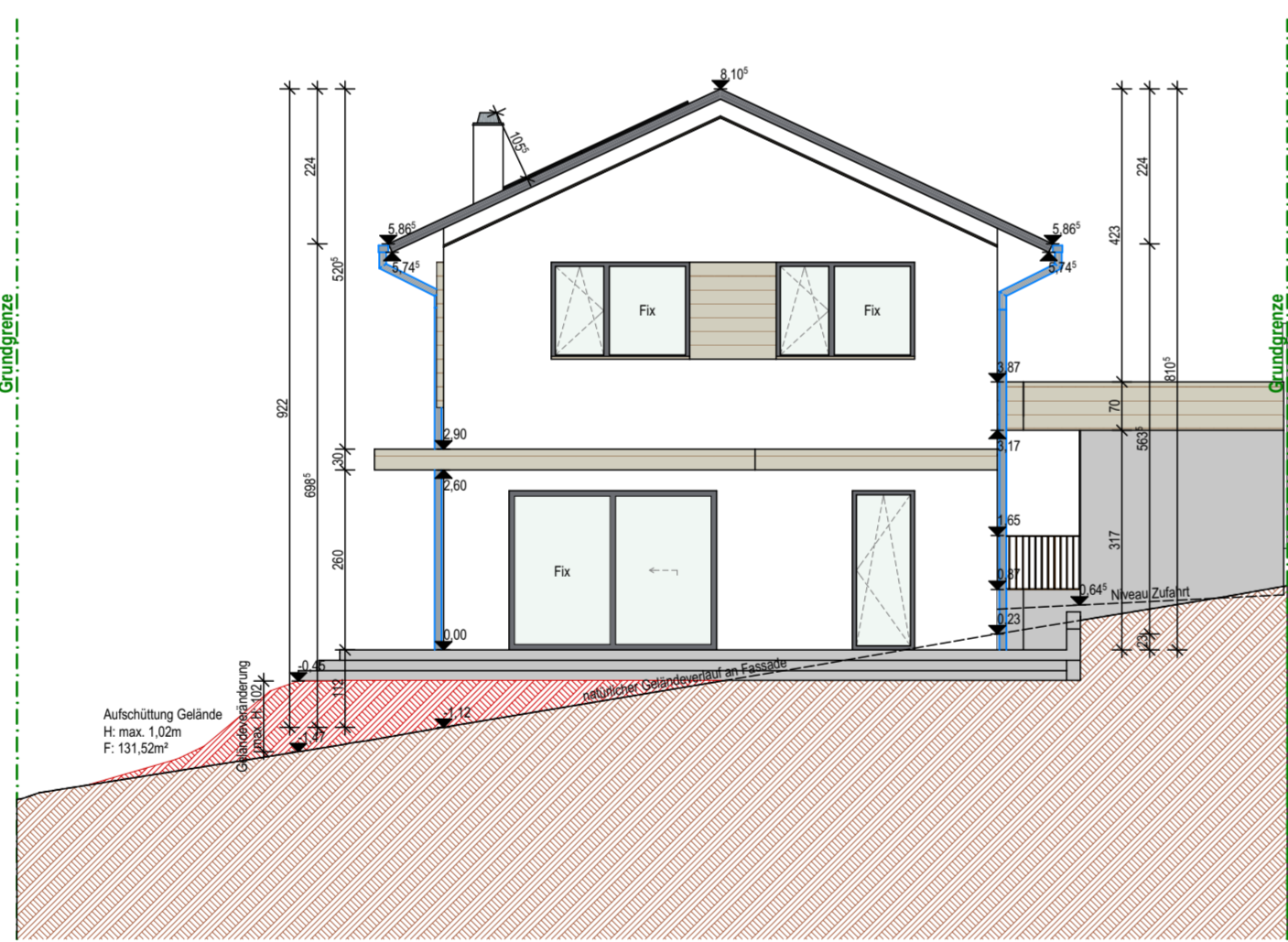

AN Nord



AN Ost

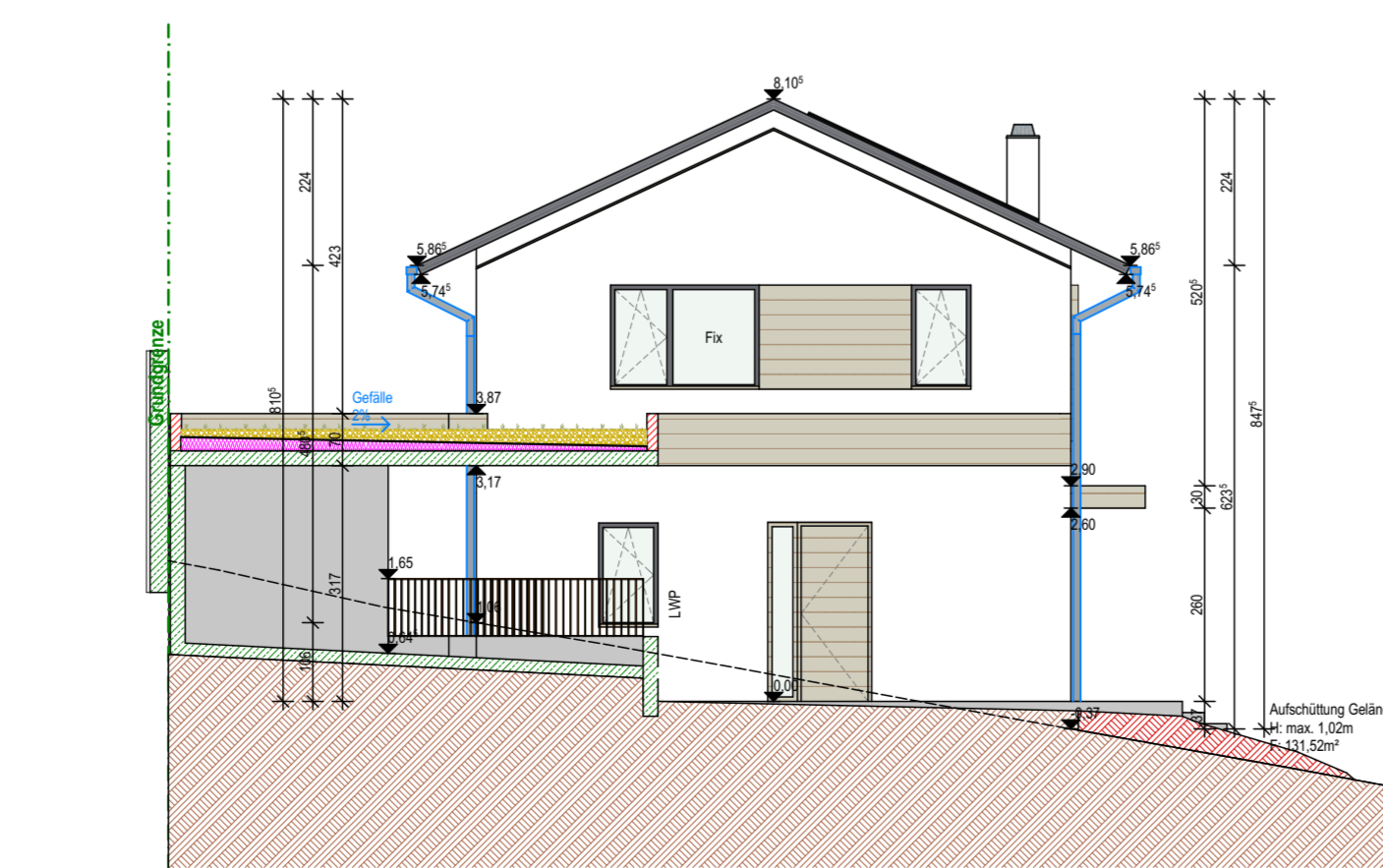

AN Süd

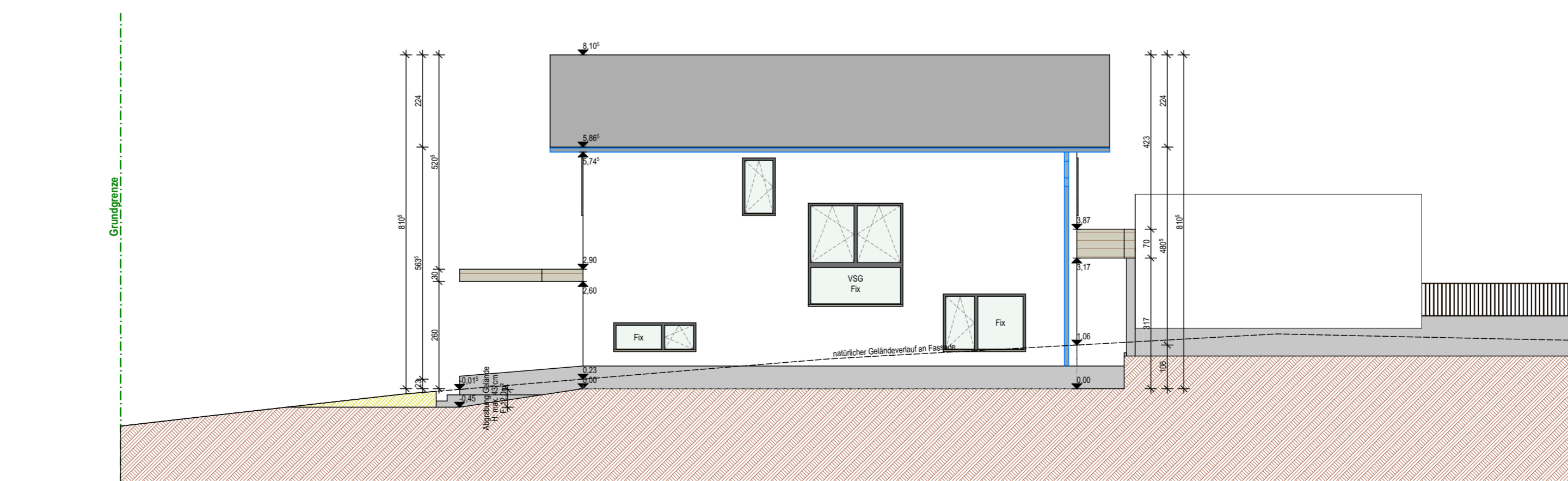

AN West

EINREICHPLAN

BAUVORHABEN:

Einreichung von

- einem zweigeschossigen Einfamilienhaus ohne Keller
- Carport mit 2 PP
- Geländeveränderungen
- Stützmauern
- Photovoltaik-Anlage und Luftwärmepumpe

BAUWERBER/GRUNDEIGENTÜMER:

Dr. Friedrich Rolland

Schattalweg 14, Schattal 8044

Glt.-Nr.: 564/18

Ex #Einlagezahl

XG: 63 279 Schattal



PLANVERFASSER:

PlanA Planungsbüro
Bärenbergstraße 36/3 8020 Graz
BSC Ing. Doro Sencu
0664 / 322 78 80
BM Gerd Müller

BAUFÜHRER:

PLANINHALT:

- ERDGESCHOSS
- OBERSGESCHOSS
- ANSICHTEN
- SCHNITTE
- AUFBAUTEN
- LAGEPLAN

LEGENDE:

- ☐ Holz
- ☐ Ziegel
- ☐ Stahlbeton
- ☐ Regenwasser
- ☐ Abwasser
- ☐ Wasser
- ☐ Strom
- ☐ Rauchmelder
- ☐ Abbrüchung
- ☐ Anschüttung
- ☐ Abbruch
- ☐ Neubau
- ☐ Bestand

AMTLICHE VERMERKE:

Datum: 12.06.2024

MAßSTAB: 1:100, 1:500