Raiffeisen Gramastetten Rodltal

2.OG TOP 4

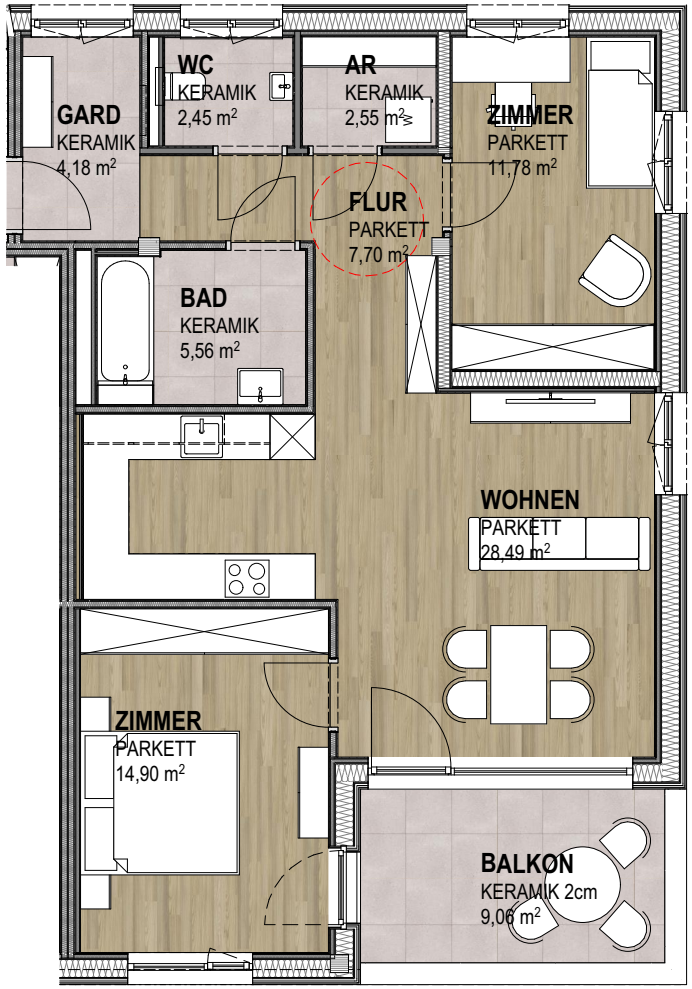

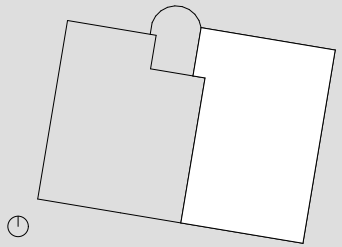

TOP 4		
	AR	2,55
	BAD	5,56
	FLUR	7,70
	GARD	4,18
	WC	2,45
	WOHNEN	28,49
	ZIMMER	11,78
	ZIMMER	14,90
		77,61 m²
TOP 4 - Balkon		
	BALKON	9,06
		9,06 m²
TOP 4 - Keller		
	K4	7,57
		7,57 m²

1:100 01.10.2026

0 1 2 3 4 5 6m

RAUMFLÄCHEN BEZIEHEN SICH AUF ROHBAUMASSE, FENSTER SIND ROHBAUMASSE, NATURMASSE NEHMEN, AUSFÜHRUNG GEMÄSS BAU- UND AUSSTATTUNGSBESCHREIBUNG, ÄNDERUNGEN VORBEHALTEN

TWO IN A BOX ARCHITEKTEN