

# Planurkunde

GB: **Innsbruck**  
 KG: **GÖTZENS**  
 VA: **Innsbruck**

Beschl. d. Bundesministeriums f. Handel u. Wieder-  
 aufbau vom 14.11.1961, ZL 36641 - Präs. III/1961

Voraus gent:

## Gegenüberstellung

Abkürzungen: Grundstück im Grenzkataster...G, Fläche aus Koordinaten...o, Fläche graphisch...g, Restfläche laut Kataster...R

Katasterstand			Veränderung			Stana nach der Vermessung									
Einlage- zahl	Grund- stück Nr.	BA	Fläche		Bez. des Trennstücks	Ber- art	Teilfläche		zu vereinigen mit Grst.Nr.	Eigentümer mit Adresse Grundstücks-Adresse	Ber- art	Grund- stück Nr.	BA	Fläche	
			ha	a			ha	a						ha	a
848 II	380/2	Bfl	8	40						EBERHERR Sigurd u. Herlinde Hubanger- weg 13, 6091	R	380/2	Bfl	5	38
		(Geb.)		58											
		(begr.)	5	84											
					(1)	o	1	39	378/2						
596 II	378/2	LN	8	80						EBERHERR Sigurd u. Herlinde HOCHENEGER Irma Hubangerweg 13 Hubangerweg 11	R	378/2	Bfl	9	84
					(2)	o		35	380/2						
			15	20											

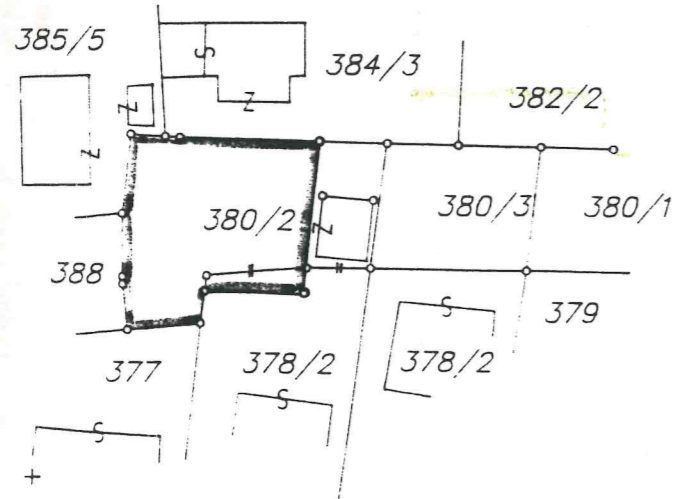

Katastralmappe Maßstab: 1:1000

Mappenblatt Nr.: **2324-52/2**  
 Vermessen am: **13.12.94**  
 Ausgefertigt am: **11.1.95**

Die Teilungslinien wurden gemäß §845 ABGB gekennzeichnet.  
 Die mittleren Punktlagegenauigkeiten wurden nicht überschritten.

*[Handwritten signature]*



# Lageplan

Ger.-Bez.: **Innsbruck**  
 Kat.-Gem.: **GÖTZENS 81108**  
 Verm.-Amt: **Innsbruck**

Maßstab: 1:500

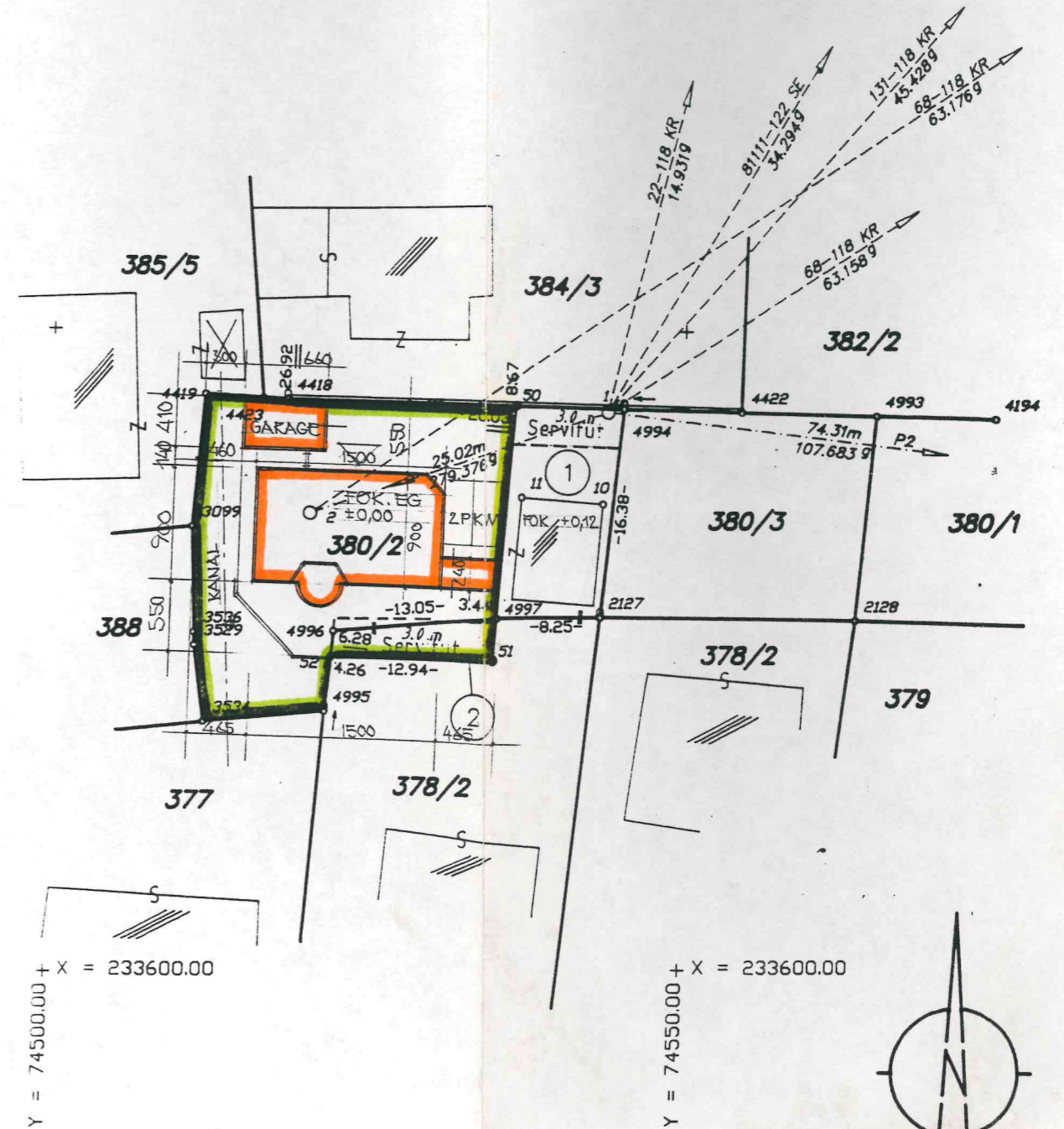



NORDEN

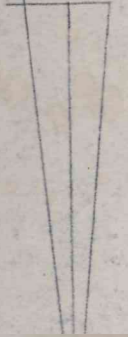

# KELLER

MASSTAB 1:100

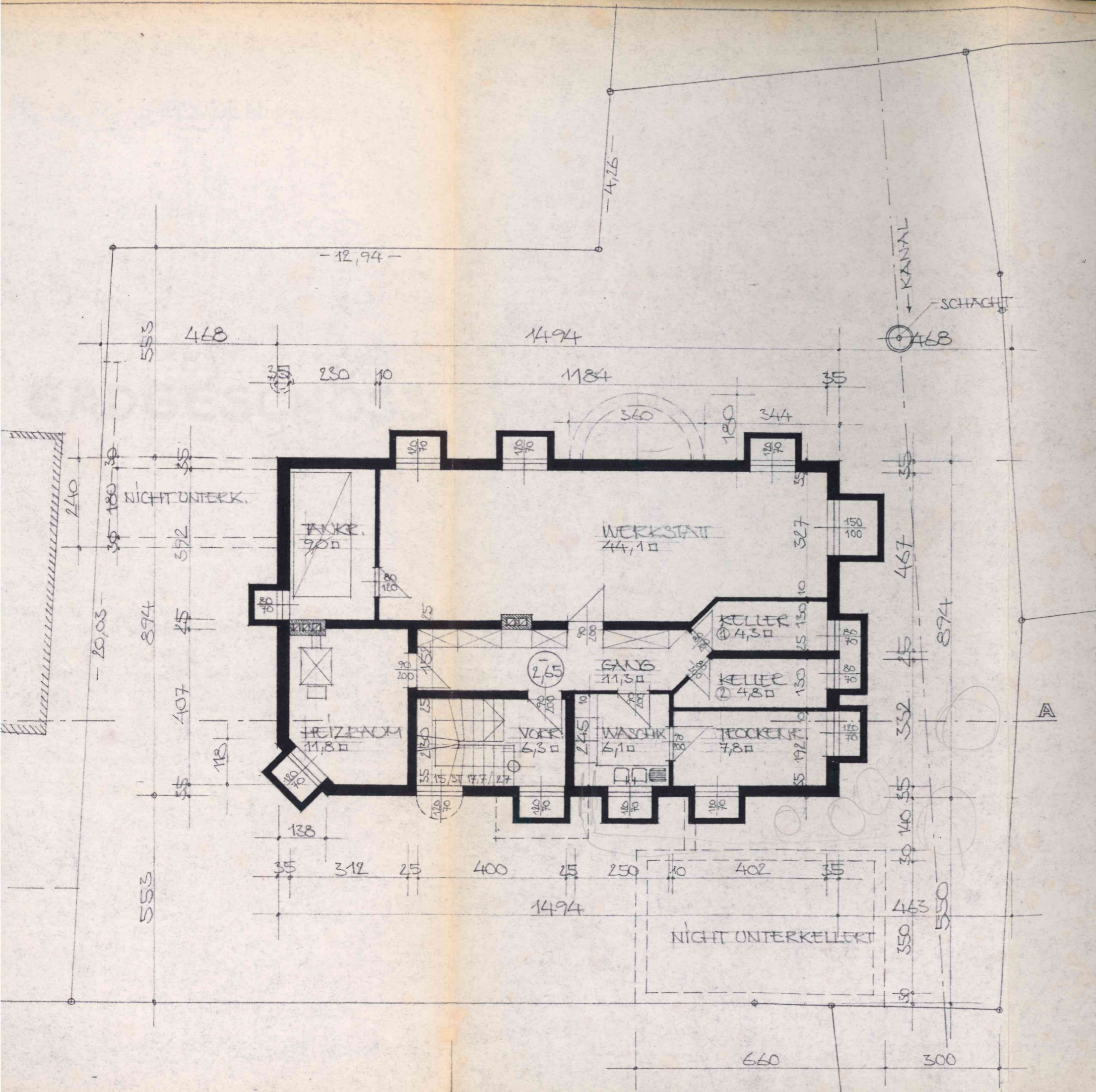

INNSBRUCK / MAI 1995



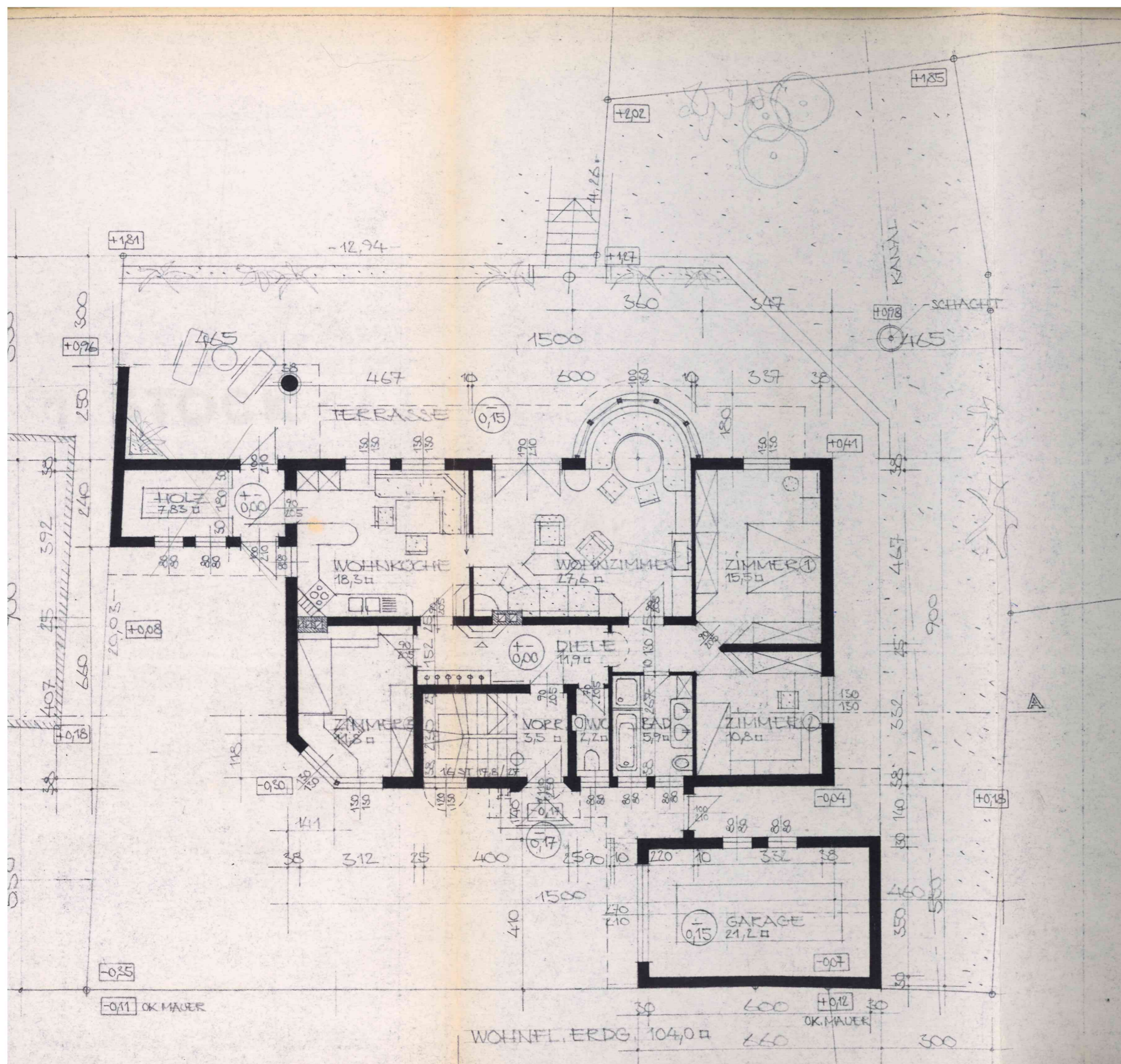

NORDEN

# ERDGESCHOSS

MASSTAB 1:100

- +0.00 HÖHENKOTEN GEPL. NEUBAU
- 0.30 HÖHENKOTEN BESTAND (NAT. GEL.)

A

INNSBRUCK / MAI 1995

WOHNF. ERDG. 104,0 m²

OK. MAUER



NORDEN



# 1. STOCK

MASSTAB 1:100

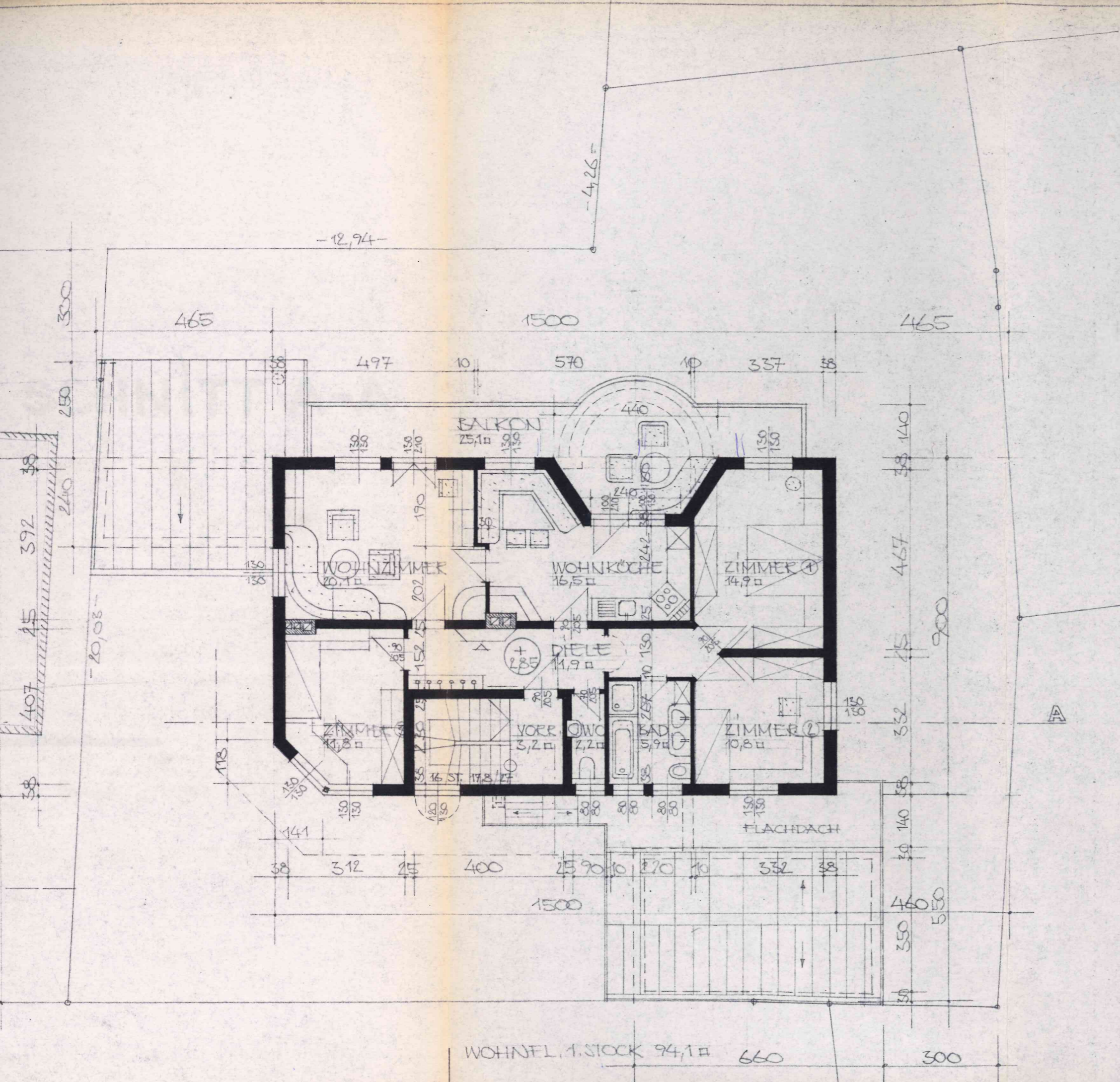

WOHNFL. 1. STOCK 94,1 m² 660 300

INNSBRUCK / MAI 1995



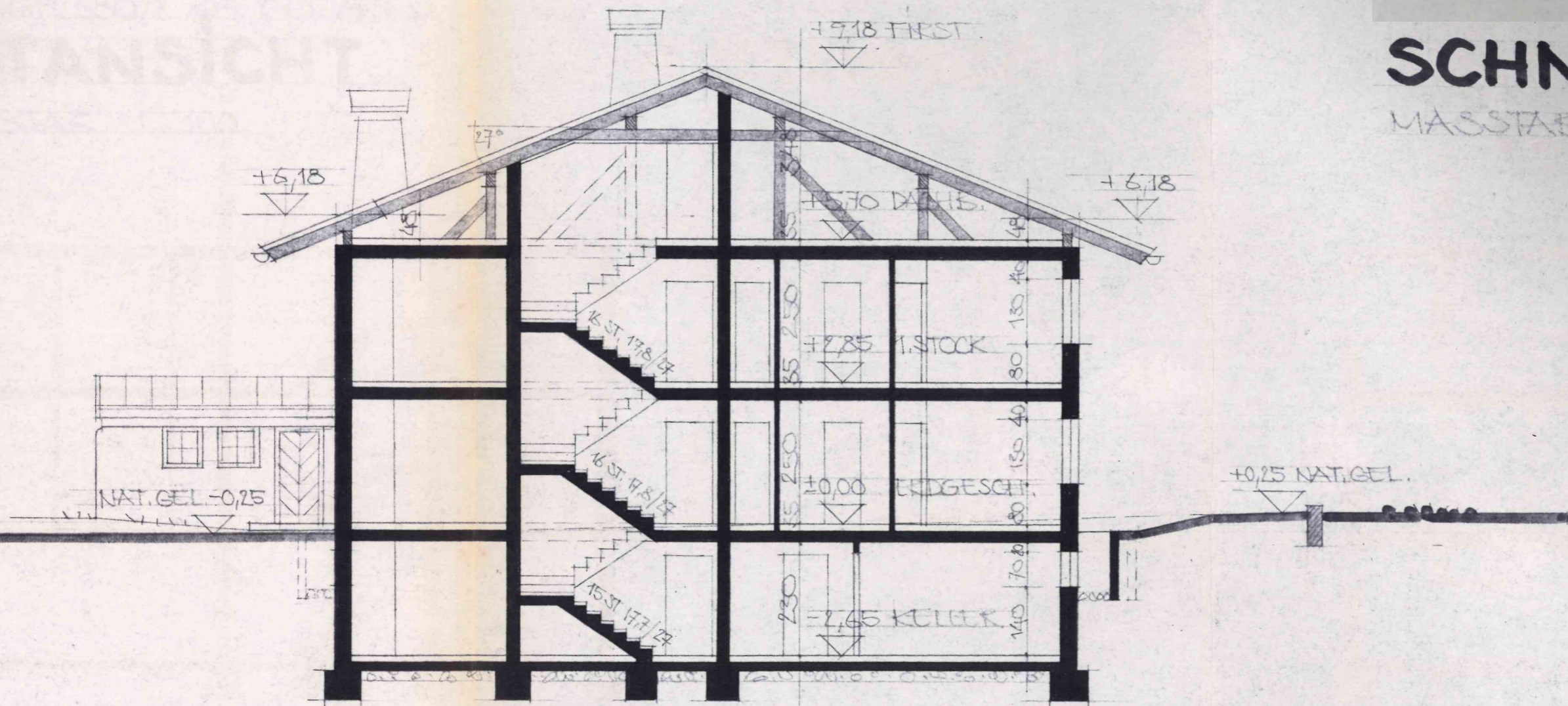

# SCHNITT A-A

MASSTAB 1:100

INNSBRUCK / MAI 1995



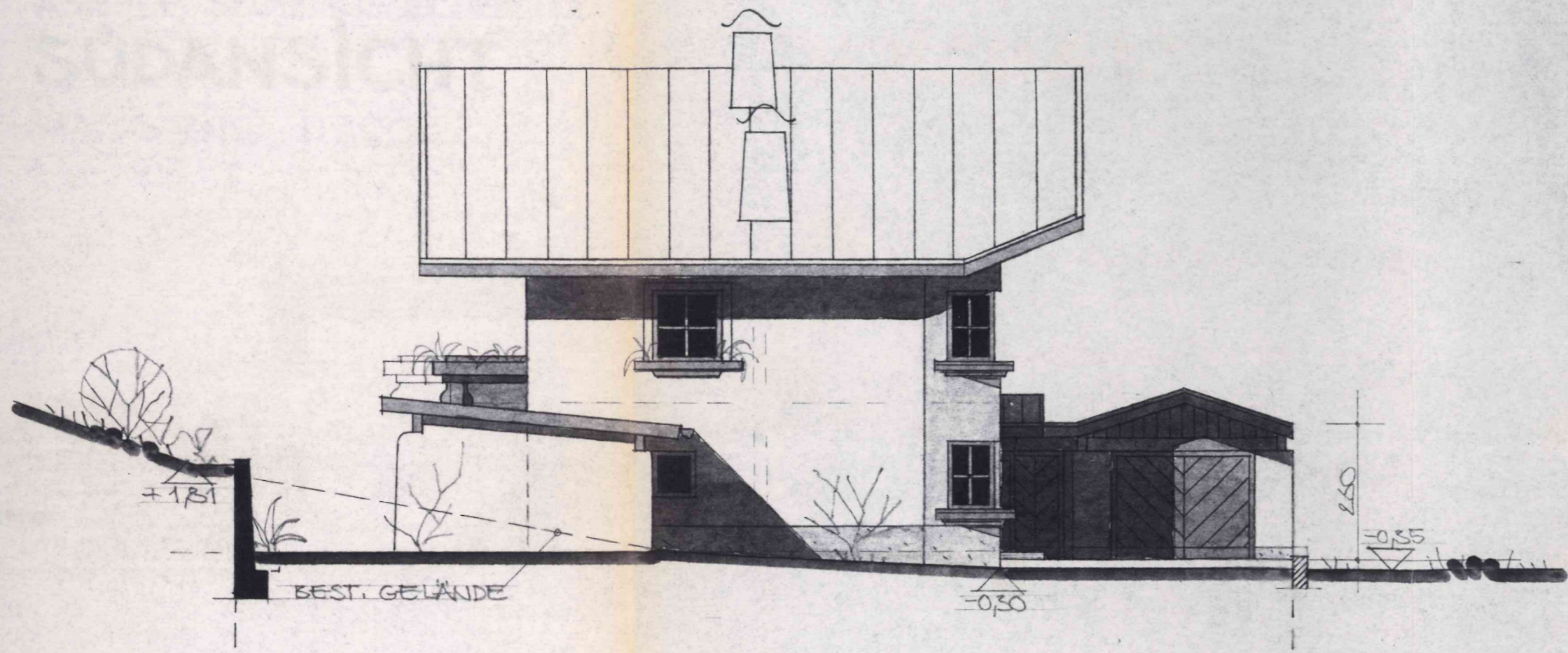

# OSTANSICHT

MASSTAB 1:100

INNSBRUCK / MAI 1995



WESTANSICHT

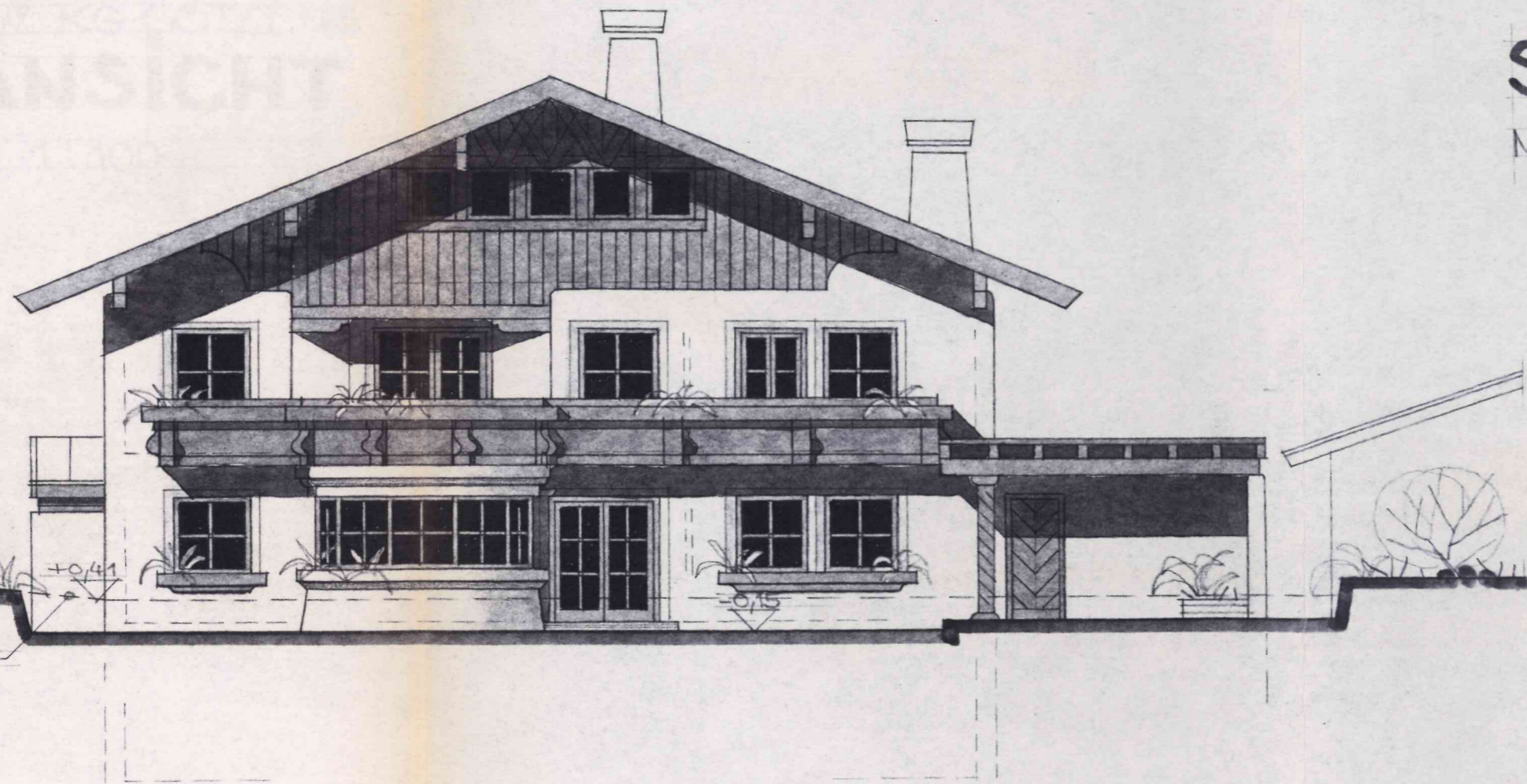

# SÜDANSICHT

MASSTAB 1:100

INNBRUCK / MAI 1995



# WESTANSICHT

MASSTAB 1:100

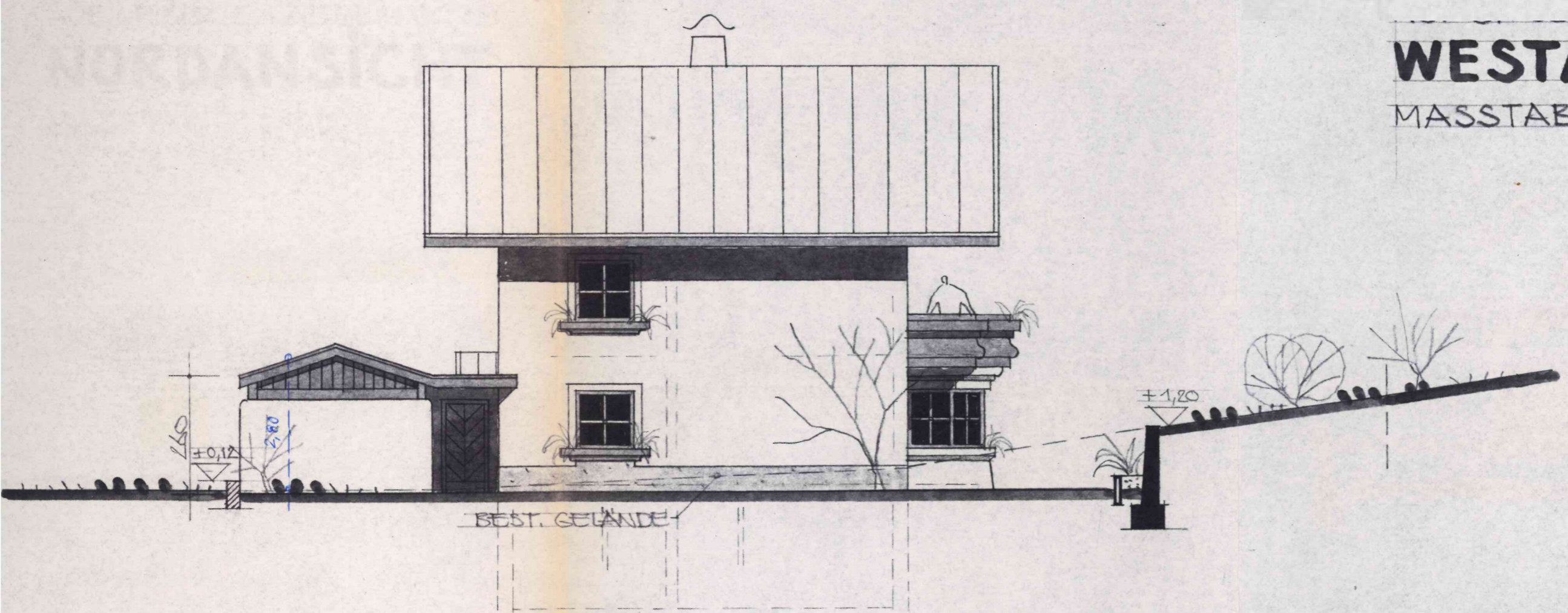

INNSBRUCK / MAI 1995



IS

# NORDANSICHT

MASSTAB 1:100

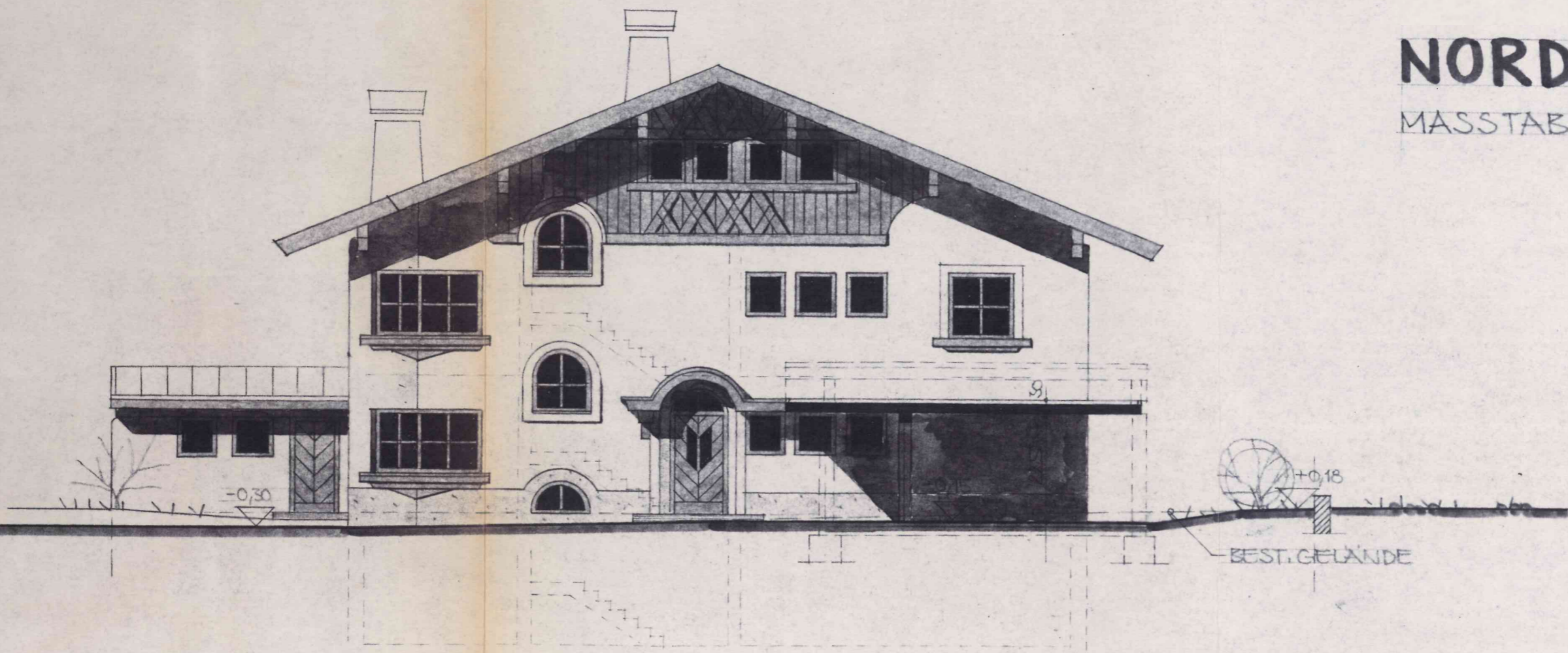

INNSBRUCK / MAI 1995



# Planurkunde

GZ: 125/94  
 GB: Innsbruck  
 KG: GÖTZENS  
 VA: Innsbruck  
 Voraus geht:

## Gegenüberstellung

Abkürzungen: Grundstück im Grenzkataster...G, Fläche aus Koordinaten...o, Fläche graphisch...g, Restfläche laut Kataster...R

Katasterstand				Veränderung			Stand nach der Vermessung									
Einlage-zahl	Grund-stück Nr.	BA	Fläche	Bez. des Trennstücks	Ber-art	Teilfläche			Eigentümer mit Adresse Grundstücks-Adresse	Ber-art	Grund-stück Nr.	BA	Fläche			
			ha			a	m²	ha					a	m²	zu vereinigen mit Grst.Nr.	ha
848 II	380/2	Bfl	8	(Geb. 58)	o	1	39	378/2	EBERHERR Sigurd u. Herlinde, Hubangerweg 13, 6091	R	380/2	Bfl	5	36		
			5												84	begr.
			15												20	
596 II	378/2	LN	8	(Geb. 56)	o	1	35	380/2	EBERHERR Sigurd u. Herlinde, HOCHENEGER Irma, Hubangerweg 13 Hubangerweg 11	R	378/2	Bfl	9	84		
			9												28	(begr.)
			15												20	

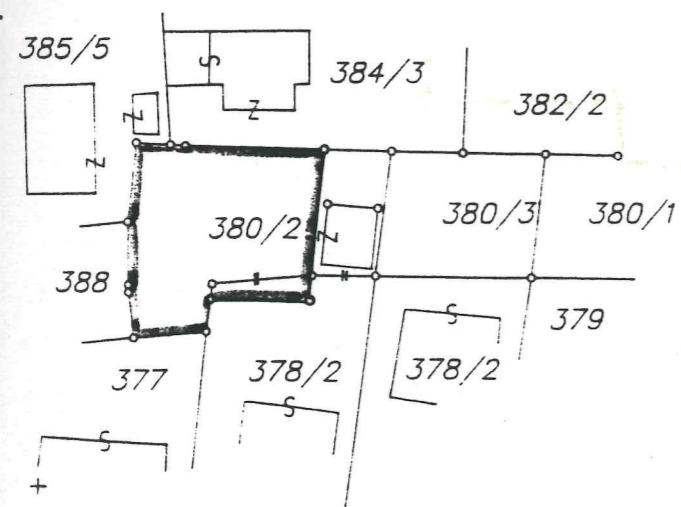

Katastralmappe Maßstab: 1:1000

Mappenblatt Nr.: 2324-52/2  
 Vermessen am: 13.12.94  
 Ausgefertigt am: 11.1.95

Die Teilungslinien wurden gemäß §845 ABGB gekennzeichnet.  
 Die mittleren Punktlagegenauigkeiten wurden nicht überschritten.

*Ernst Höflinger*



# Lageplan

GZ: 125/94  
 Ger.-Bez.: Innsbruck  
 Kat.-Gem.: GÖTZENS 81108  
 Verm.-Amt: Innsbruck

Maßstab: 1:500

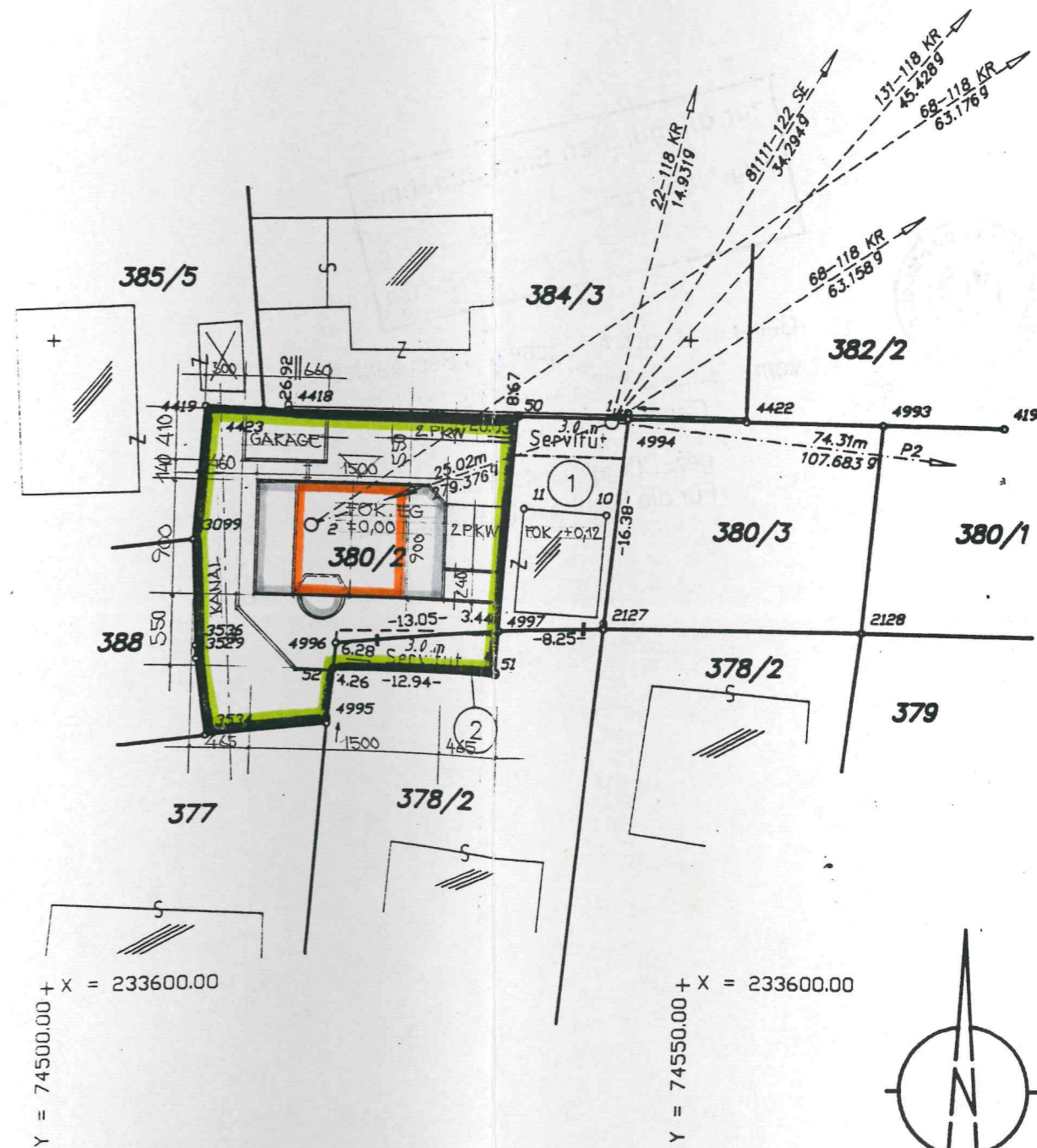

Y = 74500.00 + X = 233600.00

Y = 74550.00 + X = 233600.00



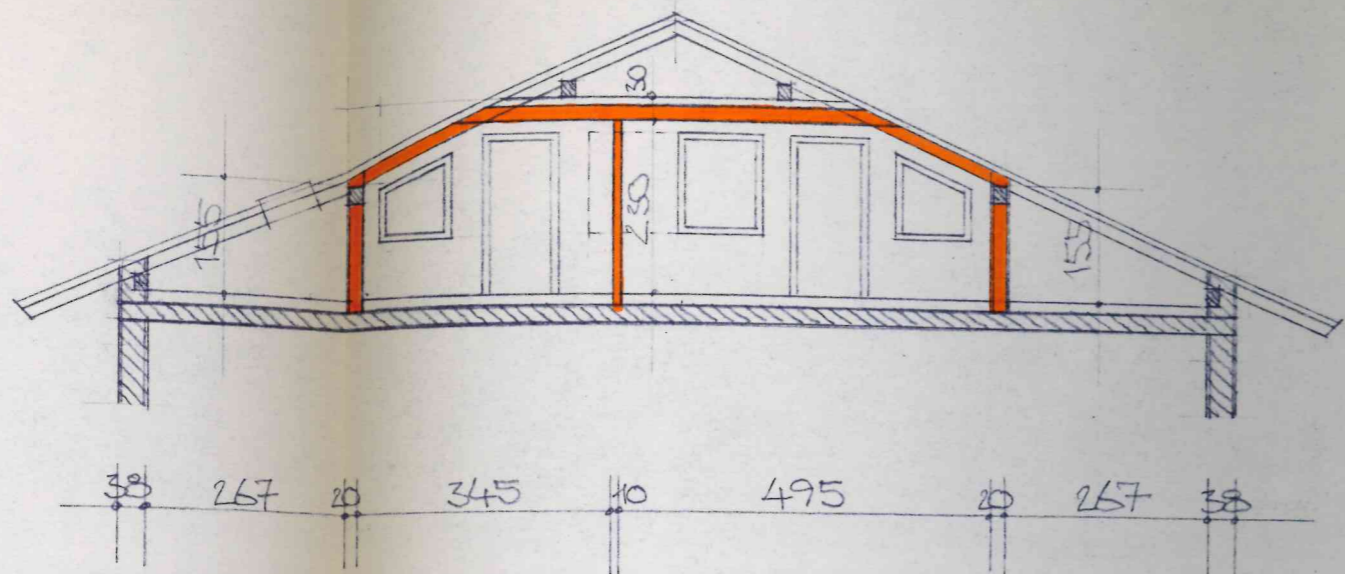

SCHNITT A-A

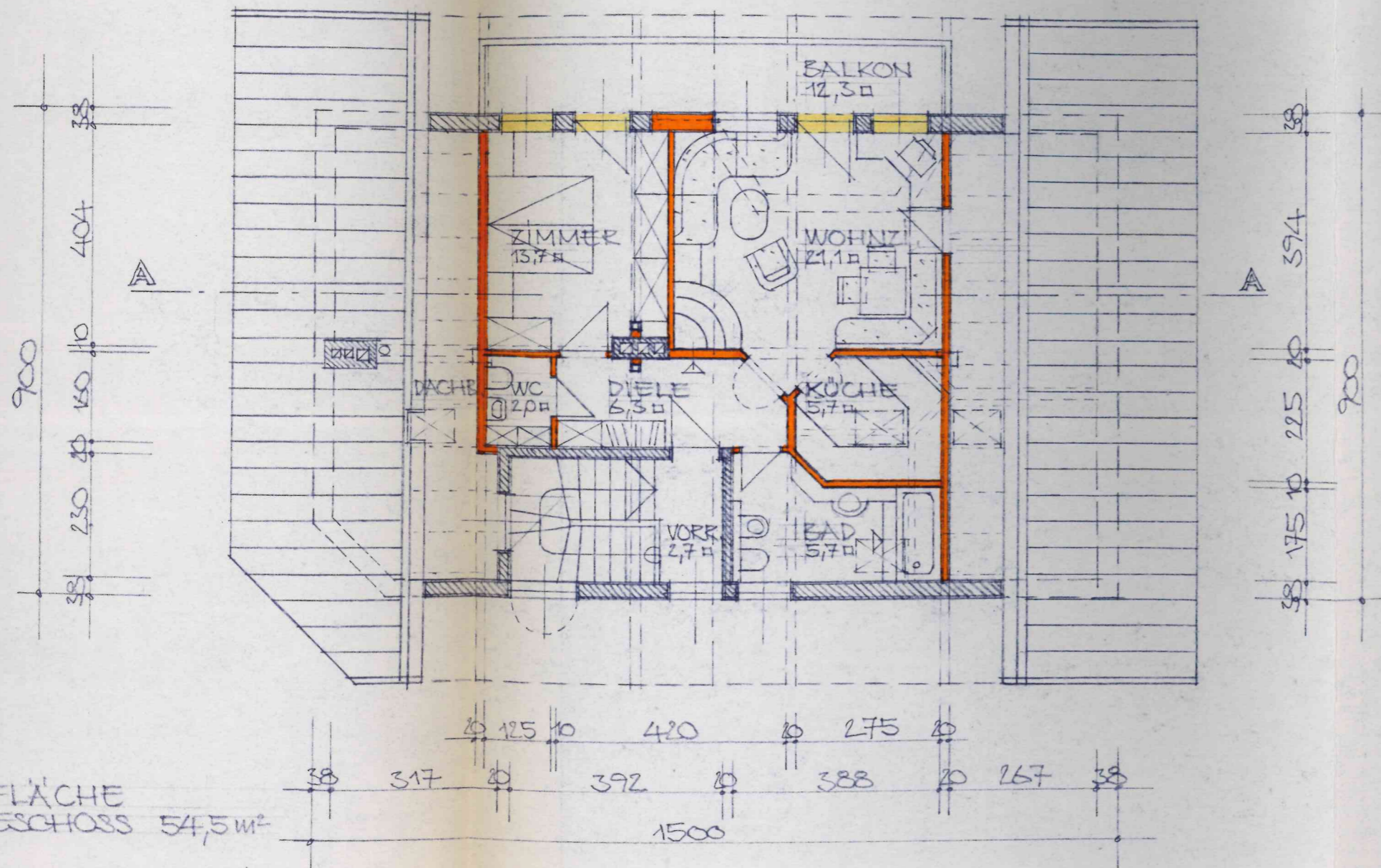

**DACHGESCHOSS**  
 MASSTAB 1:100

ANFLÄCHE  
 GESCHOSS 54,5 m²

INNSBRUCK/FEBER 1998



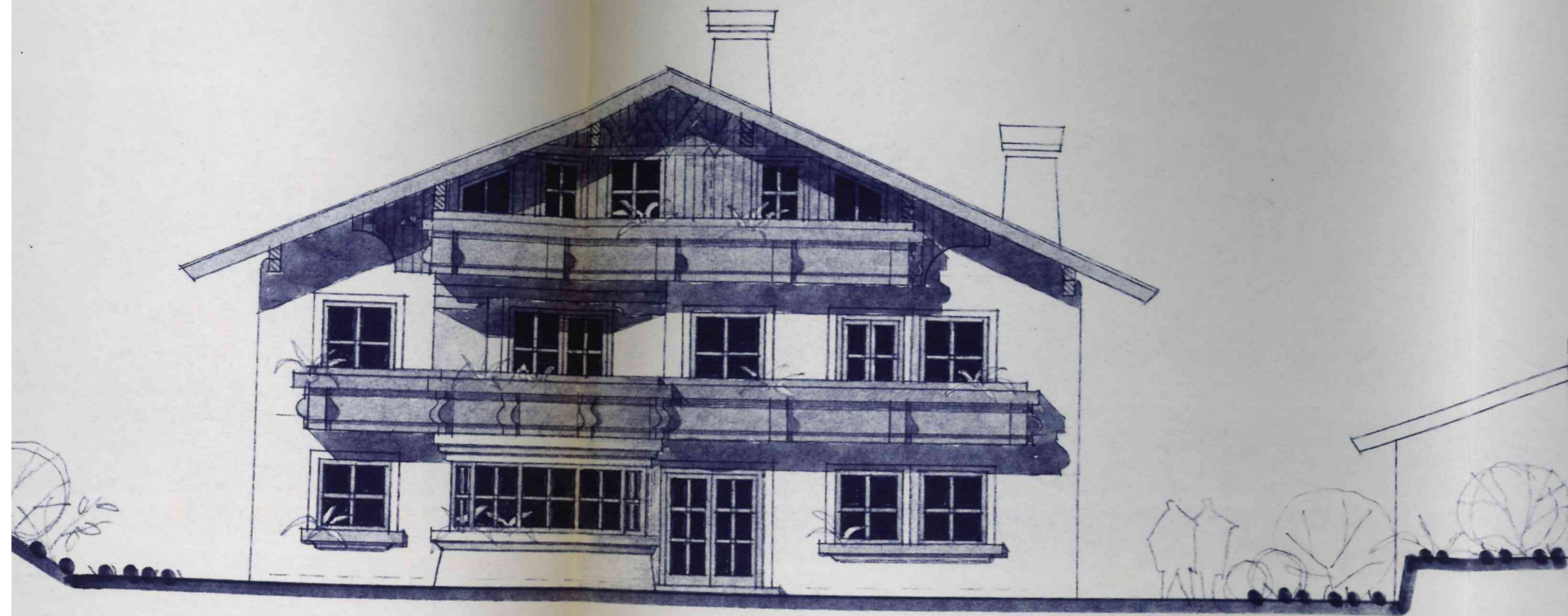

**SÜDANSICHT**  
MASSTAB 1:100

INNSBRUCK / FEBER 1998