

Ansicht Nordost
1:100

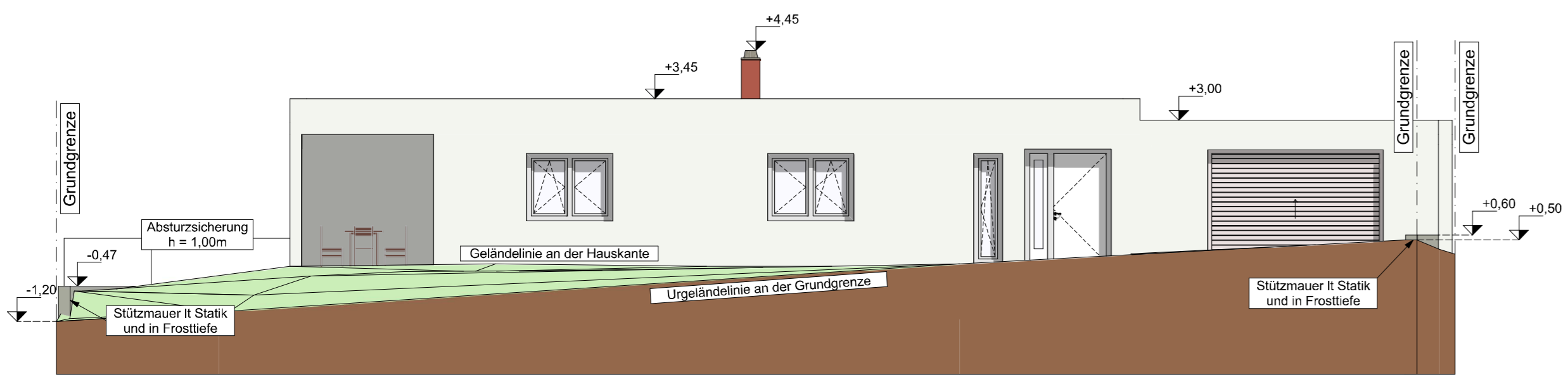

Ansicht Südost
1:100

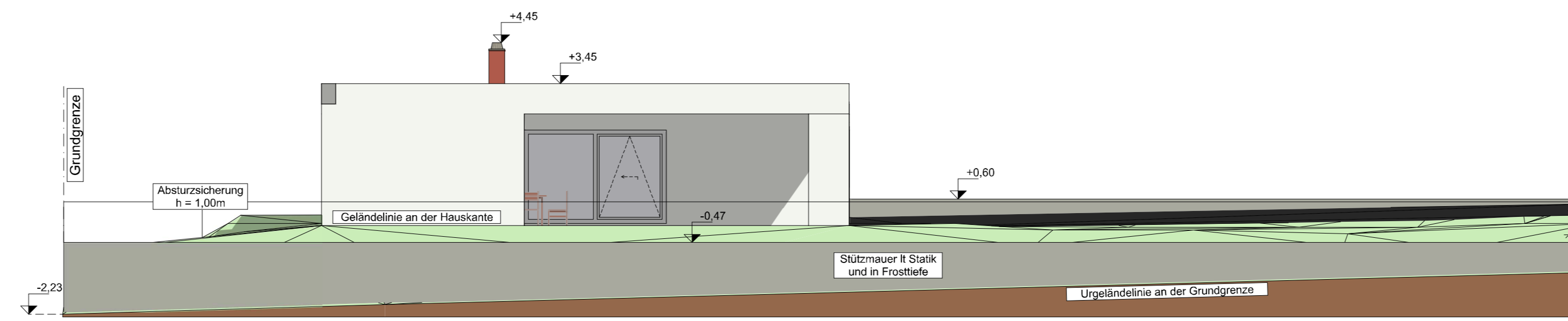

Ansicht Südwest
1:100

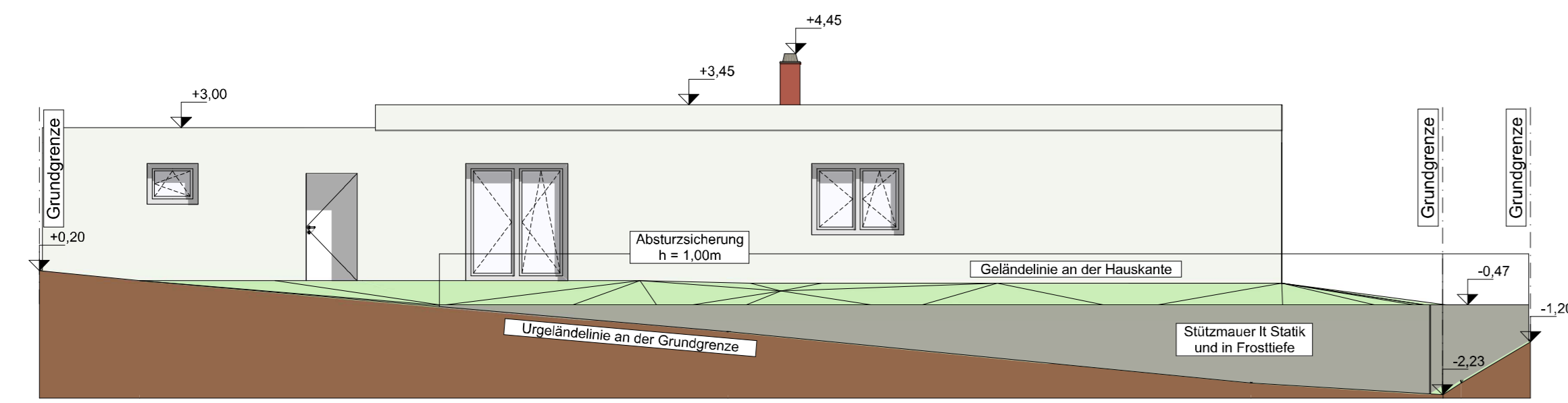

Ansicht West
1:100

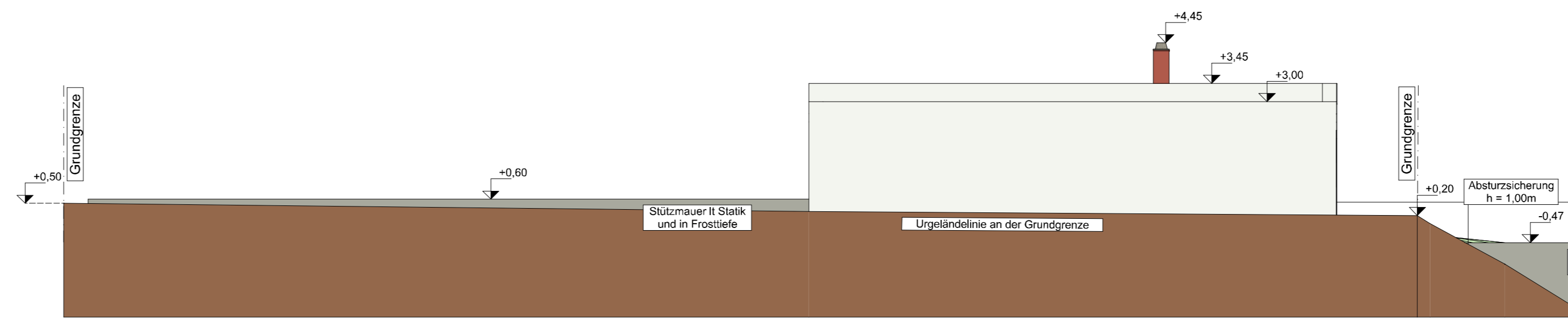

Schnitt AA
1:100

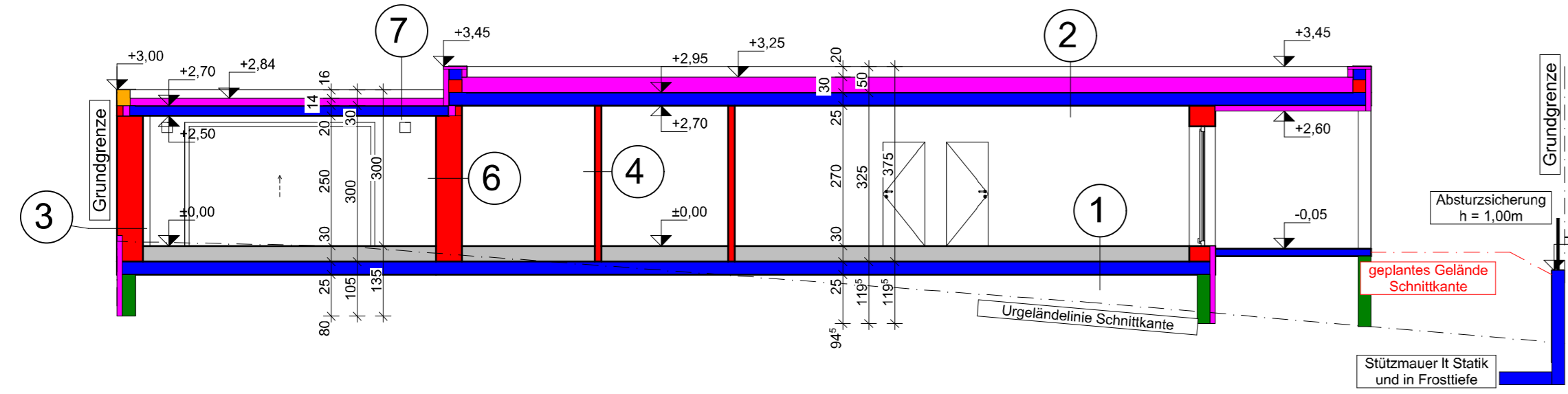

Schnitt BB
1:100

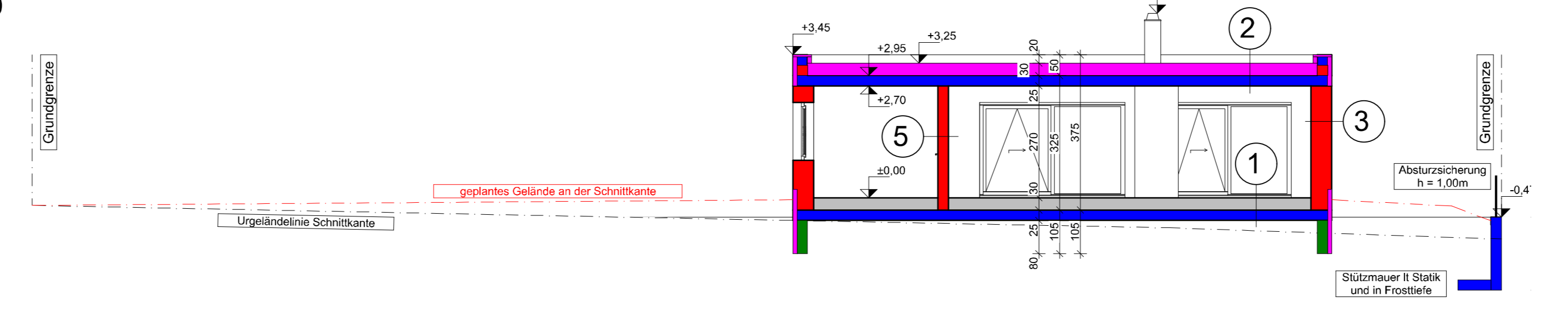

EG
1:100

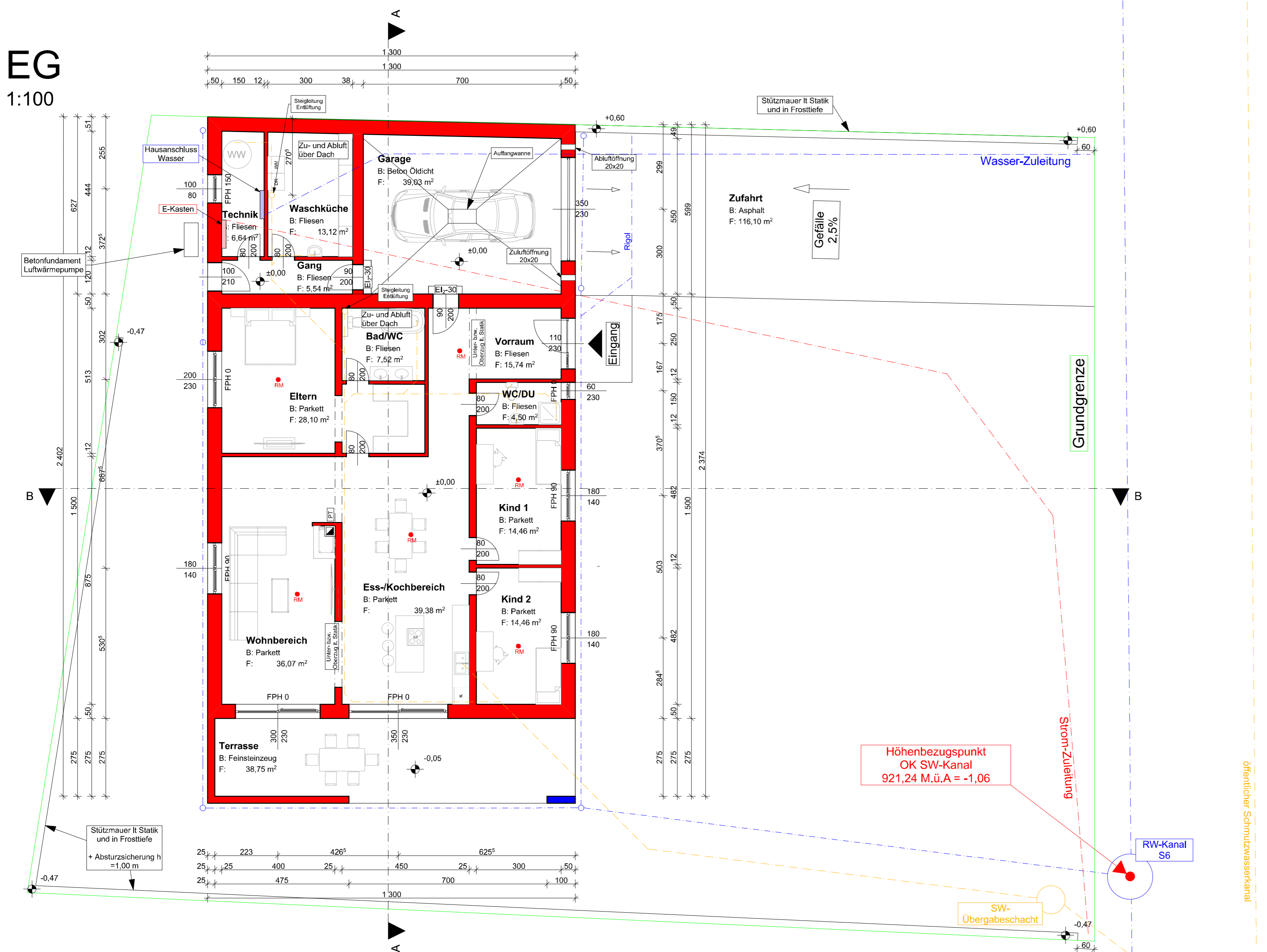

Mindestbelichtungsflächen

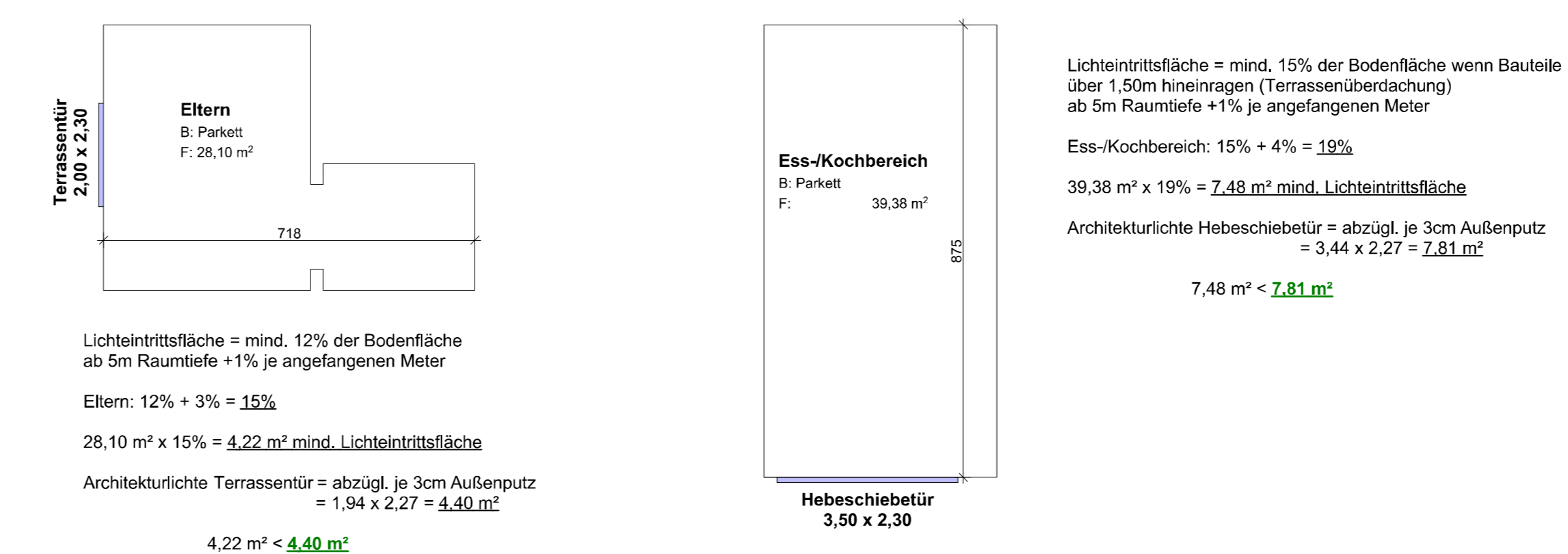

Aufbauten

- 1 Parkett 1,50 cm
Holzbohlen 1,00 cm
Folie 0,10 cm
Trittschalldämmung 3,00 cm
Dampfschichtung 18,50 cm
Blumenerdungsstärkung 25,00 cm
Gew. Boden
- 2 Blumen (2-lagig) 30,00 cm
EPS-Geländedämmung 25,00 cm
Blumen-Dampfsperre
- 3 Kalkzementputz 2,00 cm
Hochlochputz 50,00 cm
Innerputz 1,50 cm
- 4 Innerputz 1,50 cm
Hochlochputz 12,00 cm
Innerputz 1,50 cm
- 5 Innerputz 1,50 cm
Hochlochputz 25,00 cm
Innerputz 1,50 cm
- 6 Innerputz 1,50 cm
Hochlochputz 50,00 cm
Innerputz 1,50 cm
- 7 Blumen (2-lagig) 14,00 cm
EPS-Geländedämmung 28,00 cm
Blumen-Dampfsperre
Stahlbetondecke

Grundstücksverzeichnis mit Zustimmungserklärung

Die nachstehend angeführten Anreiner erklären mit ihrer Unterschrift, dass sie den Bauplan begutachtet haben und sie gegen eine Bewilligung keinen Einwand haben. Ab Leistung der Unterschrift hat der unterzeichnete Nachbar keine Parteistellung und keine Einspruchsmöglichkeit und wird zu einer Bauverhandlung im Bewilligungsverfahren nicht geladen.

Grundstücknummer	Nachbar	Datum, Unterschrift
109/6	Cionca Bertram Höhenstraße 74 4162 Jutlach	
109/6	Cionca Larisa-Maria Höhenstraße 74 4162 Jutlach	
109/8	Freund Patrick Minnesingerplatz 1/3/11 4020 Linz	
109/10, 109/11	Haginger Hermann Freundenhalerstraße 7 4232 Hagenberg im Mühlkreis	
109/10, 109/11	Haginger Christa Freundenhalerstraße 7 4232 Hagenberg im Mühlkreis	
109/19, 956/1	Gemeinde Sandl Sandl 24, 4251 Sandl	
130/1	Mühlheher Erika Südweg 1, 4251 Sandl	

Lageplan
M 1:500

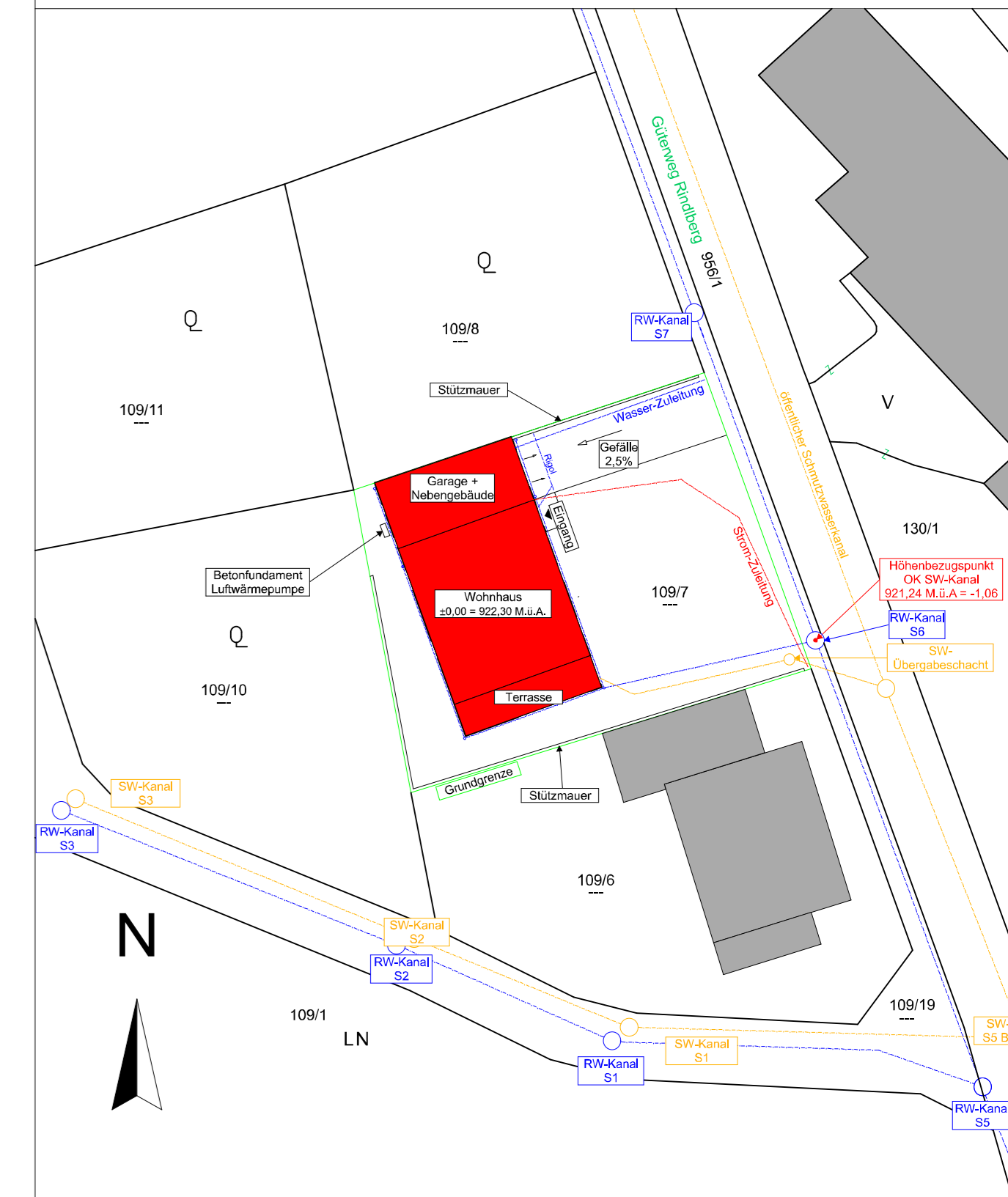

LEGENDE:

- Mauerwerk
- Beton bewehrt
- XPS
- Gewachsenes Erdreich
- Beton unbewehrt
- Mineralwolle

- Rohbaukoten
- Ausbaukoten
- Schmutzwasser
- Regenwasser

- AR = Abfallrohr
- RR = Regenabfallrohr
- LL = Lüftungslitung
- DDB = Deckendurchbruch
- WDB = Wanddurchbruch
- BDB = Bodendurchbruch
- SK = Speisekammer
- VR = Vorraum
- RPH = Rohparapethöhe
- FPH = Fertigparapethöhe
- RM = RM
- STUK = Sturzunterkante
- FFOK = Fertig-Fußbodenoberkante
- RDOk = Rohdeckenoberkante
- RDUK = Rohdeckenunterkante
- GOK = Geländeoberkante
- FDOK = Fundamentoberkante
- FDUK = Fundamentunterkante
- UZ UK = Unterzugunterkante
- ADUK = Abgehängte Decke Unter.
- TUK = Trägerunterkante

Die Koten sind zu prüfen! Naturmaße nehmen! ±0,00 = 922,30 M.ü.A.

Tragende und konstruktive Bauteile müssen nach statischer Berechnung hergestellt werden.

Höhenkoten beziehen sich auf ±0,00 = FFOK EGI

Einreichplan

BAUVORHABEN:

Errichtung eines Einfamilienhaus
4251 Sandl

EZ.: 426 GST.NR.: 109/7 KG.: 41022 Sandl

GRUNDEIGENTÜMER:	BAUWERBER:
Name	Name
Strasse	Strasse
XXXX Stadt	XXXX Stadt
Tel. Nr.: XXXX	Tel. Nr.: XXXX

BAUFÜHRER: BEHÖRDE

PLANINHALT: MASSSTAB: 1:100

GRUNDRISS, SCHNITTE, ANSICHTEN, AUFBAUTEN, LAGEPLAN 1:500

PLANVERFASSER:	PLAN-NR.:	GEZ.:
	1	
DATUM:	PROJEKT-NR.:	GEPR.:
11.06.2021		
		PLAN-GRÖSSE: A0