Kainz Gruppe

seek-living

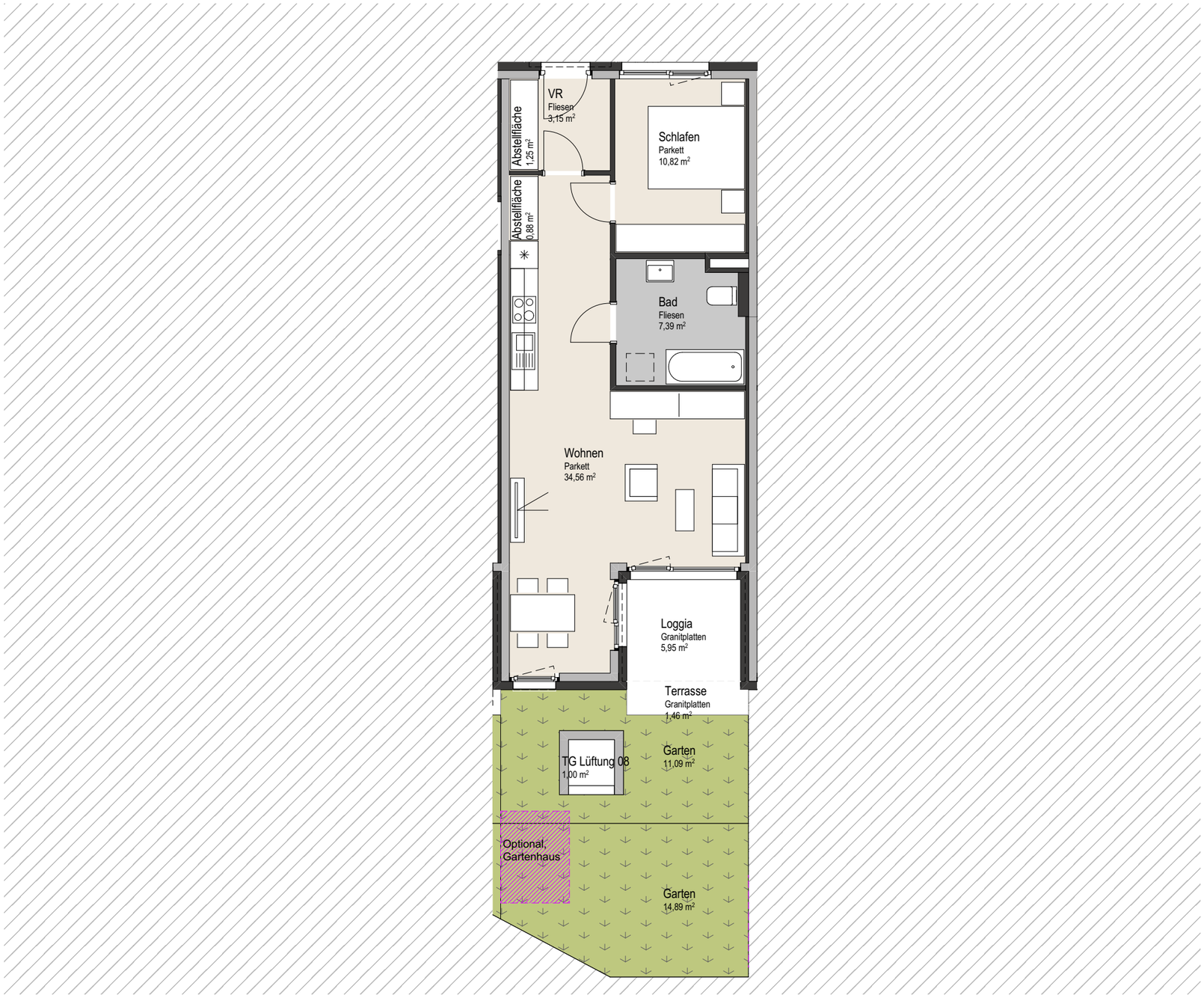

BT 6 - TOP.02

Erdgeschoss

Wohnnutzfläche		58,05 m²
Terrassen, Loggia, Balkon		7,41 m²
Garten	ca.	25,98 m²
Kellerabteil		lt. BauTG

Planstand 2023 04 18

Maßstab 1:100

1m 2m

Diese Abbildung ist eine schematische Darstellung. Gültig ist das Natur-, Rohbaumass. Möblierung gemäss Vorschlag des Bauträgers.