

Teilungsentwurf M 1:1000

Sieberting 1

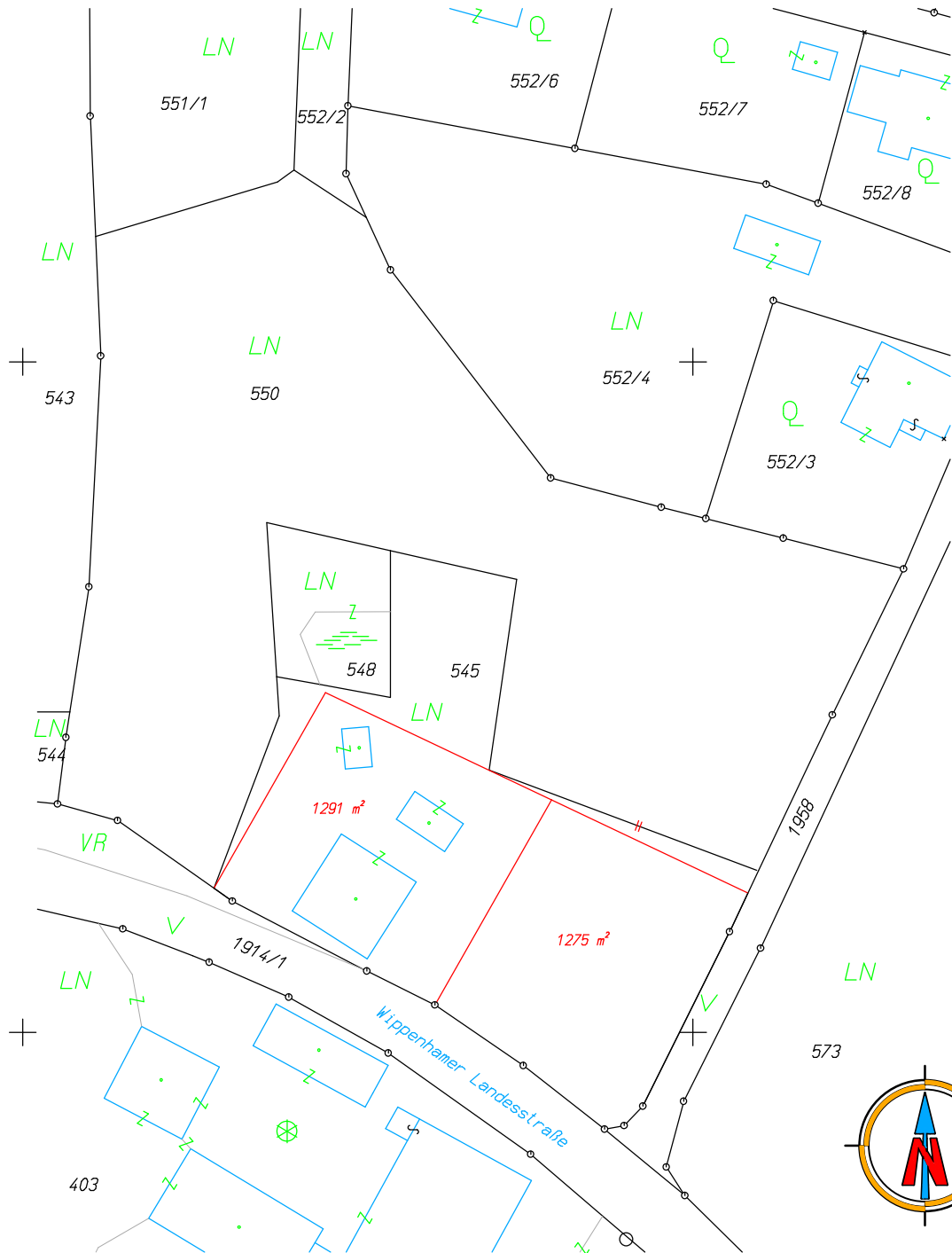

Flächenberechnung vorläufig!!!

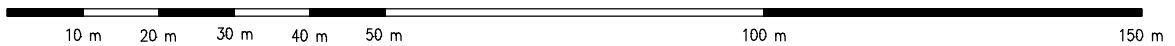

Dipl. -Ing. Josef Wagneder

staatl. befugter und beeideter Ingenieurkonsulent für Vermessungswesen



4910 RIED i. I., Dr.-Dorfwirth-Straße 3
 Tel. u. Fax 07752/81876, Mobil 0664/1813928

GZ

13616/23

Vermessung

-

Plan Datum

2024 - 04 - 24

Kat. Gem. Wippenham

KG. Nr. 46 1 72

Maßstab 1:1000