

Energieausweis

0332_1905473_Linz_Werndlstraße 19_Wohnen

Dieser Energieausweis entspricht den Vorgaben der Richtlinie 6 "Energieeinsparung und Wärmeschutz" des Österreichischen Institut für Bautechnik in Umsetzung der Richtlinie 2002/91/EG über die Gesamtenergieeffizienz von Gebäuden und des Energieausweis-Vorlage Gesetzes (EAVG).

Projekt:

Straße: Werndlstraße 19
PLZ/Ort: 4020/Linz
Auftraggeber: WAG Wohnungsanlagen
Gesellschaft m.b.H.

Ersteller:

IfEA Institut für Energieausweis GmbH
DI Juliane Raffelsberger
Böhmerwaldstraße 3
4020/Linz



Thermische Hülle - Zone: Wohnen

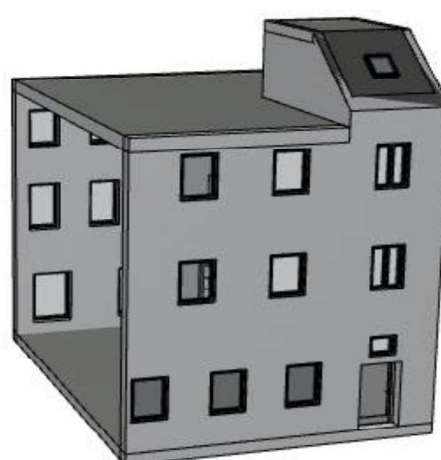
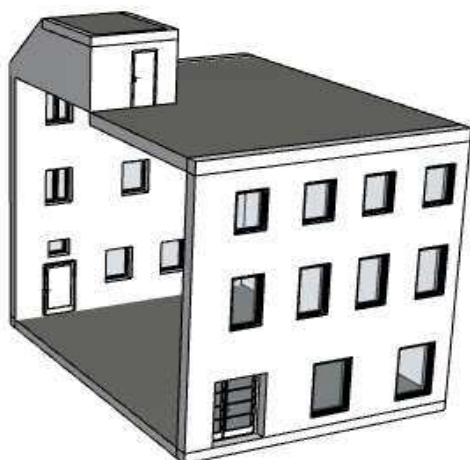

Berechnungsgrundlagen

Diese Lokalisierung entspricht der OIB Richtlinie 6:2015, es werden die Berechnungsnormen Stand 2017 verwendet.

Ermittlung der Eingabedaten:

Geometrische Eingabedaten: lt. Plänen vom 05.03.1941

Bauphysikalische Eingabedaten: lt. Plänen vom 05.03.1941 und Begehung vom 22.10.2019

Haustechnische Eingabedaten: lt. Begehung vom 22.10.2019

Angewandte Berechnungsverfahren:

Bauteile	EN ISO 6946:2003-10
Fenster	EN ISO 10077-1:2006-12
Heiztechnik	ÖNORM H 5056:2014-11-01
Raumluftechnik	ÖNORM H 5057:2011-03-01
Kühltechnik	ÖNORM H 5058:2011-03-01
Beleuchtung	ÖNORM H 5059:2010-01-01
Unkonditionierte Gebäudehülle vereinfacht oder detailliert	ÖNORM B 8110-6:2014-11-15 EN ISO 13789:2008-04-01
Erdberührte Gebäudeteile vereinfacht oder detailliert	ÖNORM B 8110-6:2014-11-15 EN ISO 13370:2005-06
Wärmebrücken vereinfacht oder detailliert	ÖNORM B 8110-6:2014-11-15, Formel 12 oder 13 ÖNORM B 8110:2014-11-15
Verschattungsfaktoren vereinfacht oder detailliert	ÖNORM B 8110-6:2014-11-15 ÖNORM B 8110-6:2014-11-15

Energieausweis für Wohngebäude

BEZEICHNUNG	0332_1905473_Linz, Werdnstraße 19		
Gebäude(-teil)	Wohnen	Baujahr	1943
Nutzungsprofil	Mehrfamilienhäuser	Letzte Veränderung	
Straße	Werdnstraße 19	Katastralgemeinde	Waldegg
PLZ/Ort	4020 Linz	KG-Nr.	45210
Grundstücksnr.	426/7	Seehöhe	280 m

SPEZIFISCHER STANDORT-REFERENZ-HEIZWÄRMEBEDARF, STANDORT-PRIMÄRENERGIEBEDARF, STANDORT-KOHLENDIOXIDEMISSIONEN UND GESAMTENERGIEEFFIZIENZ-FAKTOR

	HWB Ref,SK	PEB SK	CO2 SK	f GEE
A ++				
A +				
A				
B				
C	C	C	C	C
D				
E				
F				
G				

HWB_{Ref}: Der **Referenz-Heizwärmebedarf** ist jene Wärmemenge, die in den Räumen bereitgestellt werden muss, um diese auf einer normativ geforderten Raumtemperatur, ohne Berücksichtigung allfälliger Erträge aus Wärmerückgewinnung, zu halten.

WWWB: Der **Warmwasserwärmebedarf** ist in Abhängigkeit der Gebäudekategorie als flächenbezogener Defaultwert festgelegt.

HEB: Beim **Heizenergiebedarf** werden zusätzlich zum Heiz- und Warmwasserwärmebedarf die Verluste des gebäudetechnischen Systems berücksichtigt, dazu zählen insbesondere die Verluste der Wärmebereitstellung, der Wärmeverteilung, der Wärmespeicherung und der Wärmeabgabe sowie allfälliger Hilfsenergie.

HHSB: Der **Haushaltsstrombedarf** ist als flächenbezogener Defaultwert festgelegt. Er entspricht in etwa dem durchschnittlichen flächenbezogenen Stromverbrauch eines österreichischen Haushalts.

EEB: Der **Endenergiebedarf** umfasst zusätzlich zum Heizenergiebedarf den Haushaltsstrombedarf, abzüglich allfälliger Endenergieerträge und zuzüglich eines dafür notwendigen Hilfsenergiebedarfs. Der Endenergiebedarf entspricht jener Energiemenge, die eingekauft werden muss (Lieferenergiebedarf).

f_E: Der **Gesamtenergieeffizienz-Faktor** ist der Quotient aus dem Endenergiebedarf und einem Referenz-Endenergiebedarf (Anforderung 2007).

PEB: Der **Primärenergiebedarf** ist der Endenergiebedarf einschließlich der Verluste in allen Vorketten. Der Primärenergiebedarf weist einen erneuerbaren (PEB_{ern}) und einen nicht erneuerbaren (PEB_{n,ern}) Anteil auf.

CO₂: Gesamte den Endenergiebedarf zuzurechnende **Kohlendioxidemissionen**, einschließlich jener für Vorketten.

Alle Werte gelten unter der Annahme eines normierten BenutzerInnenverhaltens. Sie geben den Jahresbedarf pro Quadratmeter beheizter Brutto-Grundfläche an.

Dieser Energieausweis entspricht den Vorgaben der Richtlinie 6 „Energieeinsparung und Wärmeschutz“ des Österreichischen Instituts für Bautechnik in Umsetzung der Richtlinie 2010/31/EU über die Gesamtenergieeffizienz von Gebäuden und des Energieausweis-Vorlage-Gesetzes (EAVG). Der Ermittlungszeitraum für die Konversionsfaktoren für Primärenergie und Kohlendioxidemissionen ist 2004 - 2008 (Strom: 2009 - 2013), und es wurden übliche Allokationsregeln unterstellt.

GEBÄUDEKENNDATEN

Brutto-Grundfläche	362,85 m ²	charakteristische Länge	2,65 m	mittlerer U-Wert	0,633 W/m ² K
Bezugsfläche	290,28 m ²	Klimaregion	N	LEK _T -Wert	40,86
Brutto-Volumen	1.213,13 m ³	Heiztage	223 d	Art der Lüftung	Fensterlüftung
Gebäude-Hüllfläche	457,72 m ²	Heizgradtage	3575 Kd	Bauweise	schwere
Kompaktheit (A/V)	0,38 1/m	Norm-Außentemperatur	-12,2 °C	Soll-Innentemperatur	20 °C

ANFORDERUNGEN (Referenzklima) Wohnen

Referenz-Heizwärmebedarf	k.A.	HWB _{Ref,RK}	66,83 kWh/m ² a
Heizwärmebedarf		HWB _{RK}	66,83 kWh/m ² a
End-/Lieferenergiebedarf	k.A.	E/LEB _{RK}	118,09 kWh/m ² a
Gesamtenergieeffizienz-Faktor	k.A.	f _{GEE}	1,305
Erneuerbarer Anteil	k.A.		

WÄRME- UND ENERGIEBEDARF (Standortklima)

Referenz-Heizwärmebedarf	26.547 kWh/a	HWB _{Ref,SK}	73,16 kWh/m ² a
Heizwärmebedarf	23.727 kWh/a	HWB _{SK}	65,39 kWh/m ² a
Warmwasserwärmebedarf	4.635 kWh/a	WWWB	12,78 kWh/m ² a
Heizenergiebedarf	39.092 kWh/a	HEB _{SK}	107,74 kWh/m ² a
Energieaufwandszahl Heizen		e _{AWZ,H}	1,37
Haushaltsstrombedarf	5.960 kWh/a	HHSB	16,43 kWh/m ² a
Endenergiebedarf	45.052 kWh/a	EEB _{SK}	124,16 kWh/m ² a
Primärenergiebedarf	68.376 kWh/a	PEB _{SK}	188,44 kWh/m ² a
Primärenergiebedarf nicht erneuerbar	58.345 kWh/a	PEB _{n.ern.,SK}	160,80 kWh/m ² a
Primärenergiebedarf erneuerbar	10.031 kWh/a	PEB _{ern.,SK}	27,65 kWh/m ² a
Kohlendioxidemissionen (optional)	12.117 kg/a	CO ₂ _{SK}	33,39 kg/m ² a
Gesamtenergieeffizienz-Faktor		f _{GEE}	1,298
Photovoltaik-Export	0 kWh/a	PV _{Export,SK}	0,00 kWh/m ² a

ERSTELLT

GWR-Zahl		Erstellerin	DI Juliane Raffelsberger
Ausstellungsdatum	06.05.2020	Unterschrift	
Gültigkeitsdatum	05.05.2030		

Die Energiekennzahlen dieses Energieausweises dienen ausschließlich der Information. Aufgrund der idealisierten Eingangsparameter können bei tatsächlicher Nutzung erhebliche Abweichungen auftreten. Insbesondere Nutzungseinheiten unterschiedlicher Lage können aus Gründen der Geometrie und der Lage hinsichtlich ihrer Energiekennzahlen von der hier angegebenen abweichen.

Tel.: +43 05 9000 3794 | Fax: +43 05 9000 53794

Email: office@ifea.at | Web: www.ifea.at

Baumw. Waldstr. 3 | 4020 Linz

06.05.2020

Datenblatt - ArchiPHYSIK

0332_1905473_Linz, Werndlstraße 19



Gebäudedaten: Wohnen

Brutto-Grundfläche	362,85 m ²	charakteristische Länge (lc)	2,65 m
Konditioniertes Brutto-Volumen	1.213,13 m ³	Kompaktheit (A/V)	0,38 1/m
Gebäudehüllfläche	458,32 m ²		

Energiebedarf

Standortklima

Mehrfamilienhäuser

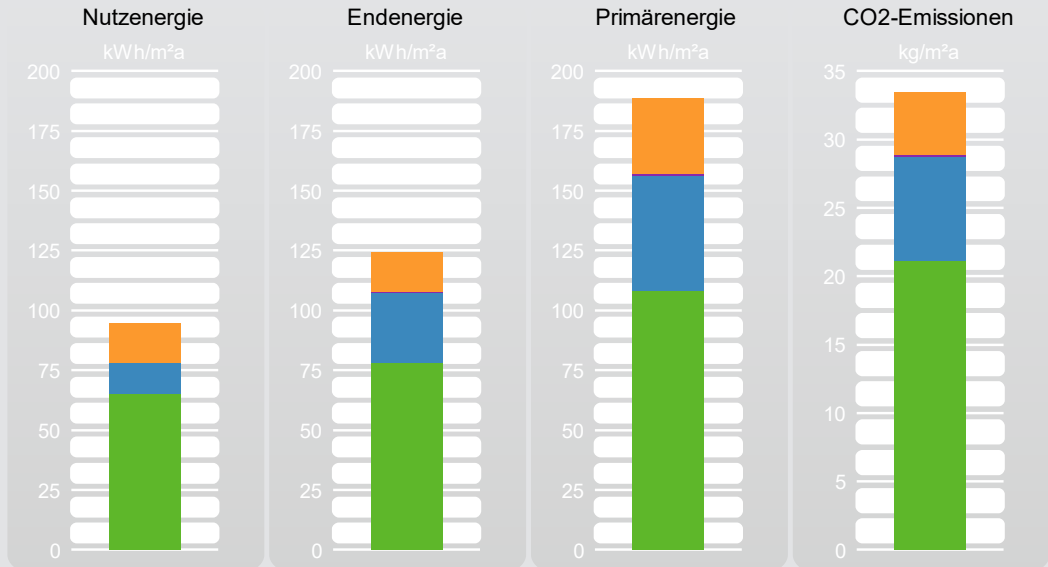

	NEB		EEB		PEB		CO2	
	absolut kWh/a	spezifisch kWh/m²a	absolut kWh/a	spezifisch kWh/m²a	absolut kWh/a	spezifisch kWh/m²a	absolut kg/a	spezifisch kg/m²a
Haushaltsstrom	5.960	16,43	5.960	16,43	11.383	31,37	1.644	4,53
Hilfsenergie			164	0,45	312	0,86	45	0,12
Warmwasser	4.635	12,78	10.583	29,17	17.328	47,75	2.765	7,62
Heizung	23.727	65,39	28.346	78,12	39.353	108,45	7.662	21,12
Gesamt	95	94,59	45.052	124,16	68.376	188,44	12.117	33,39

HWB SK	65,39 kWh/m²a	HEB SK	107,74 kWh/m²a	KEB SK		EEB SK	124,16 kWh/m²a
HWB Ref,SK	73,16 kWh/m²a	Q Umw,WP				f GEE	1,298 -

Gebäude mit Bezugs-Transmissionsleitwert

Standortklima

Mehrfamilienhäuser

HWB 26	45,65 kWh/m²a	$26 \cdot (1 + 2 / lc)$					
HWB 26,SK	44,73 kWh/m²a	HEB 26,SK	79,00 kWh/m²a	KEB 26		EEB 26,SK	96,00 kWh/m²a
		Q Umw,WP,26		KB Def,NP			

Energiekennzahlen für die Anzeige in Druckwerken und elektronischen Medien

Energieausweis-Vorlage-Gesetz 2012 – EAVG 2012

Bezeichnung	0332_1905473_Linz, Wernldstraße 19		
Gebäudeteil	Wohnen		
Nutzungsprofil	Mehrfamilienhäuser	Baujahr	1943
Straße	Wernldstraße 19	Katastralgemeinde	Waldegg
PLZ/Ort	4020 Linz	KG-Nr.	45210
Grundstücksnr.	426/7	Seehöhe	280

Energiekennzahlen lt. Energieausweis

HWB **73** kWh/m²a **fGEE** **1,29** -

Energieausweis Ausstellungsdatum 06.05.2020 Gültigkeitsdatum 05.05.2030

- Der Energieausweis besteht aus
- einer ersten Seite mit einer Effizienzskaala,
 - einer zweiten Seite mit detaillierten Ergebnisdaten,
 - Empfehlung von Maßnahmen - ausgenommen bei Neubau -, deren Implementierung den Endenergiebedarf des Gebäudes reduziert und technisch und wirtschaftlich zweckmäßig ist,
 - einem Anhang, der den Vorgaben der Regeln der Technik entsprechen muss.

HWB	Der Heizwärmebedarf beschreibt jene Wärmemenge, welche den Räumen rechnerisch zur Beheizung zugeführt werden muss. Einheit: kWh/m ² Jahr
f GEE	Der Gesamtenergieeffizienz-Faktor ist der Quotient aus dem Endenergiebedarf und einem Referenz-Endenergiebedarf (Anforderung 2007).
EAVG §3	Wird ein Gebäude oder ein Nutzungsobjekt in einem Druckwerk oder einem elektronischen Medium zum Kauf oder zur In-Bestand-Nahme angeboten, so sind in der Anzeige der Heizwärmebedarf und der Gesamtenergieeffizienz-Faktor des Gebäudes oder des Nutzungsobjekts anzugeben. Diese Pflicht gilt sowohl für den Verkäufer oder Bestandgeber als auch für den von diesem beauftragten Immobilienmakler.
EAVG §4	(1) Beim Verkauf eines Gebäudes hat der Verkäufer dem Käufer, bei der In-Bestand-Gabe eines Gebäudes der Bestandgeber dem Bestandnehmer rechtzeitig vor Abgabe der Vertragserklärung des Käufers oder Bestandnehmers einen zu diesem Zeitpunkt höchstens zehn Jahre alten Energieausweis vorzulegen und ihm diesen oder eine vollständige Kopie desselben binnen 14 Tagen nach Vertragsabschluss auszuhändigen.
EAVG §6	Wird dem Käufer oder Bestandnehmer vor Abgabe seiner Vertragserklärung ein Energieausweis vorgelegt, so gilt die darin angegebene Gesamtenergieeffizienz des Gebäudes als bedungene Eigenschaft im Sinn des § 922 Abs. 1 ABGB.
EAVG §7	(1) Wird dem Käufer oder Bestandnehmer entgegen § 4 nicht bis spätestens zur Abgabe seiner Vertragserklärung ein Energieausweis vorgelegt, so gilt zumindest eine dem Alter und der Art des Gebäudes entsprechende Gesamtenergieeffizienz als vereinbart. (2) Wird dem Käufer oder Bestandnehmer entgegen § 4 nach Vertragsabschluss kein Energieausweis ausgehändigt, so kann er entweder sein Recht auf Ausweisaushändigung gerichtlich geltend machen oder selbst einen Energieausweis einholen und die ihm daraus entstandenen Kosten vom Verkäufer oder Bestandgeber ersetzt begehren.
EAVG §8	Vereinbarungen, die die Vorlage- und Aushändigungspflicht nach § 4, die Rechtsfolge der Ausweisvorlage nach § 6, die Rechtsfolge unterlassener Vorlage nach § 7 Abs. 1 einschließlich des sich daraus ergebenden Gewährleistungsanspruchs oder die Rechtsfolge unterlassener Aushändigung nach § 7 Abs. 2 ausschließen oder einschränken, sind unwirksam.
EAVG §9	(1) Ein Verkäufer, Bestandgeber oder Immobilienmakler, der es entgegen § 3 unterlässt, in der Verkaufs- oder In-Bestand-Gabe-Anzeige den Heizwärmebedarf und den Gesamtenergieeffizienz-Faktor des Gebäudes oder des Nutzungsobjekts anzugeben, begeht, sofern die Tat nicht den Tatbestand einer gerichtlich strafbaren Handlung erfüllt oder nach anderen Verwaltungsstrafbestimmungen mit strengerer Strafe bedroht ist, eine Verwaltungsübertretung und ist mit einer Geldstrafe bis zu 1 450 Euro zu bestrafen. Der Verstoß eines Immobilienmaklers gegen § 3 ist entschuldigt, wenn er seinen Auftraggeber über die Informationspflicht nach dieser Bestimmung aufgeklärt und ihn zur Bekanntgabe der beiden Werte beziehungsweise zur Einholung eines Energieausweises aufgefordert hat, der Auftraggeber dieser Aufforderung jedoch nicht nachgekommen ist. (2) Ein Verkäufer oder Bestandgeber, der es entgegen § 4 unterlässt, 1. dem Käufer oder Bestandnehmer rechtzeitig einen höchstens zehn Jahre alten Energieausweis vorzulegen oder 2. dem Käufer oder Bestandnehmer nach Vertragsabschluss einen Energieausweis oder eine vollständige Kopie desselben auszuhändigen, begeht, sofern die Tat nicht den Tatbestand einer gerichtlich strafbaren Handlung erfüllt oder nach anderen Verwaltungsstrafbestimmungen mit strengerer Strafe bedroht ist, eine Verwaltungsübertretung und ist mit einer Geldstrafe bis zu 1450 Euro zu bestrafen.