

EINREIHCHEPLAN

FÜR EINEN GARAGEN UND WOHNUNGSNEUBAU FÜR FRAU ANNA PAULY
IN PURSTALL N: 25 8063 EGGERSDORF GRAZ — UMGEBUNG
ANSICHTEN UND GRUNDRISS M 1:100 SCHNITT M 1:50

Der Kommission am 30. Mai 1969

Genehmigung
am 7. 7.



Architekt Dipl. Ing.
Hannes Kump
Stall, bei St. in beim Zwischenplatz
Gleisdorf, Hauptplatz 1, Tel. 206 u. 141

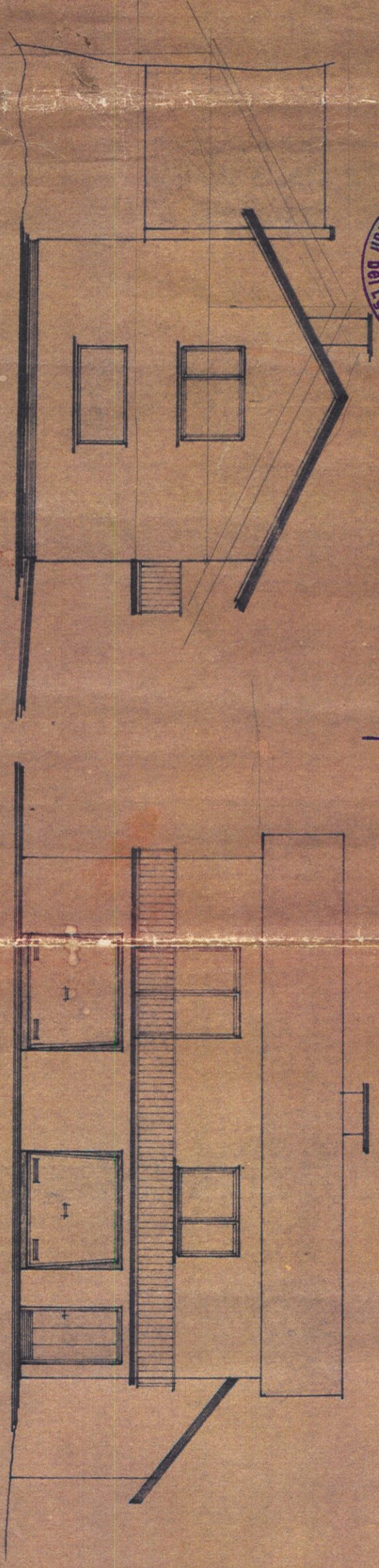

WEST — ANSICHT

SÜD — ANSICHT