

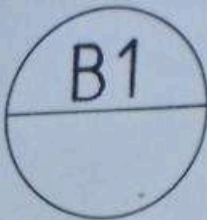

ZIEGELMAUERWERK

ABBRUCH



E I N R E I C H P L A N

UMBAU EINES WOHNHAUSES FÜR HERRN RUDOLF
UND FRAU HELGA BEUDEL 1100 WIEN
THEODOR SICKEL GASSE 12/6/18 IN DER K.G. EB-
REICHS DORF WIENERSTRASSE 29 GRST. 398/1 398/2

Der Baukommission am
9.9.88 vorgelegen und genehmigt
Ebreichsdorf, am 16.9.1988

Darauf bezieht sich der Bescheid
der Marktgemeinde Ebreichsdorf
vom 16.9.88 Zahl. 3216/88/04

Der Bürgermeister



BAUBEHÖRDE

GRUNDSTÜCKSEIGENTÜMER

Rudolf Helga Beudel

BAUWERBER

Rudolf Helga Beudel

BAUFÜHRER



PLANVERFASSER

ING. CLAUD STROHMAIER
Baumeister - Zimmermeister
1030 Wien, Klmschgasse 25
Büro und Lagerplatz
1220 Wien - Breitenlee, Azaleengasse
22 23 68 22 63 73

Claus Strohmaier

LAGEPLAN 1:500



 ZIEGELMAUERWERK
 ABBRUCH

B1

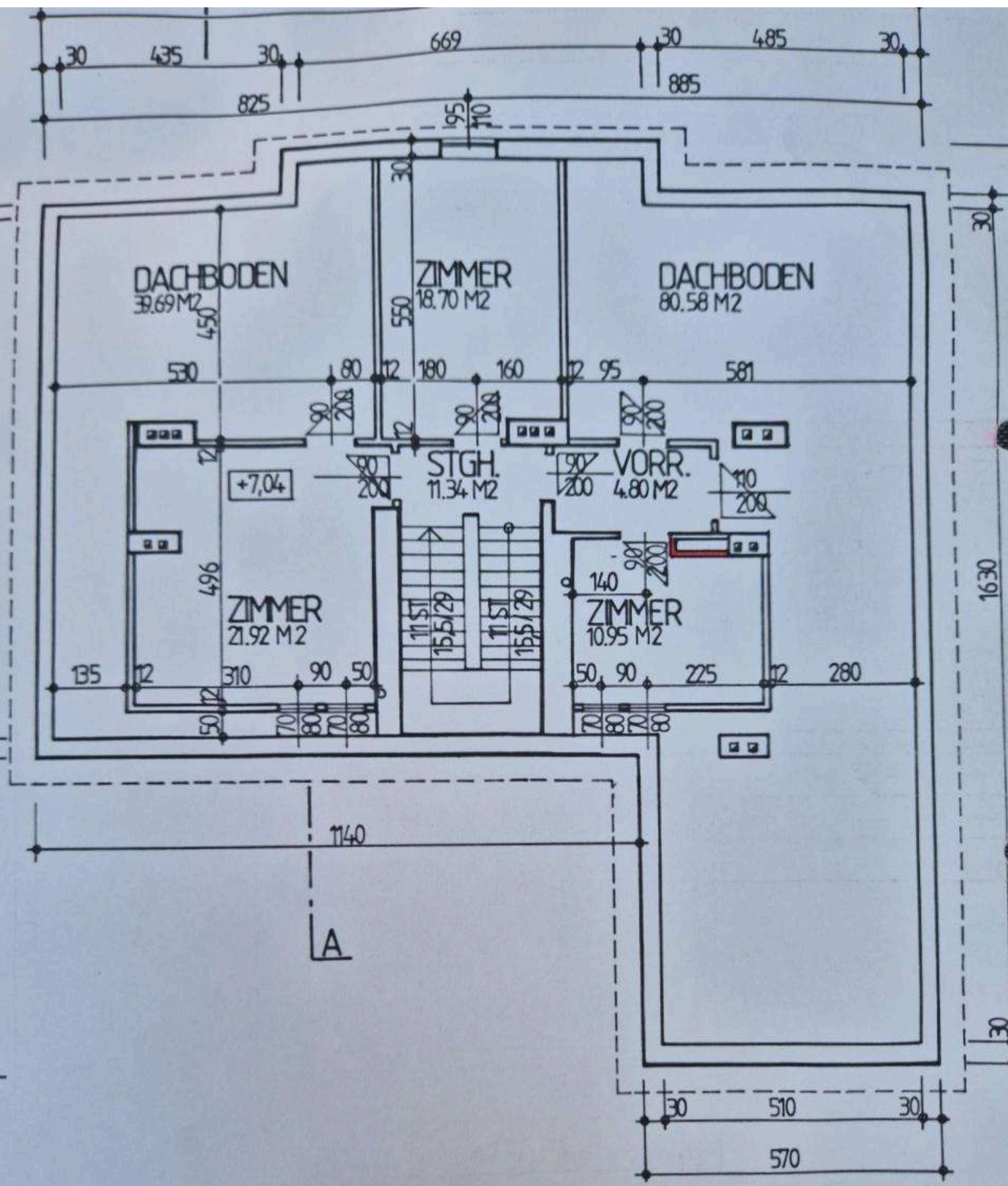

DACHGESCHOSS

SCHNITT A-A

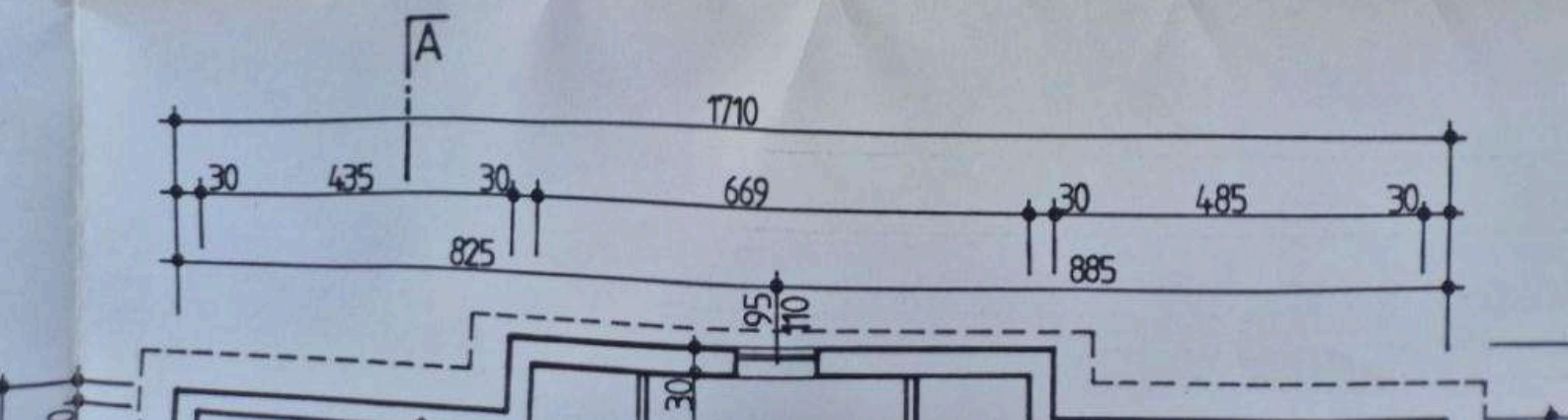
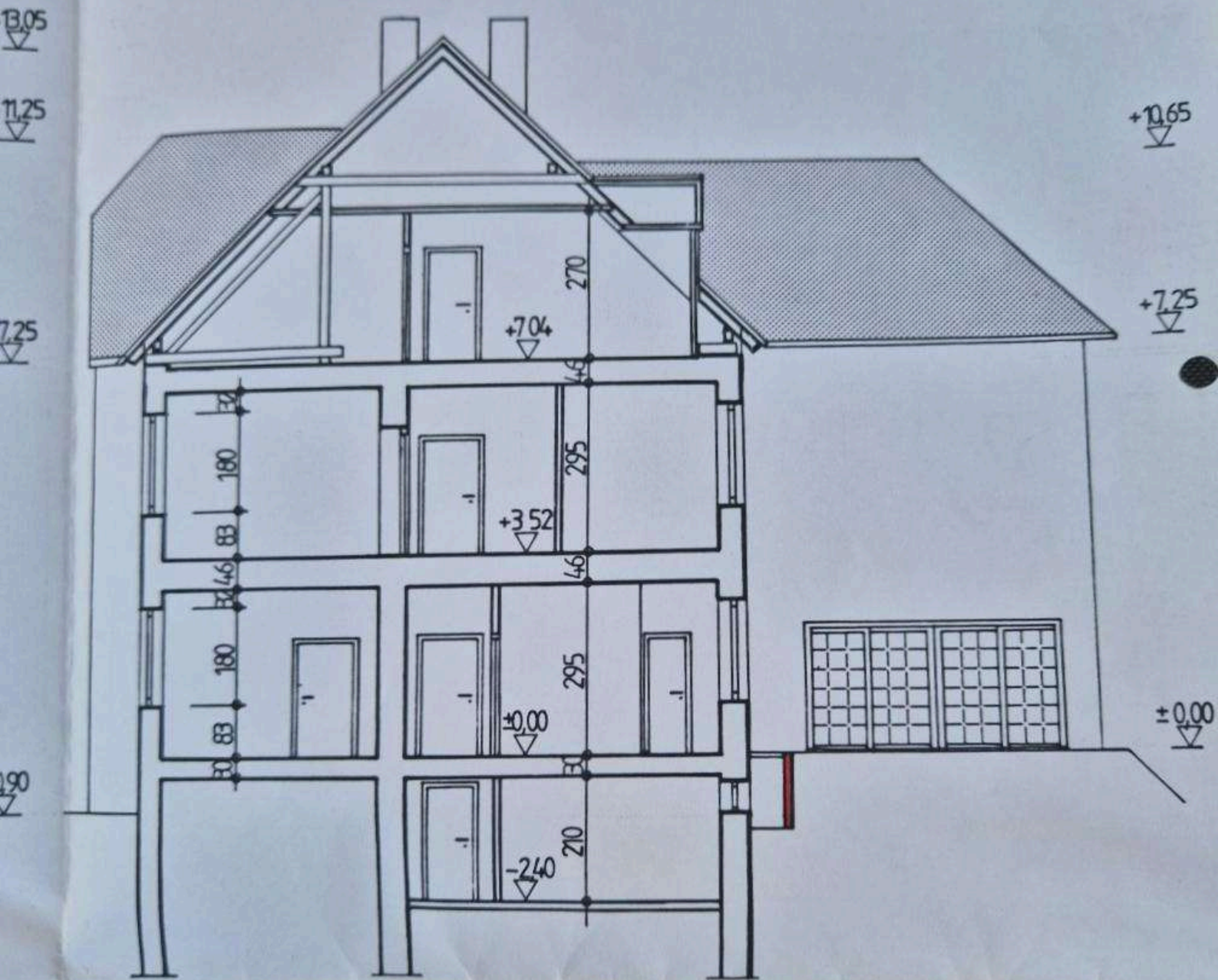

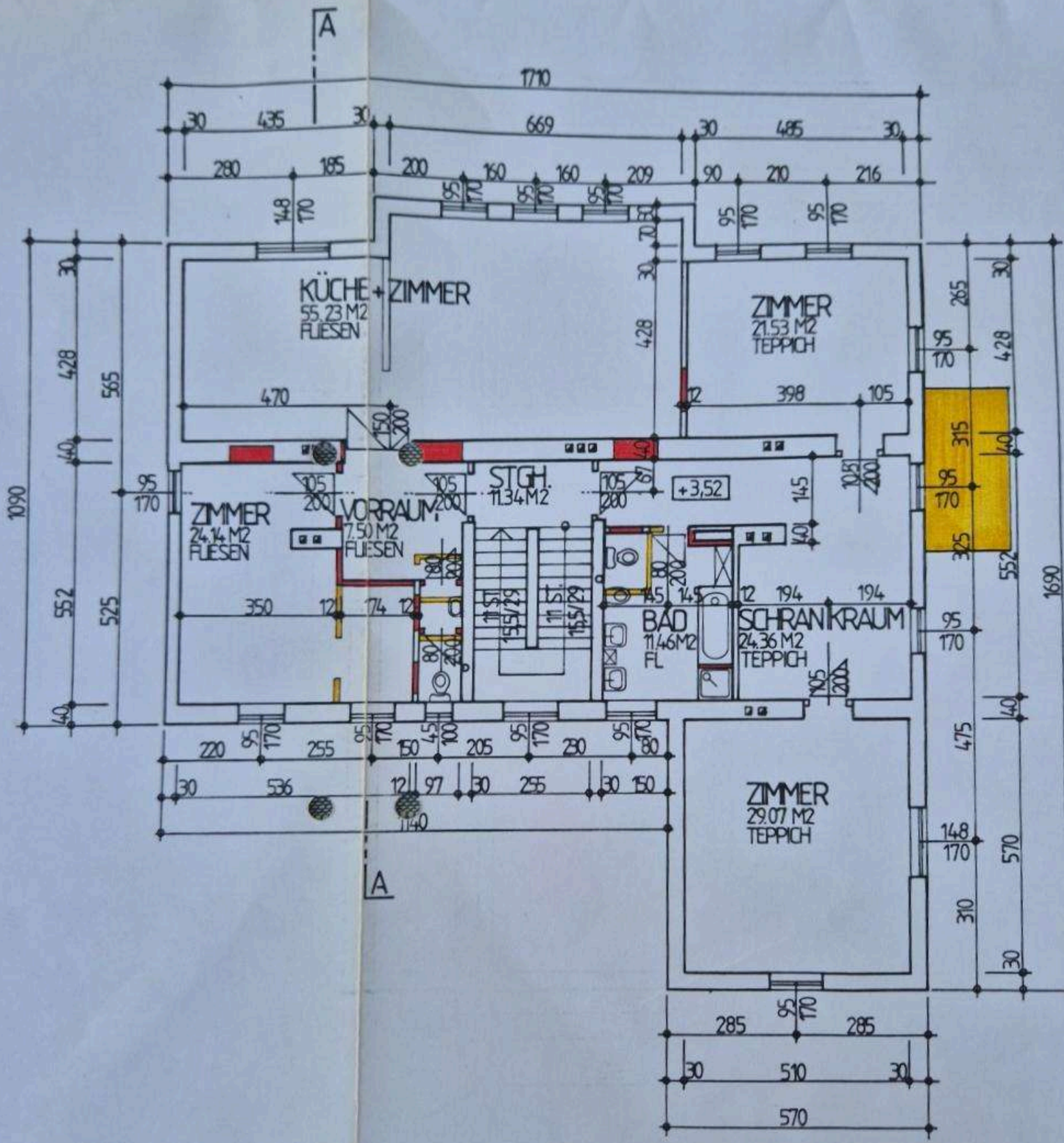

1. OBERGESCHOSS

WESTANSICHT

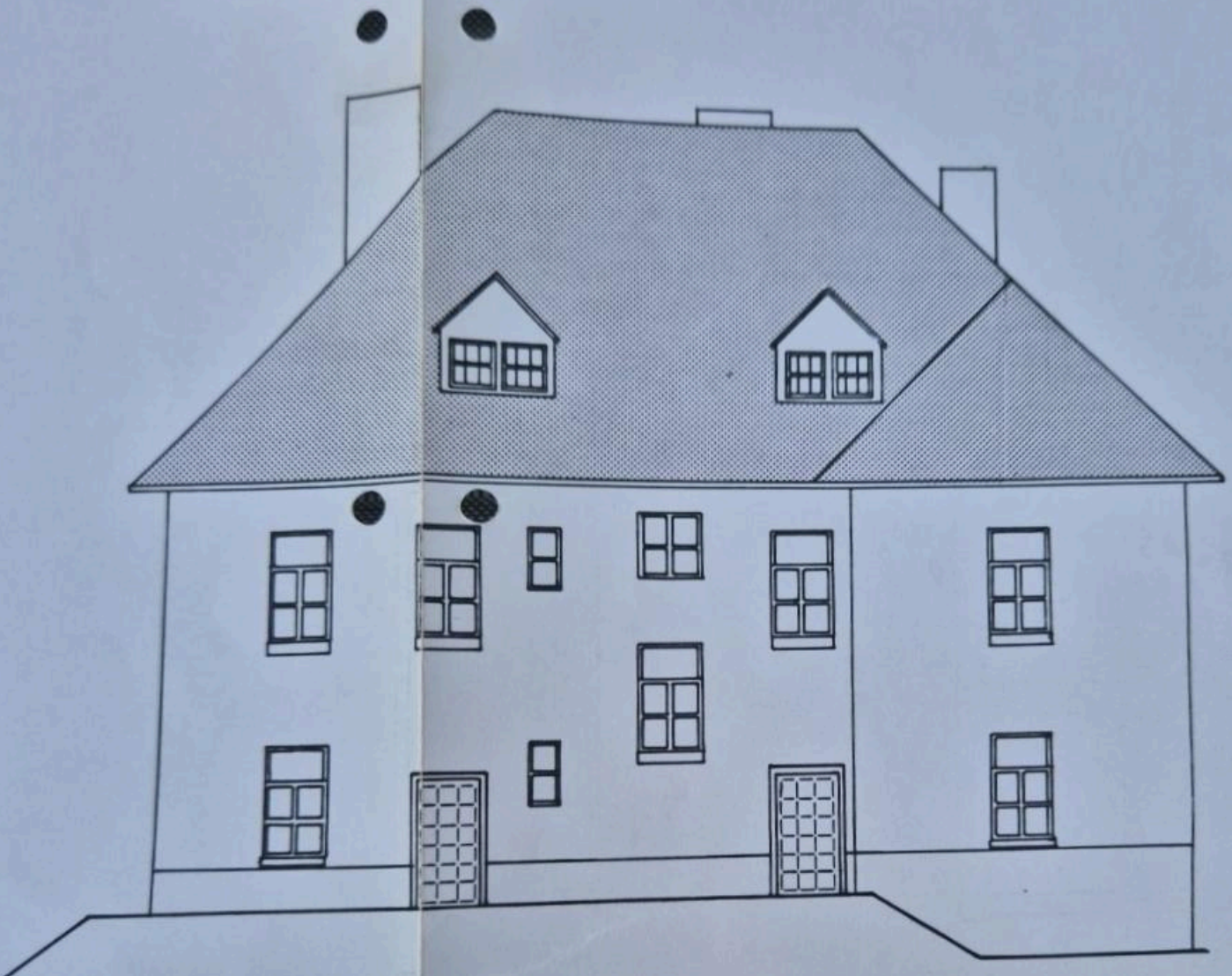

A

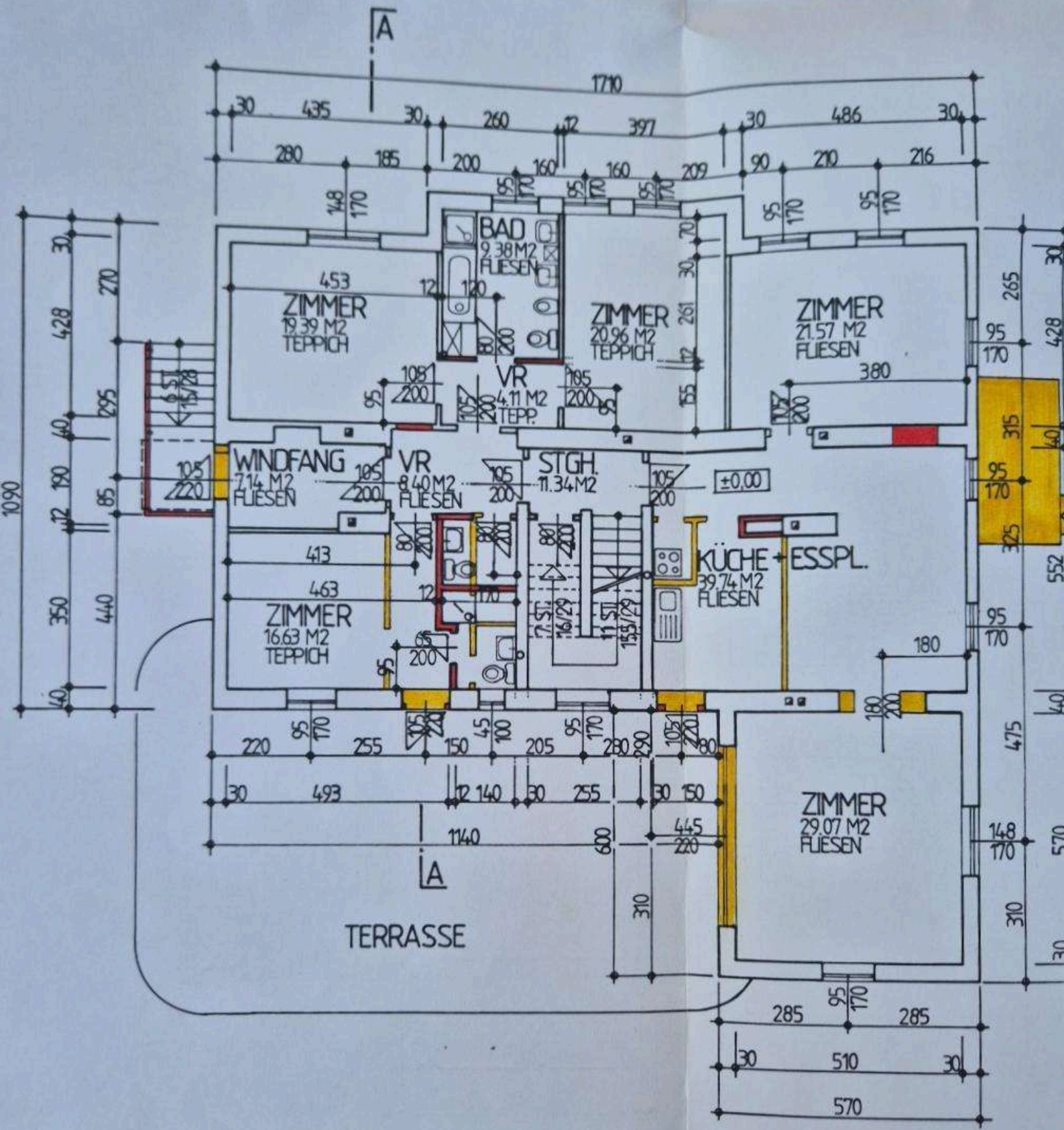

ERDGESCHOSS

NORDANSICHT

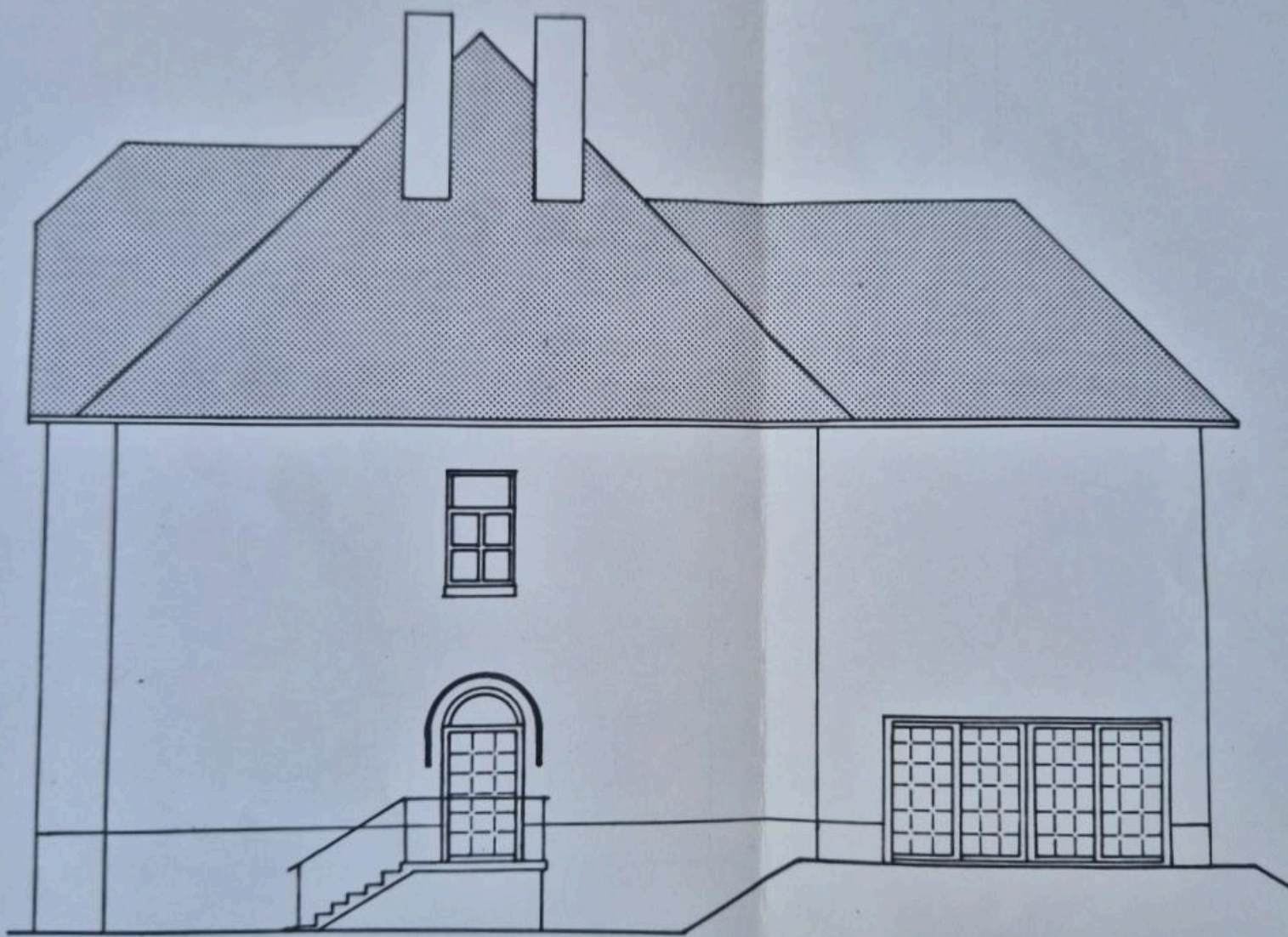

OSTANSICHT

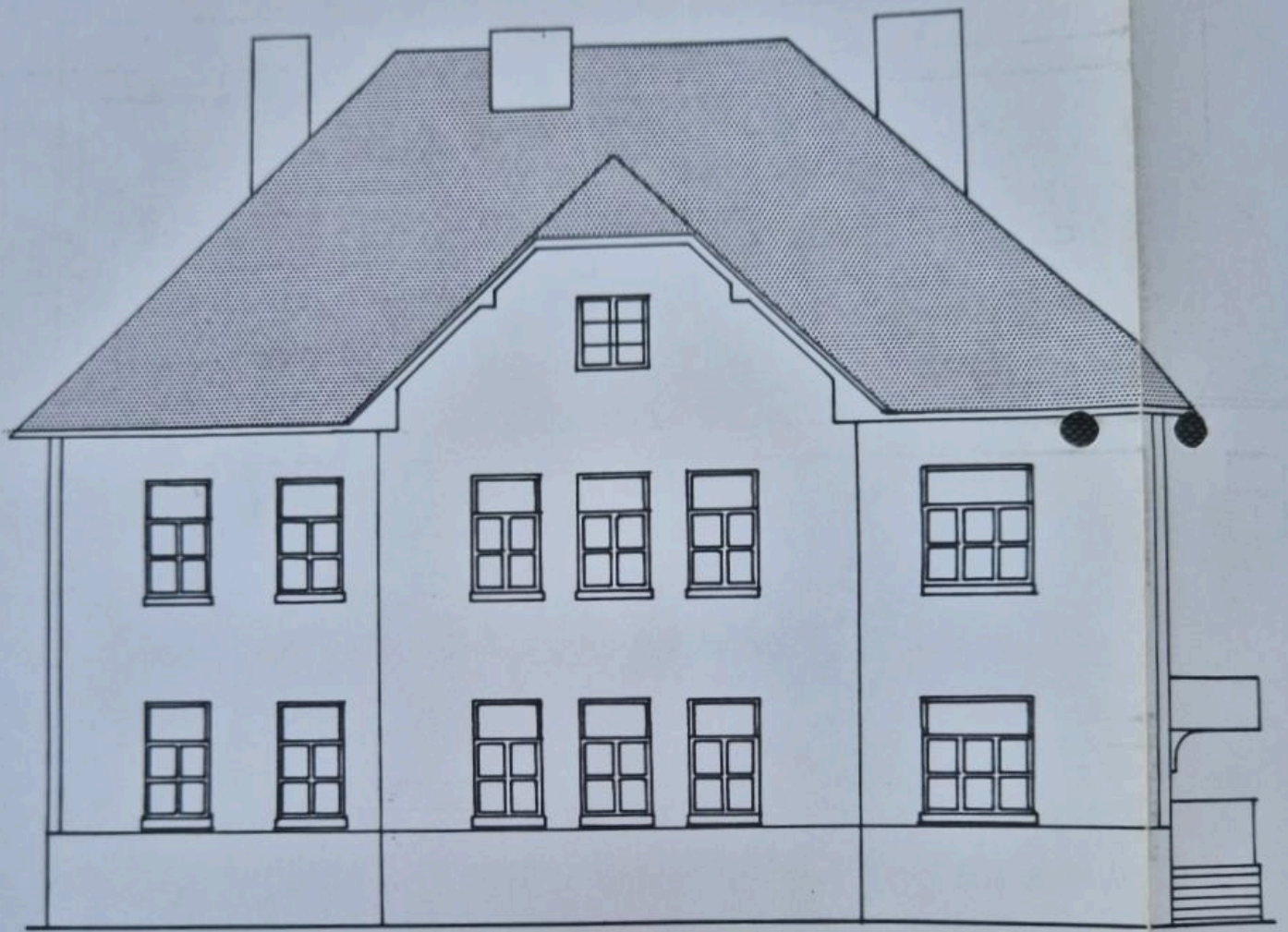

A