









**Dipl.-Ing. Franz Trappl**  
 GEOMETER Ziviltechniker GmbH  
 3580 HORN, Hauptplatz 10  
 Tel. 02982/3243, office@trappl-vermessung.at

**GZ. 33137**  
**10062 Thunau am Kamp**  
**Lageplan 1:250**



- LEGENDE (Grenzpunkte):
- MM - Mauerwerk
  - HE - Hecken
  - WE - Weiden
  - ER - Eisenreife
  - OH - Obermaß
  - OR - Oberreife
  - VF - Vorfälle
  - FM - Fallmaße
  - ZS - Zäunung
  - BK - Baulastpunkte
  - Ø - Grenzstein

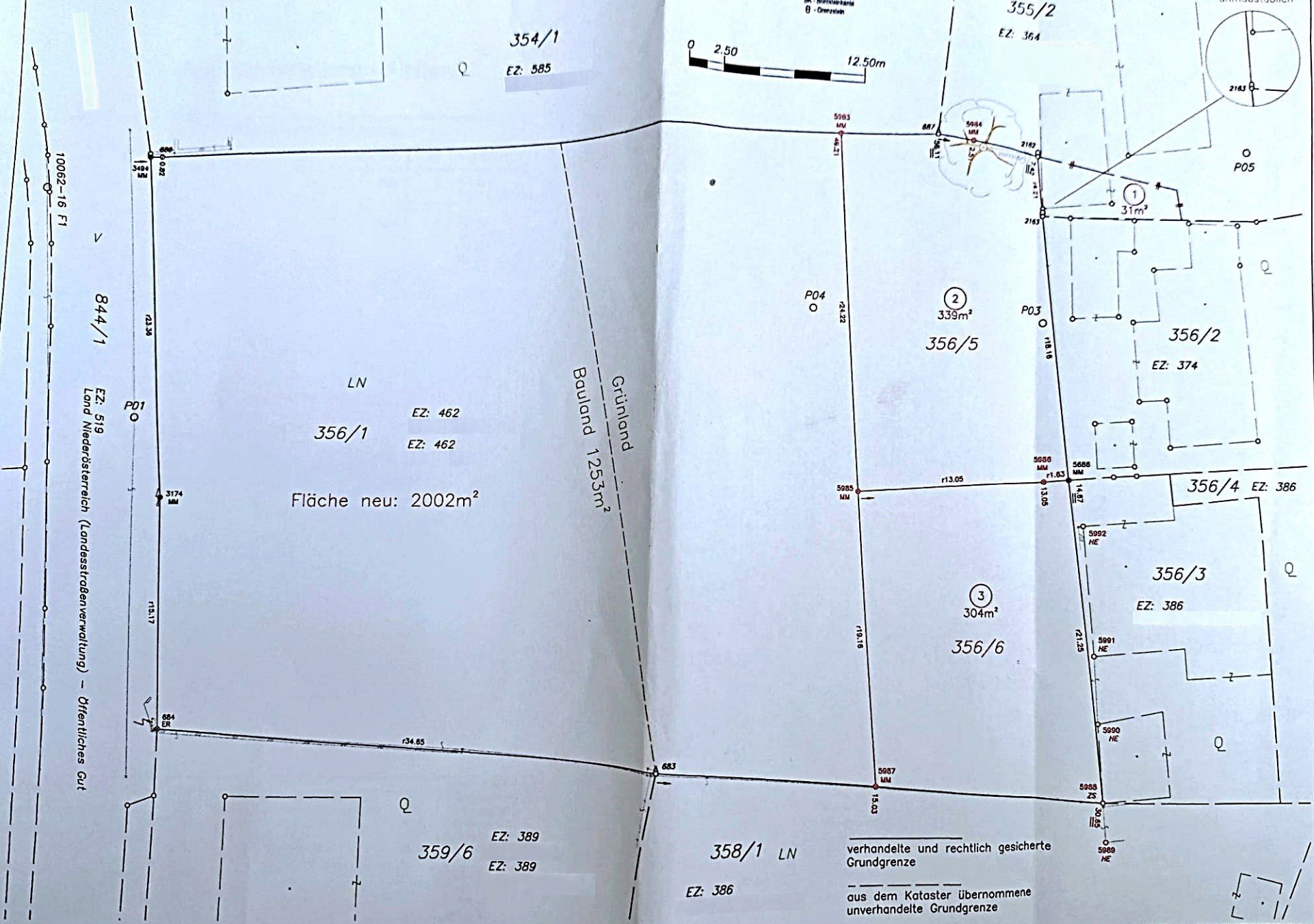
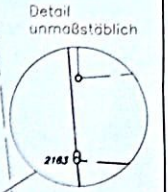

verhandelte und rechtlich gesicherte Grundgrenze  
 -----  
 aus dem Kataster übernommene unverhandelte Grundgrenze

