

Plan über den Bau eines Dreigeschosses im Bauort / 1. mit P.N. 1042/16 am
 Bauort "Bauort Dänemark" (sic)

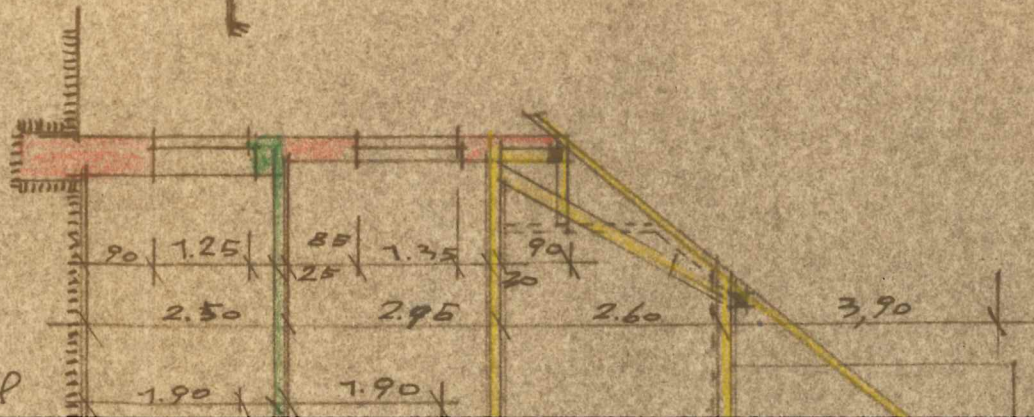

1. Bauort - Original

2. Bauort - Original

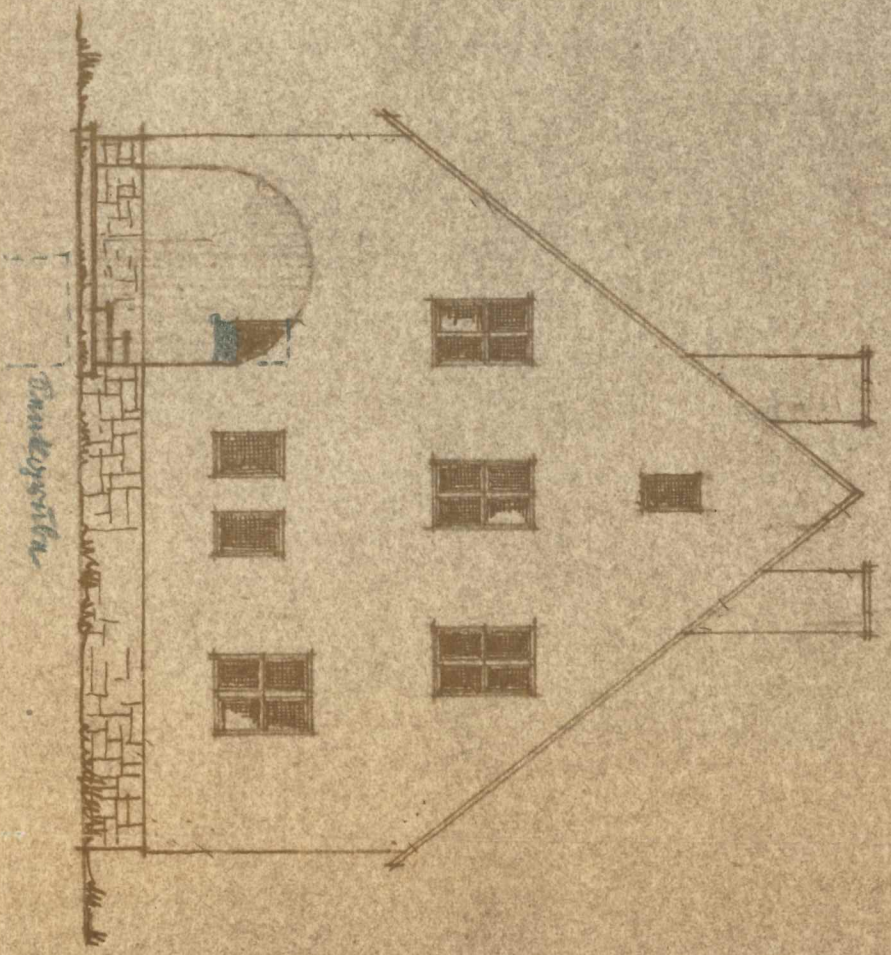
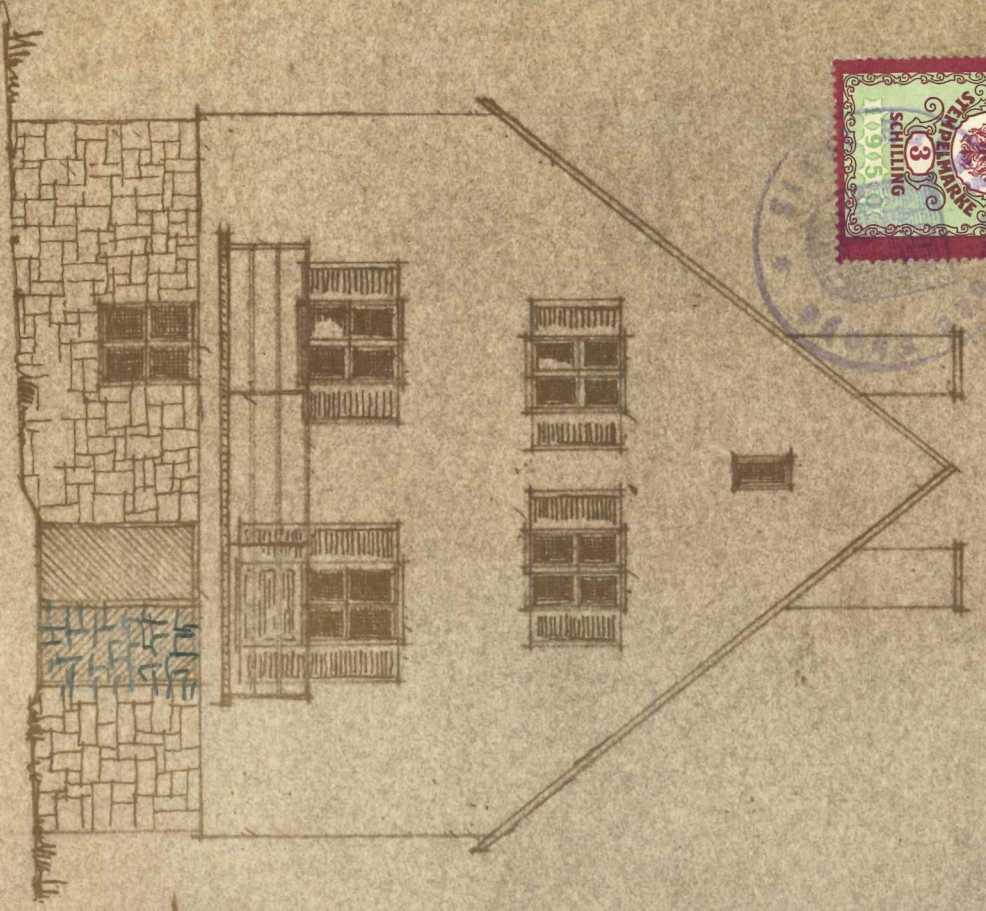

1. Bauort - Original

2. Bauort - Original

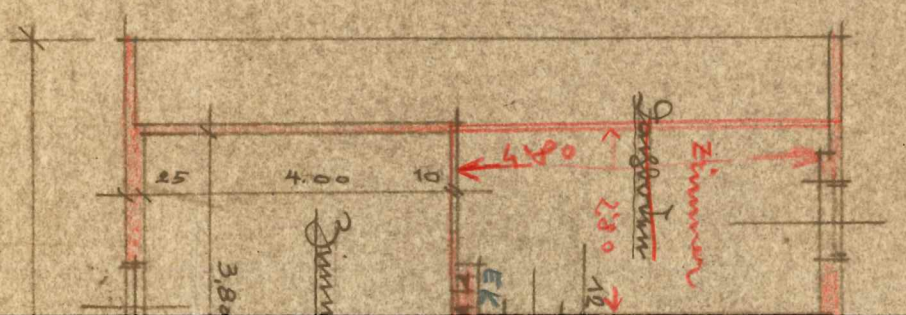
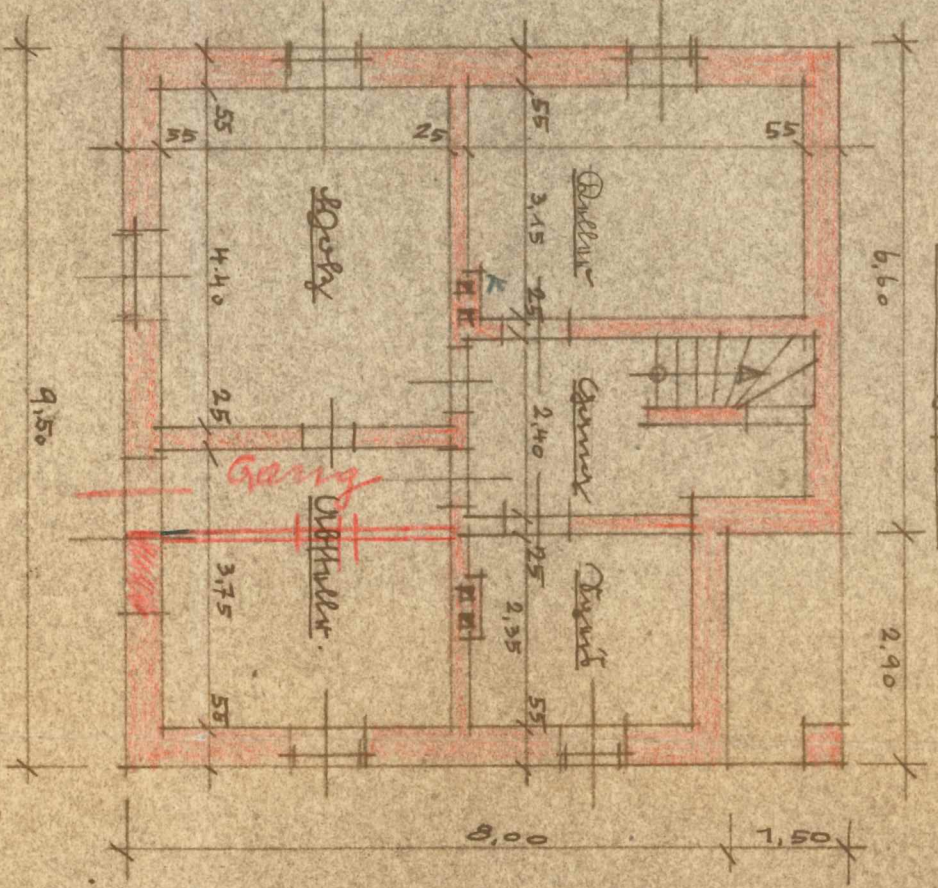
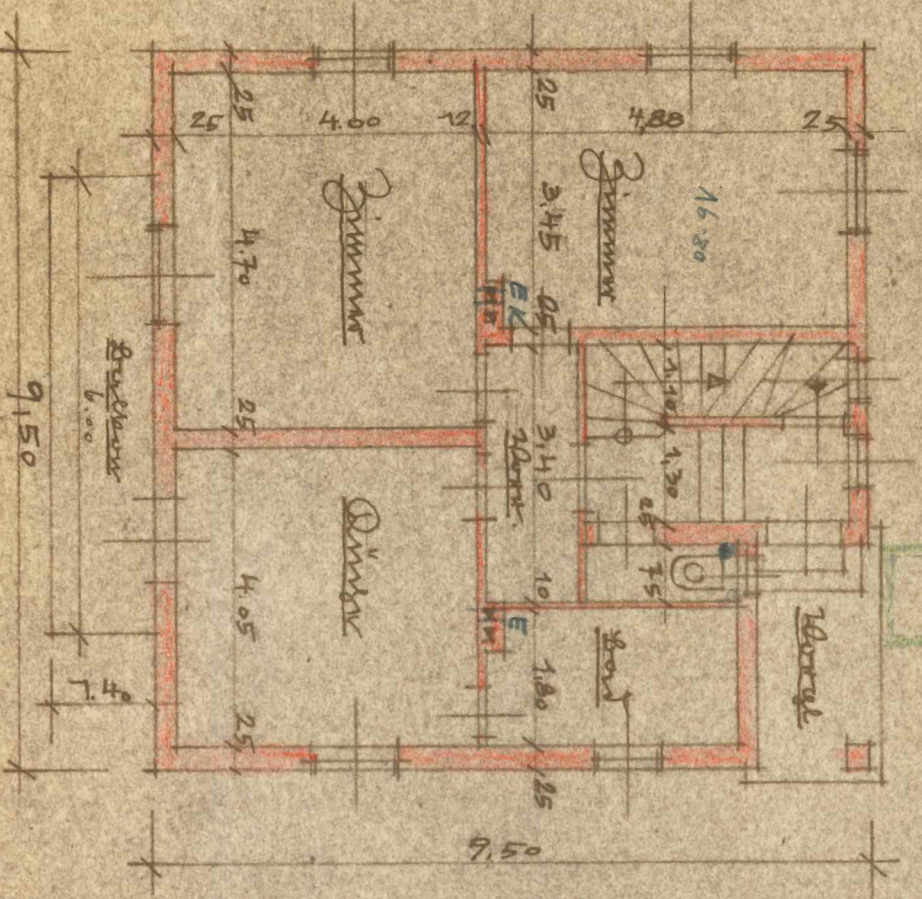

Bauort mit Umriss 1955

5 in Herbst/78 mit PZ.Nr. 1042/16 zum Eigentum

Der Bauverhandlung vorgelegen am 27. APR. 1955

Arch.-Original

Ordnung
H. Müller



Der Bürgermeister
L. Haus



Baukörper

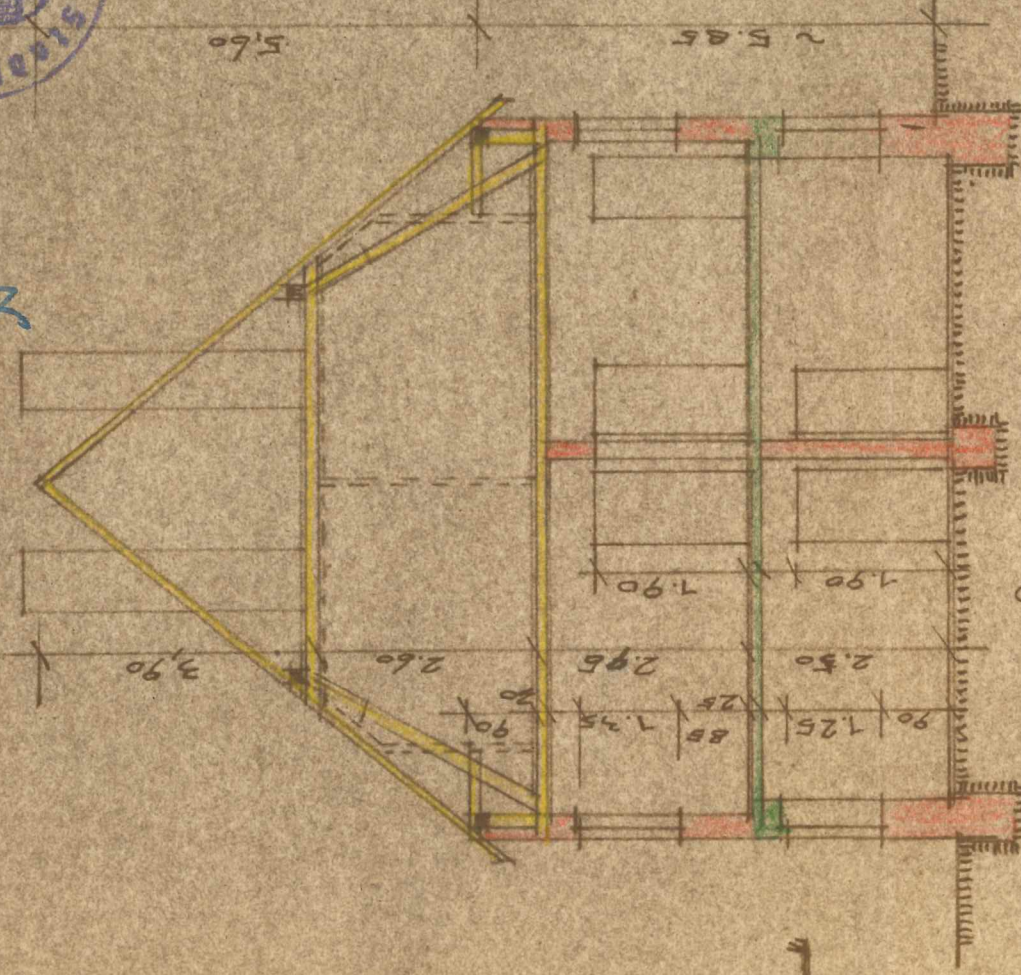

Längsschnitt

Dauerschnitt

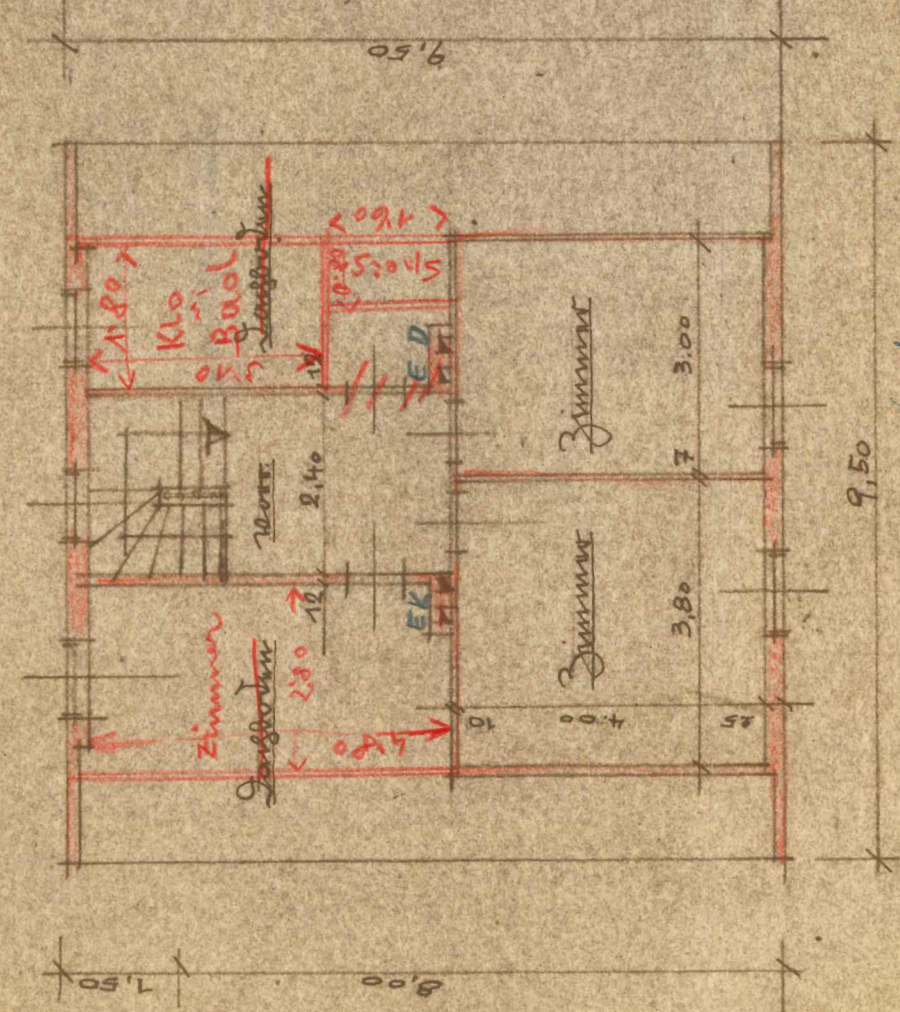
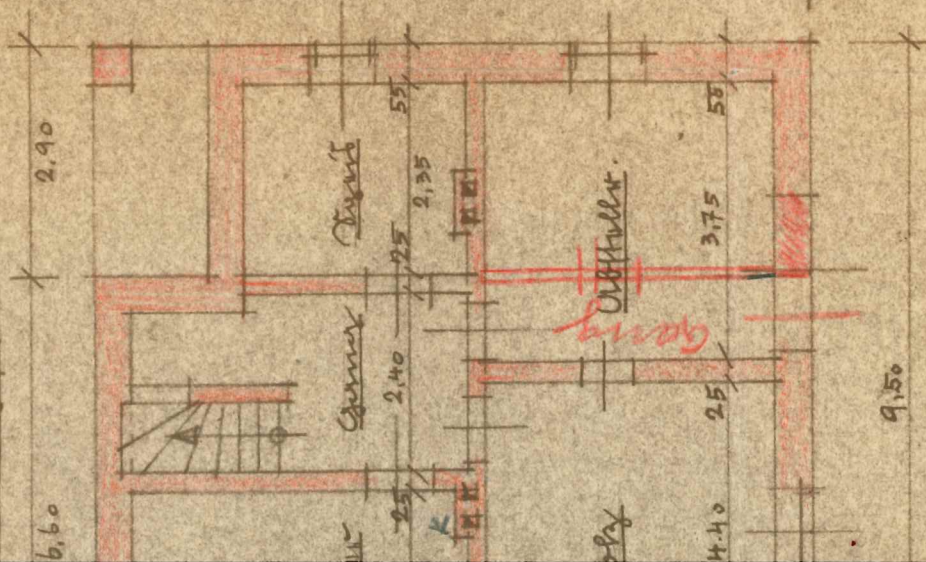

Längsschnitt 1/500

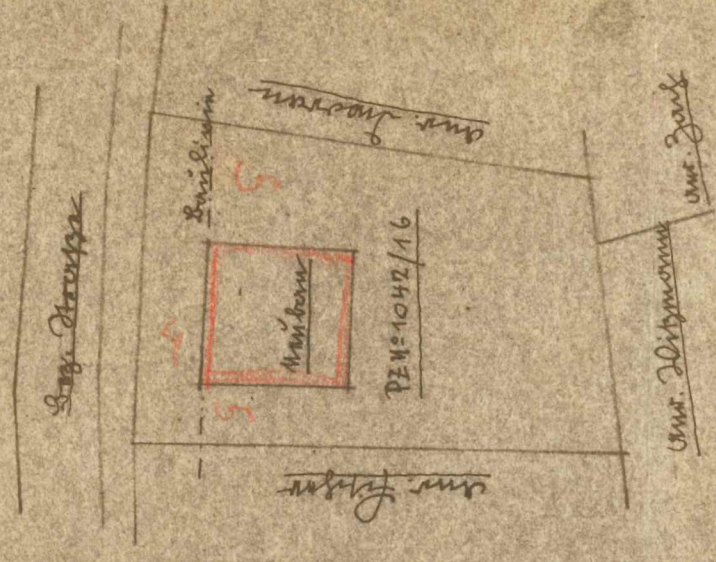

ING. HERMANN VÖGLER
Baumeister
Raabs/Th., I.-O., Rüt 63

Hartkiesel, bei Jung