

# EINREICHPLAN

PARIE

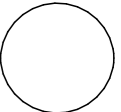

**ANMERKUNGEN:**

Heizungsart: GAS Therme  
 Wände: 12cm Gipskarton Ständerwand

**Bodenaufbau Nassräume:**

Fliesen 1,5cm  
 Feuchtigskeit isolierung  
 Estrich  
 Trittschalldämmung Decke

**LEGENDE:**

- BESTAND
- ABBRUCH
- NEU

**BAUVORHABEN:**

WOHNUNGSZUSAMMENLEGUNG  
 TOP 9 UND TOP 10,  
 ARNDTSTRASSE 6, 1120 WIEN  
 ECKE ANTON-SCHARFFGASSE  
 2, 1120 WIEN

**BAUBEHÖRDE:**

PLANINHALT:  
 LAGEPLAN  
 GRUNDRISS

**BAUWERBER:**

Florian Geiger  
 Krummgasse 1A/29,  
 1030 Wien

**GRUNDEIGENTÜMER:**

**BAUFÜHRER:**

**PLANVERFASSER :**

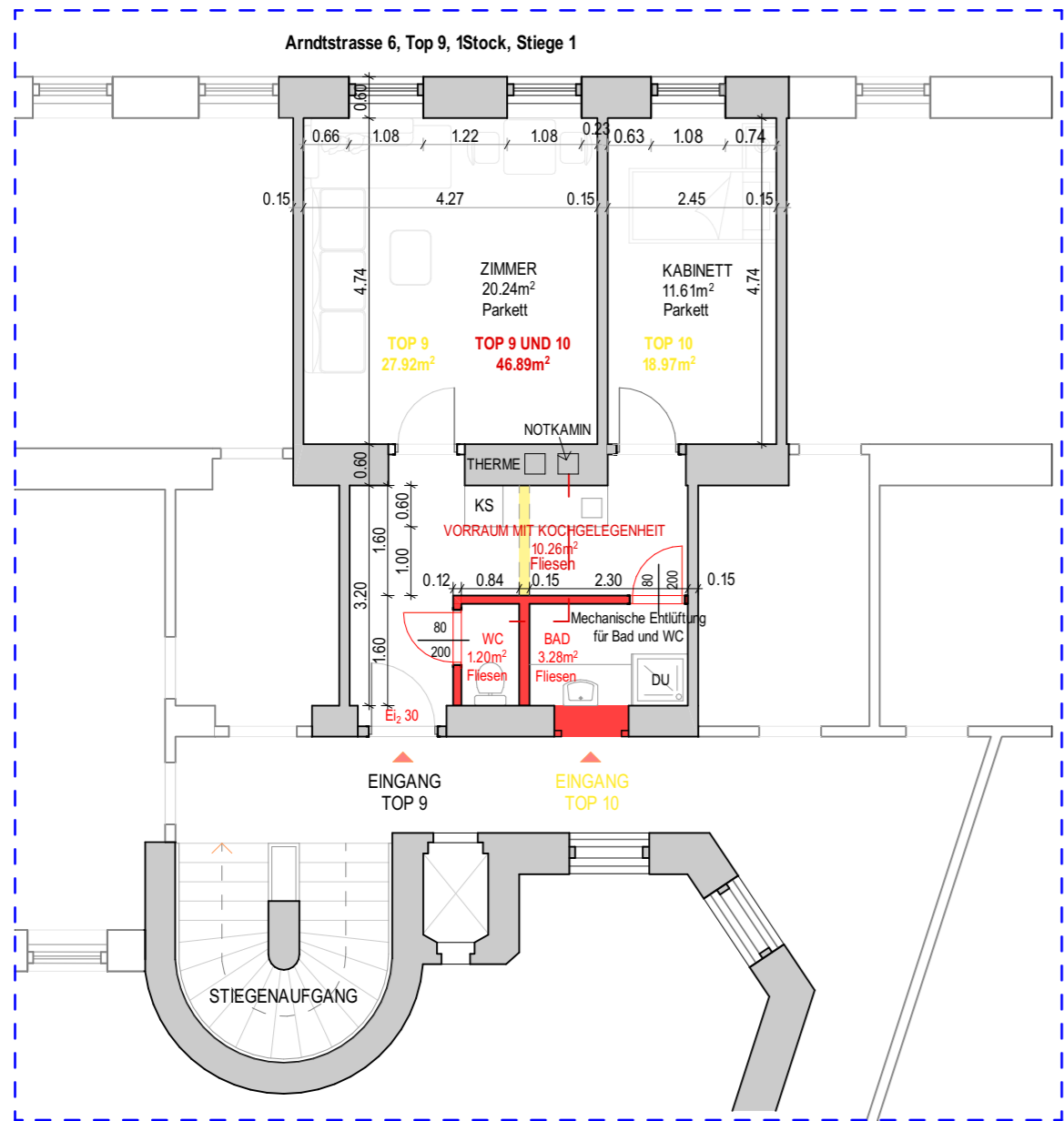

GRUNDRISS 1:100

ARNDTSTRASSE 6, TOP 9, 1.STOCK, STIEGE 1



LAGEPLAN 1:500

ARCHITEKT DIPL. ING. PETER ROSSBACHER  
 STAATLICH BEFUGTER UND BEEIDETE ZIVILTECHNIKER  
 A-1230 WIEN - HAYMOGASSE 42  
 mobil +43 (0)664 3004931 - architekt@rossbacher.cc



PLAN NR.: 2402

PROJ. NR.: 305

DATUM: 04.05.2025

MASSTAB: 1:100/1:500