

1219/15
Helm Heindl

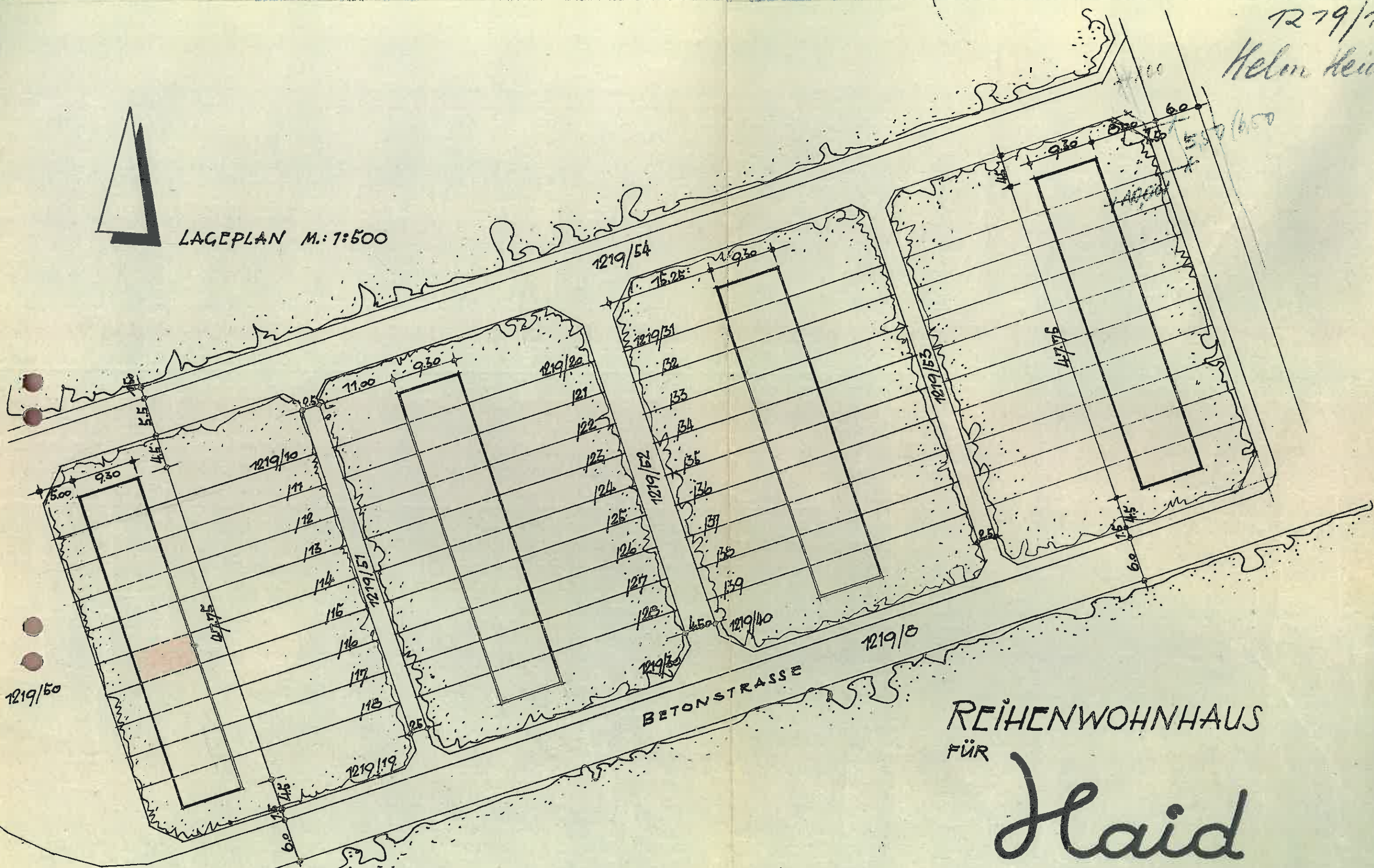

LAGEPLAN M.: 1:500



REIHENWOHNHAUS
FÜR

Haid

BAUWERBER:

BAUFÜHRER:

PLANVERFASSER:

GEM. ANSFELDEN
K.G. KREMSDORF, PARZ. 1219/10-149

Gemeinnützige
Wohnbau- u. Siedlungsgenossenschaft
für deutschsprachige Heimkehrer
reg. Gen. m. b. H.
LINZ

ARCHITEKTEN
GUSTAV UND HEINZ
LASSY UND KYTKA
LINZ
3.V.1955

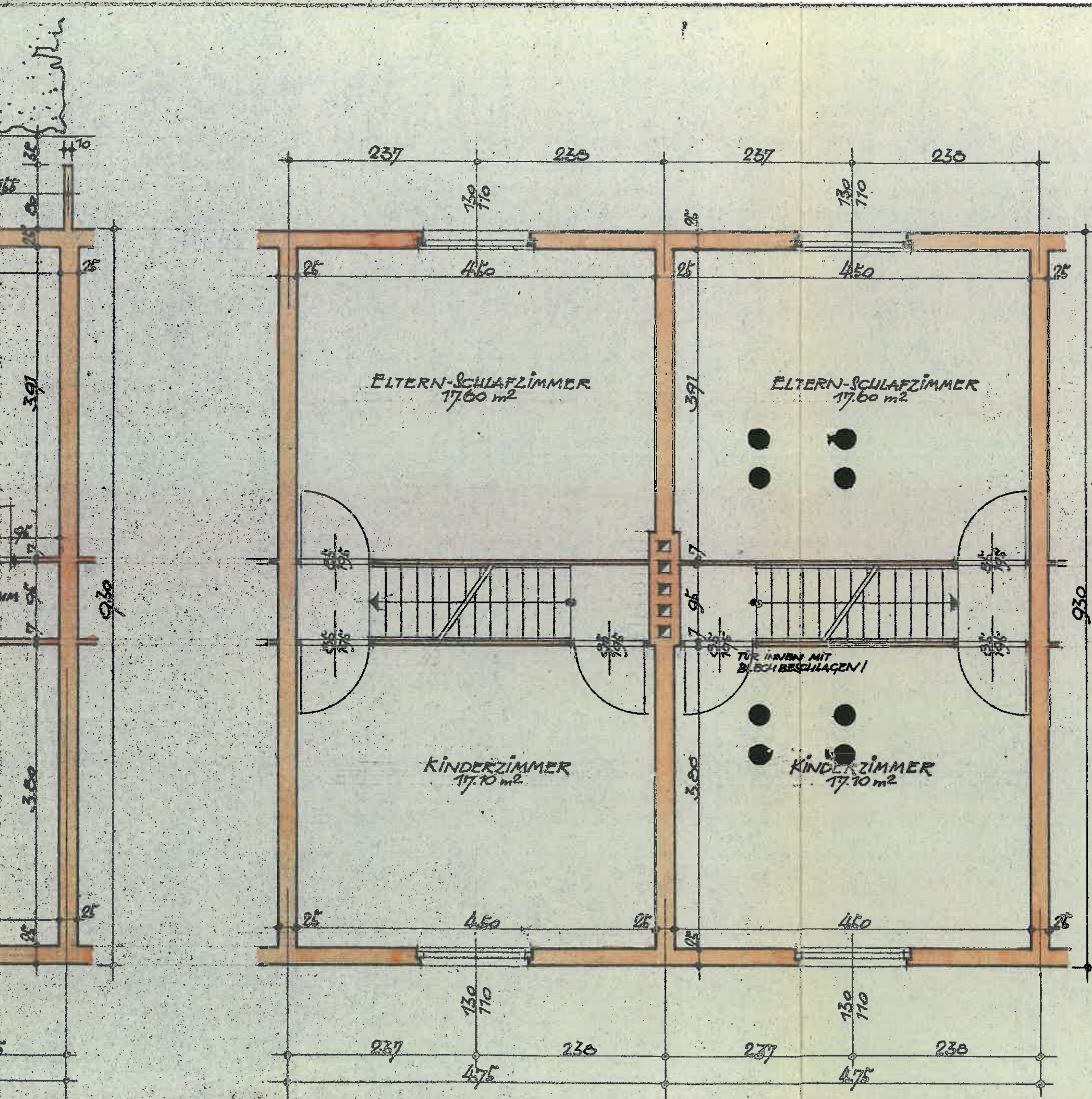

REIHENWOHNHAUS
FÜR

Haid

GEM. ANSFELDEN
K.G. KREMSDORF, PARZ. 1219/10-149

JE WONEINHEIT (NORMALTYP)
VERBAUTE FLÄCHE : 44.10 m²
WOHNFLÄCHE : 72.00 m²

BAUWERBER :

Gemeinnützige
Wohnbau- u. Siedlungsgenossenschaft
für deutschsprachige Mitteleuropäer
reg. Ges. m. b. H.

LINE Langer



BAUFÜHRER :

Genehmigt mit Bescheid
Zl. 1411 vom 5. Mai 1955

Der Bürgermeister:
Andrius



PLANVERFASSER :

ARCHITEKTEN
GUSTAV HEINZ
LASSY UND KYTKA
LINZ

LINZ, DEN 3. V. 1955
K.

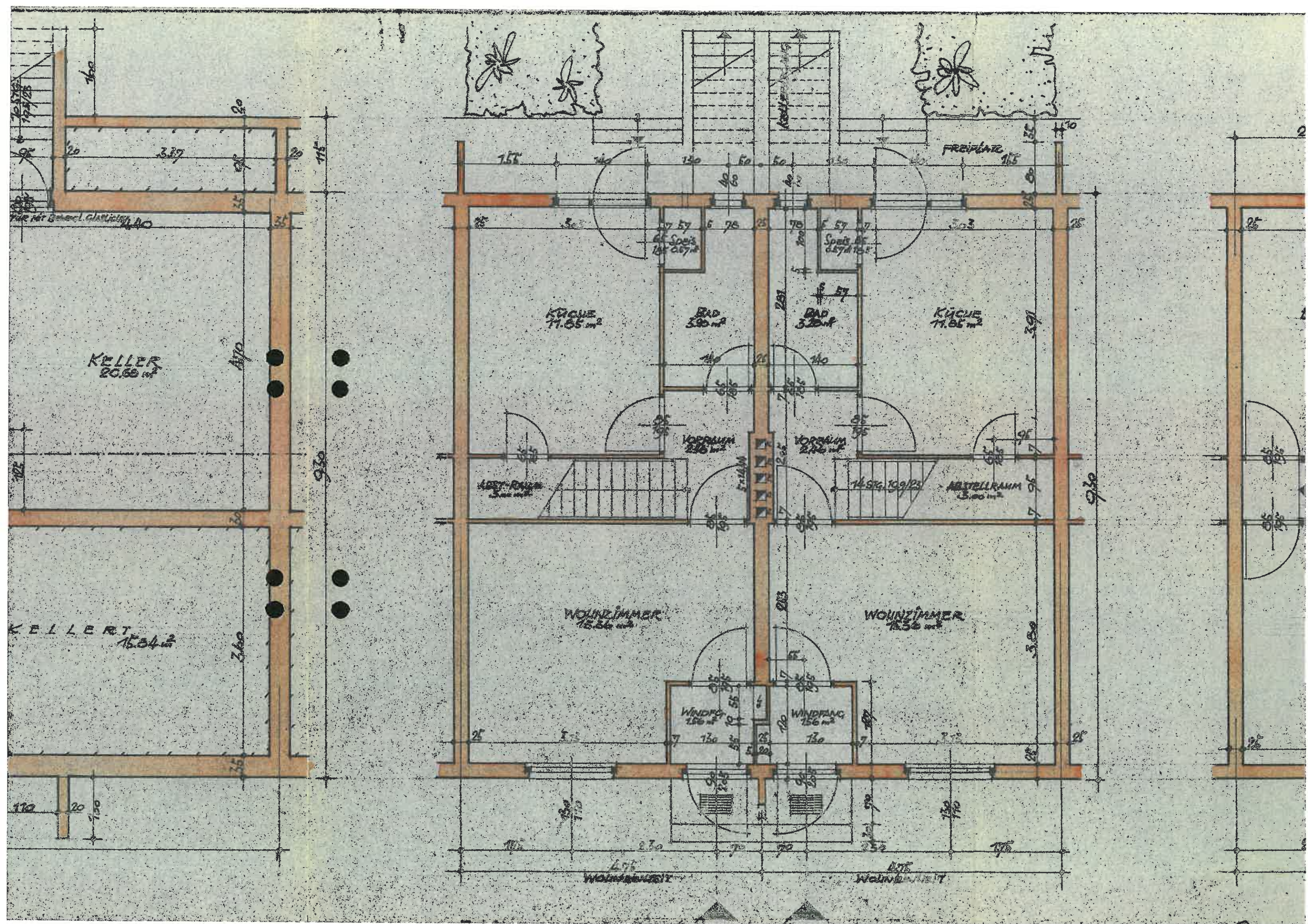

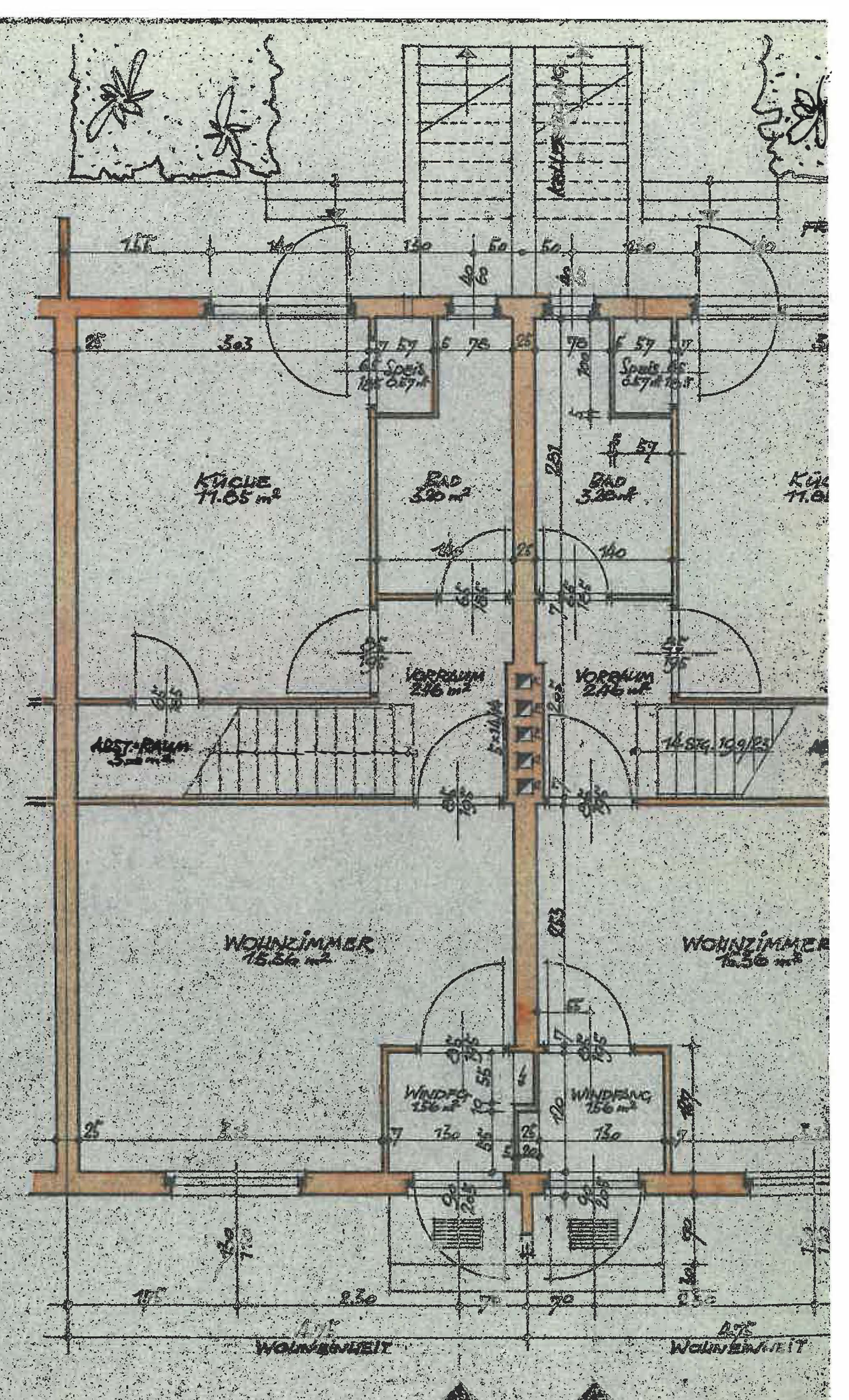
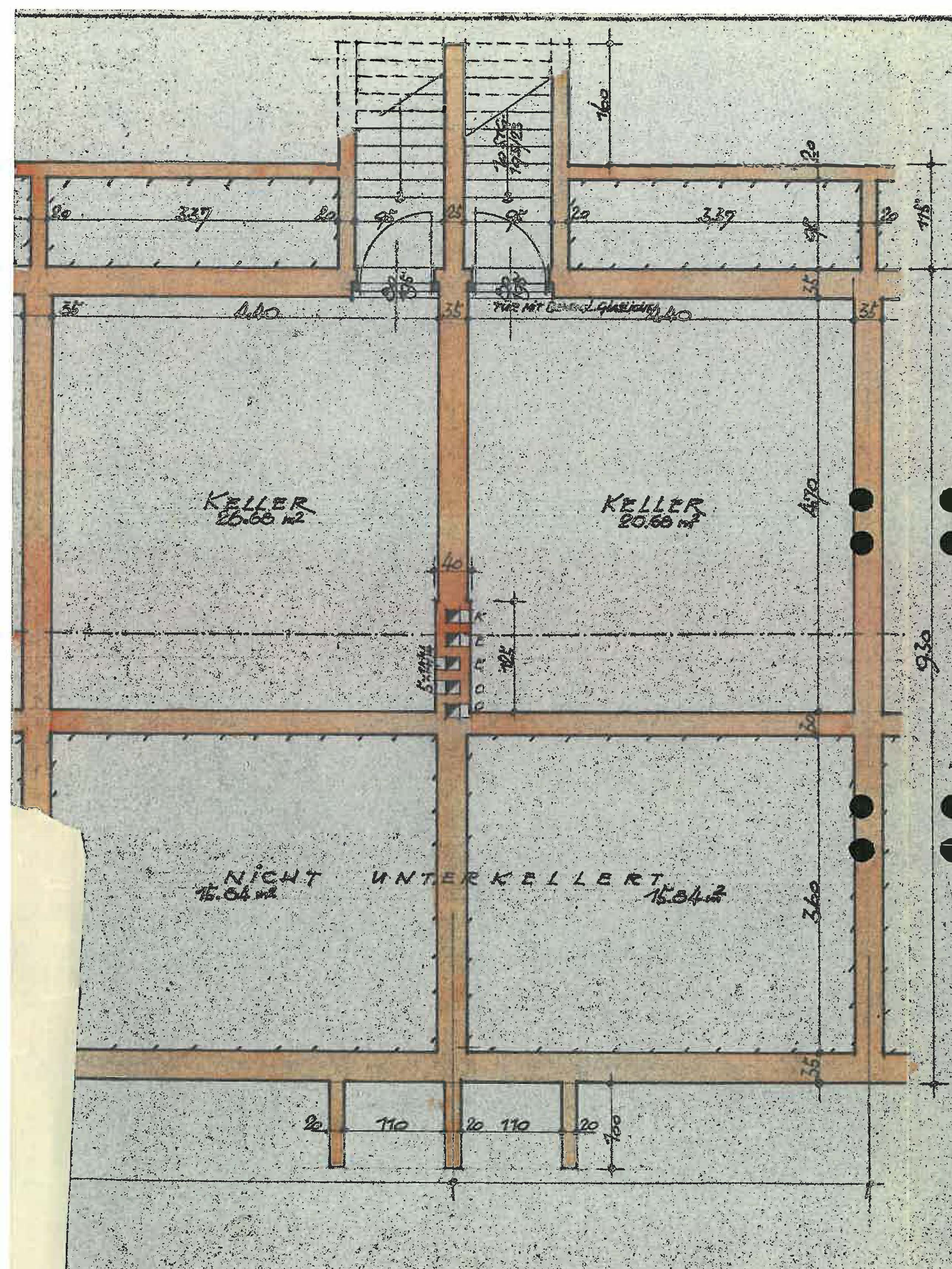

FÜR *Haid* GEM. ANSFELDEN

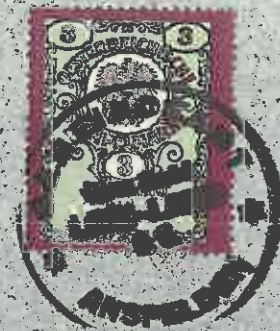

Genehmigt mit Bescheid
Zl. *100/100* vom 5. Mai 19

Der Bürgermeister:
K. Müller

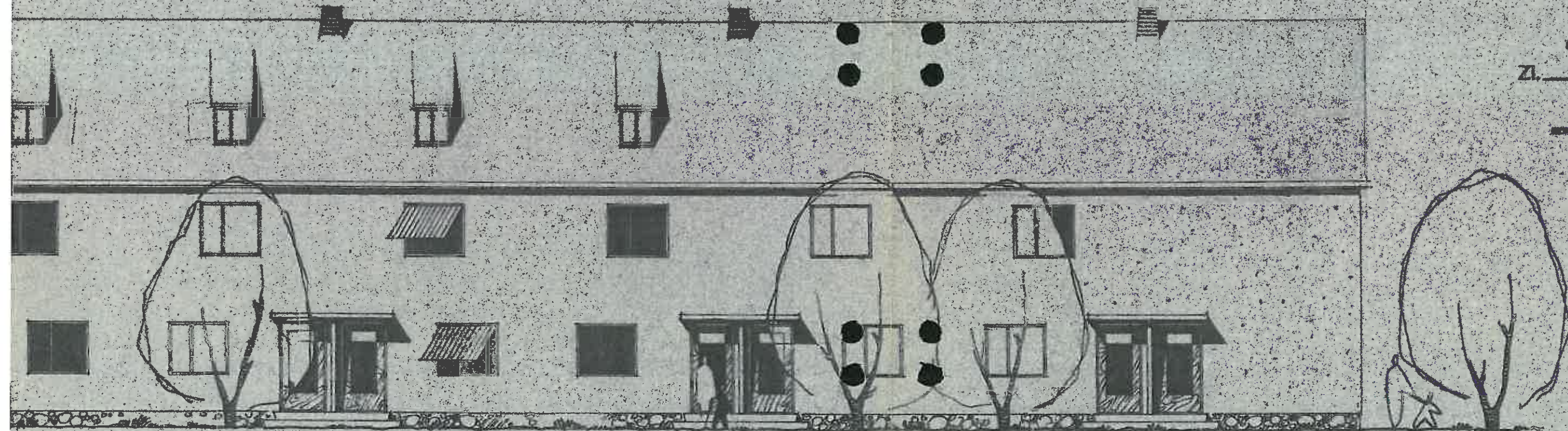

4.75
GEBÄUDE
4.75
Wohnbreite
47.75
10 Wohnbreiten

BAUWERBER : BAUFÜHRER : PLANVERFASSER :

Langer

ARCHITEKTEN
KUSTAV. UND UBIN &
LASSY. KYTKA
LINZ
LINZ, DEN 3. V. 56.

REIHENWOHNHAUS FÜR Haid GEM.

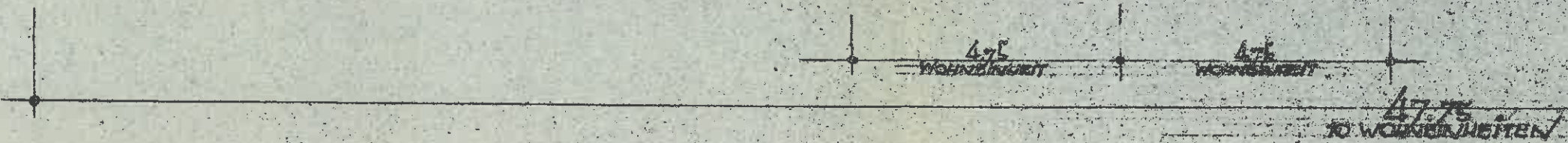
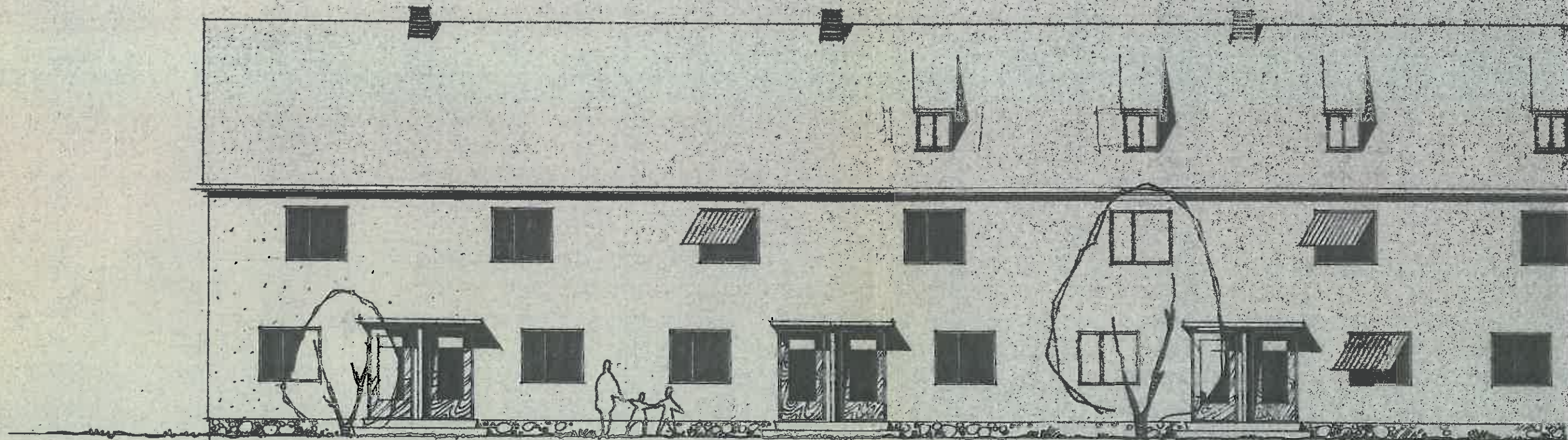

ANSICHT DER EINGANGSSEITE * M. 1:100

Laid

GEM. ANSFELDEN



Genehmigt mit Bescheid
Zl. 1412 vom 5. Mai 1955

Der Bürgermeister:
Raschitzky

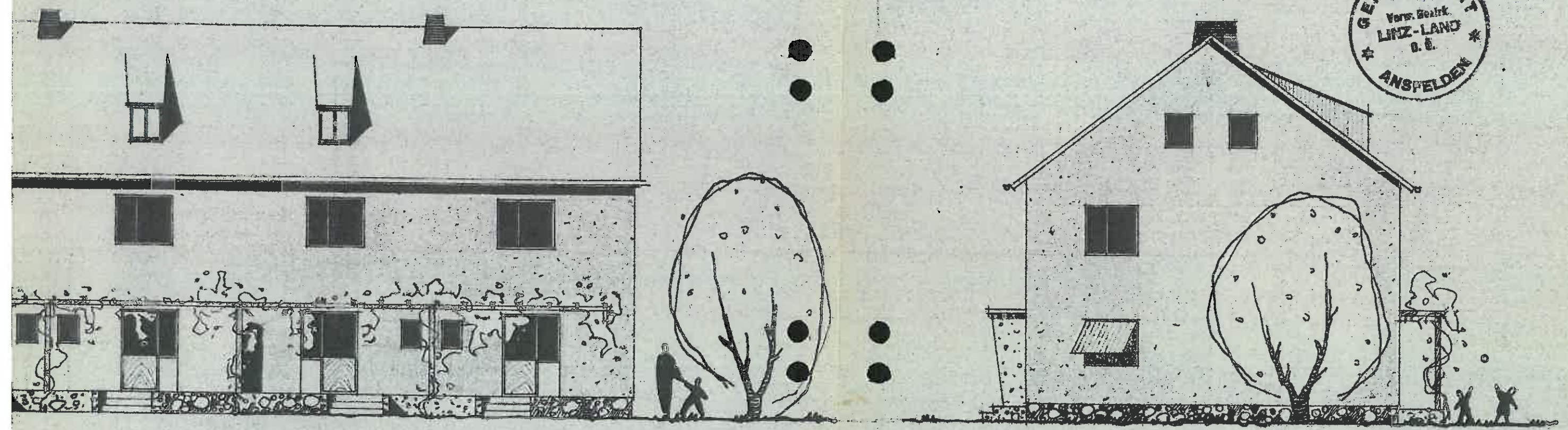

SÜDANSICHT

BAUWERBER:
Gemeinnützige
Wohnbau- u. Siedlungsgenossenschaft
für deutschsprachige Heimarbeiter
reg. Gen. m. b. H.
Lampert
LINZ

BAUFÜHRER:

PLANVERFASSER:

ARCHITEKTEN
GUSTAV UND HINZ
LASSY, KYTKA
LINZ
Den 3. 1955

REIHENWOHNHAUS FÜR Ho

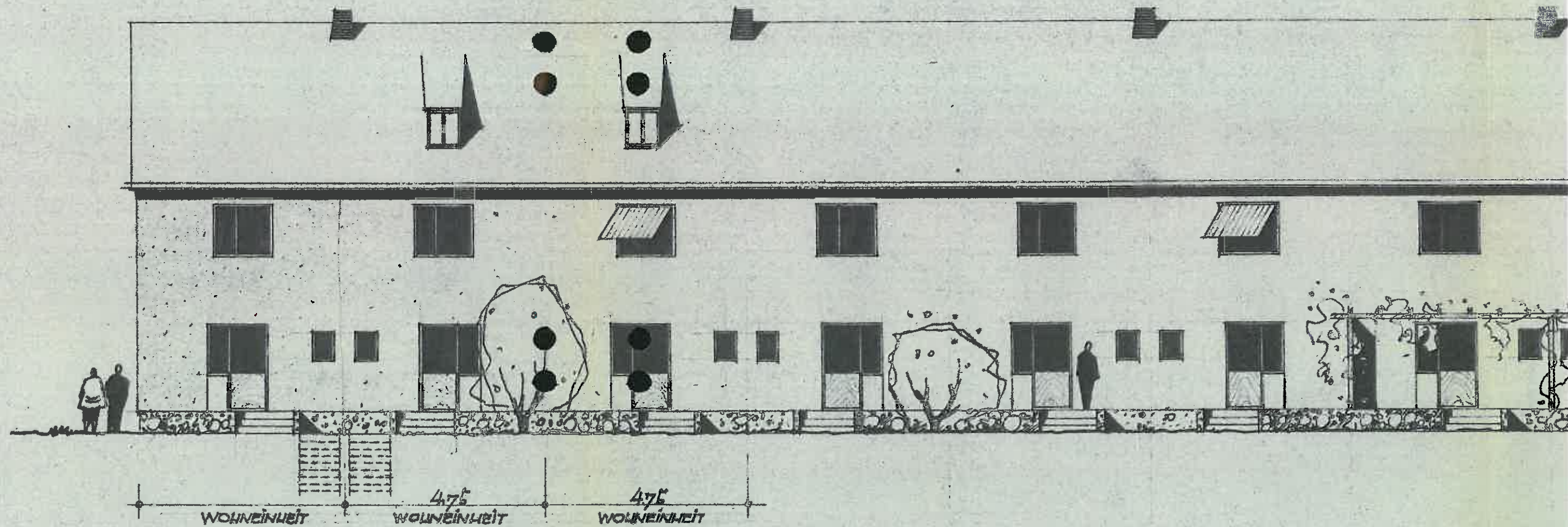

GARTENANSICHT - OST

MASSTAB 1:100