

1501_2311251_Linz, Orionstraße 12-14_Wohnen

Dieser Energieausweis entspricht den Vorgaben der Richtlinie 6 "Energieeinsparung und Wärmeschutz" des Österreichischen Institut für Bautechnik in Umsetzung der Richtlinie 2010/31/EU vom 19. Mai 2010 über die Gesamtenergieeffizienz von Gebäuden bzw. 2018/844/EU vom 30. Mai 2018 und des Energieausweis-Vorlage Gesetzes (EAVG).

Projekt:

Straße: Orionstraße 12-14
PLZ/Ort: 4030/Linz
Auftraggeber: WAG Wohnungsanlagen
Gesellschaft m.b.H.

Ersteller:

IfEA Institut für Energieausweis GmbH
Goran Vukcevic BSc
Böhmerwaldstraße 3
4020/Linz



Thermische Hülle:

Wohnen

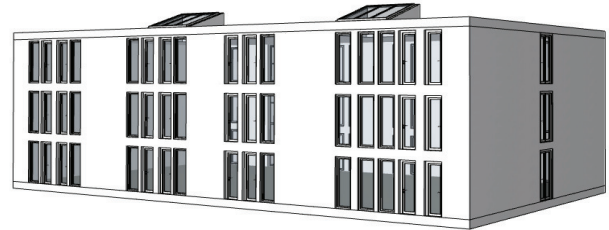
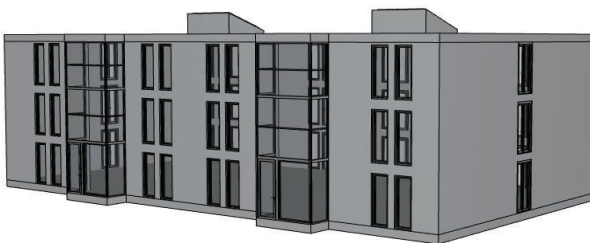

Diese Lokalisierung entspricht der OIB Richtlinie 6:2019, es werden die Berechnungsnormen Stand 2019 verwendet. Die Anforderungen entsprechen den Höchstwerten der Richtlinie 6, 04-2019 ab dem Jahr 2021.

Ermittlung der Eingabedaten:

- Geometrische Eingabedaten: gemäß Plänen (Plandatum: 10.07.2000)
- Bauphysikalische Eingabedaten: gemäß Plänen und Begehung vom 07.09.2023
- Haustechnische Eingabedaten: gemäß Begehung vom 07.09.2023

Angewandte Berechnungsverfahren:

Bauteile	ON B 8110-6-1:2019-01-15
Fenster	EN ISO 10077-1:2018-02-01
Heiztechnik	ON H 5056-1:2019-01-15
Raumlufttechnik	ON H 5057-1:2019-01-15
Kühltechnik	ON H 5058-1:2019-01-15
Beleuchtung	ON H 5059-1:2019-01-15
Unkonditionierte Gebäudehülle vereinfacht oder detailliert	ON B 8110-6-1:2019-01-15 ON ISO 13789:2018-02-01
Erdberührte Gebäudeteile vereinfacht oder detailliert	ON B 8110-6-1:2019-01-15 ON ISO 13370:2018-02-01
Wärmebrücken vereinfacht oder detailliert	ON B 8110-6-1:2019-01-15, Formel 11 oder 12 ON B 8110-6-1:2019-01-15
Verschattungsfaktoren vereinfacht oder detailliert	ON B 8110-6-1:2019-01-15 ON B 8110-6-1:2019-01-15

BEZEICHNUNG	1501_2311251	Umsetzungsstand	Bestand
Gebäude(-teil)	Wohnen	Baujahr	2003
Nutzungsprofil	Wohngebäude mit 10 und mehr Nutzungseinheiten	Letzte Veränderung	
Straße	Orionstraße 12-14	Katastralgemeinde	Ufer
PLZ/Ort	4030 Linz	KG-Nr.	45209
Grundstücksnr.	991/13	Seehöhe	252 m

SPEZIFISCHER REFERENZ-HEIZWÄRMEBEDARF, PRIMÄRENERGIEBEDARF, KOHLENDIOXIDEMISSIONEN und GESAMTENERGIEEFFIZIENZ-FAKTOR jeweils unter STANDORTKLIMA-(SK)-Bedingungen

	$HWB_{Ref,SK}$	PEB_{SK}	$CO_{2eq,SK}$	$f_{GEE,SK}$
A ++				
A +			A+	
A				A
B		B		
C	B			
D				
E				
F				
G				

HWB_{Ref}: Der **Referenz-Heizwärmebedarf** ist jene Wärmemenge, die in den Räumen bereitgestellt werden muss, um diese auf einer normativ geforderten Raumtemperatur, ohne Berücksichtigung allfälliger Erträge aus Wärmerückgewinnung, zu halten.

WWWB: Der **Warmwasserwärmebedarf** ist in Abhängigkeit der Gebäudekategorie als flächenbezogener Defaultwert festgelegt.

HEB: Beim **Heizenergiebedarf** werden zusätzlich zum Heiz- und Warmwasserwärmebedarf die Verluste des gebäudetechnischen Systems berücksichtigt, dazu zählen insbesondere die Verluste der Wärmebereitstellung, der Wärmeverteilung, der Wärmespeicherung und der Wärmeabgabe sowie allfälliger Hilfsenergie.

HHSB: Der **Haushaltsstrombedarf** ist als flächenbezogener Defaultwert festgelegt. Er entspricht in etwa dem durchschnittlichen flächenbezogenen Stromverbrauch eines österreichischen Haushalts.

RK: Das **Referenzklima** ist ein virtuelles Klima. Es dient zur Ermittlung von Energiekennzahlen.

EEB: Der **Endenergiebedarf** umfasst zusätzlich zum Heizenergiebedarf den Haushaltsstrombedarf, abzüglich allfälliger Endenergieerträge und zuzüglich eines dafür notwendigen Hilfsenergiebedarfs. Der Endenergiebedarf entspricht jener Energiemenge, die eingekauft werden muss (Lieferenergiebedarf).

f_{GEE}: Der **Gesamtenergieeffizienz-Faktor** ist der Quotient aus einerseits dem Endenergiebedarf abzüglich allfälliger Endenergieerträge und zuzüglich des dafür notwendigen Hilfsenergiebedarfs und andererseits einem Referenz-Endenergiebedarf (Anforderung 2007).

PEB: Der **Primärenergiebedarf** ist der Endenergiebedarf einschließlich der Verluste in allen Vorketten. Der Primärenergiebedarf weist einen erneuerbaren (PEB_{ern}) und einen nicht erneuerbaren (PEB_{nerm}) Anteil auf.

CO_{2eq}: Gesamte dem Endenergiebedarf zuzurechnenden **äquivalenten Kohlendioxidemissionen** (Treibhausgase), einschließlich jener für Vorketten.

SK: Das **Standortklima** ist das reale Klima am Gebäudestandort. Dieses Klimamodell wurde auf Basis der Primärdaten (1970 bis 1999) der Zentralanstalt für Meteorologie und Geodynamik für die Jahre 1978 bis 2007 gegenüber der Vorfassung aktualisiert.

Alle Werte gelten unter der Annahme eines normierten BenutzerInnenverhaltens. Sie geben den Jahresbedarf pro Quadratmeter beheizter Brutto-Grundfläche an.

Dieser Energieausweis entspricht den Vorgaben der OiB-Richtlinie 6 „Energieeinsparung und Wärmeschutz“ des Österreichischen Instituts für Bautechnik in Umsetzung der Richtlinie 2010/31/EU vom 19. Mai 2010 über die Gesamtenergieeffizienz von Gebäuden bzw. 2018/844/EU vom 30. Mai 2018 und des Energieausweis-Vorlage-Gesetzes (EAVG). Der Ermittlungszeitraum für die Konversionsfaktoren für Primärenergie und Kohlendioxidemissionen ist für Strom: 2013-09 – 2018-08, und es wurden übliche Allokationsregeln unterstellt.

Energieausweis für Wohngebäude

GEBÄUDEKENNDATEN

EA-Art:

Brutto-Grundfläche (BGF)	1.197,8 m ²	Heiztage	245 d	Art der Lüftung	Fensterlüftung
Bezugsfläche (BF)	958,2 m ²	Heizgradtage	3728 Kd	Solarthermie	30,0 m ²
Brutto-Volumen (V _B)	3.639,0 m ³	Klimaregion	N	Photovoltaik	- kWp
Gebäude-Hüllfläche (A)	1.561,3 m ²	Norm-Außentemperatur	-13,4 °C	Stromspeicher	- kWh
Kompaktheit (A/V)	0,44 1/m	Soll-Innentemperatur	22,0 °C	WW-WB-System (primär)	kombiniert
charakteristische Länge (ℓ _c)	2,27 m	mittlerer U-Wert	0,410 W/m ² K	WW-WB-System (sekundär, opt.)	-
Teil-BGF	- m ²	LEK _T -Wert	28,80	RH-WB-System (primär)	Fernwärme
Teil-BF	- m ²	Bauweise	schwere	RH-WB-System (sekundär, opt.)	Fernwärme
Teil-V _B	- m ³				

WÄRME- UND ENERGIEBEDARF (Referenzklima)

Ergebnisse

Referenz-Heizwärmebedarf	HWB _{Ref,RK} =	42,9 kWh/m ² a
Heizwärmebedarf	HWB _{RK} =	42,9 kWh/m ² a
Endenergiebedarf	EEB _{RK} =	71,8 kWh/m ² a
Gesamtenergieeffizienz-Faktor	f _{GEE,RK} =	0,74
Erneuerbarer Anteil		

WÄRME- UND ENERGIEBEDARF (Standortklima)

Referenz-Heizwärmebedarf	Q _{h,Ref,SK} =	59.862 kWh/a	HWB _{Ref,SK} =	50,0 kWh/m ² a
Heizwärmebedarf	Q _{h,SK} =	59.486 kWh/a	HWB _{SK} =	49,7 kWh/m ² a
Warmwasserwärmebedarf	Q _{tw} =	12.241 kWh/a	WWWB =	10,2 kWh/m ² a
Heizenergiebedarf	Q _{H,Ref,SK} =	67.906 kWh/a	HEB _{SK} =	56,7 kWh/m ² a
Energieaufwandszahl Warmwasser			e _{AWZ,WW} =	0,45
Energieaufwandszahl Raumheizung			e _{AWZ,RH} =	1,04
Energieaufwandszahl Heizen			e _{AWZ,H} =	0,94
Haushaltsstrombedarf	Q _{HHSB} =	27.281 kWh/a	HHSB =	22,8 kWh/m ² a
Endenergiebedarf	Q _{EEB,SK} =	95.187 kWh/a	EEB _{SK} =	79,5 kWh/m ² a
Primärenergiebedarf	Q _{PEB,SK} =	104.864 kWh/a	PEB _{SK} =	87,5 kWh/m ² a
Primärenergiebedarf nicht erneuerbar	Q _{PEBn,ern,SK} =	28.695 kWh/a	PEB _{n,ern,SK} =	24,0 kWh/m ² a
Primärenergiebedarf erneuerbar	Q _{PEBern,SK} =	76.169 kWh/a	PEB _{ern,SK} =	63,6 kWh/m ² a
äquivalente Kohlendioxidemissionen	Q _{CO2eq,SK} =	11.415 kg/a	CO _{2eq,SK} =	9,5 kg/m ² a
Gesamtenergieeffizienz-Faktor			f _{GEE,SK} =	0,76
Photovoltaik-Export	Q _{PVE,SK} =	0 kWh/a	PVE _{EXPORT,SK} =	0,0 kWh/m ² a

ERSTELLT

GWR-Zahl	<input type="text"/>
Ausstellungsdatum	25.09.2023
Gültigkeitsdatum	24.09.2033
Geschäftszahl	2311251

ErstellerIn Goran Vukcevic BSc
Unterschrift



ifea
INSTITUT FÜR
ENERGIEAUSWEIS GMBH
Ein Unternehmen der **ENERGIEAG**

Tel.: +43 05 9000 3794 | Fax: +43 05 9000 53794
Email: office@ifea.at | Web: www.ifea.at
Böhmerwaldstr. 3 | 4020 Linz

Datenblatt - ArchiPHYSIK

1501_2311251



Gebäudedaten: Wohnen

Brutto-Grundfläche	1.197,78 m ²	charakteristische Länge (lc)	2,27 m
Konditioniertes Brutto-Volumen	3.638,95 m ³	Kompaktheit (A/V)	0,44 1/m
Gebäudehüllfläche	1.604,66 m ²		

Energiebedarf

Wohngebäude mit 10 und mehr Nutzungseinheiten

Standortklima

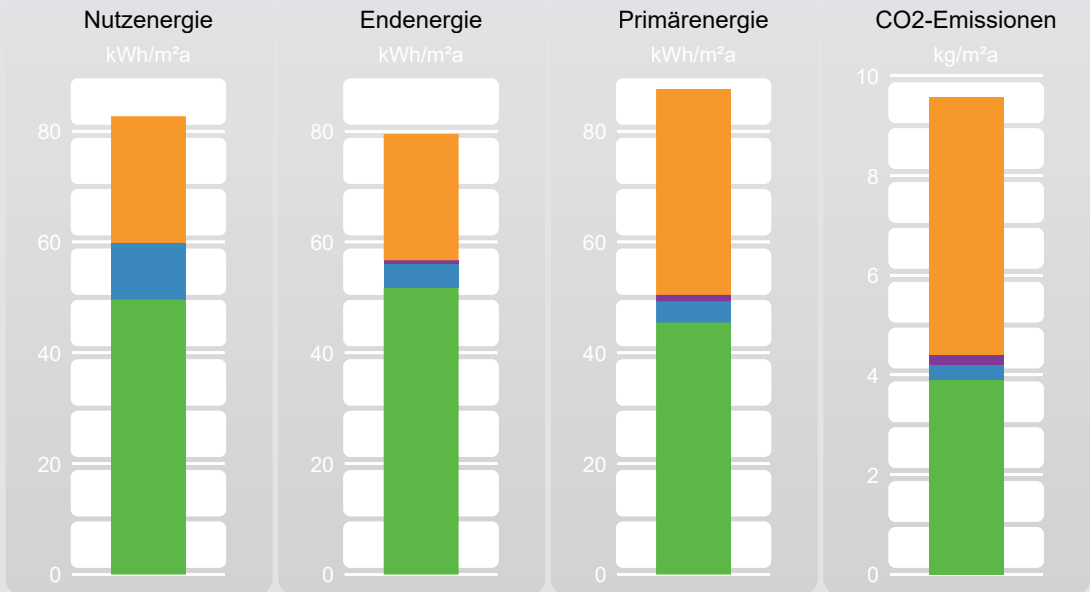

	NEB		EEB		PEB		CO2	
	absolut kWh/a	spezifisch kWh/m²a	absolut kWh/a	spezifisch kWh/m²a	absolut kWh/a	spezifisch kWh/m²a	absolut kg/a	spezifisch kg/m²a
Haushaltsstrom	27.281	22,80	27.281	22,80	44.467	37,12	6.192	5,17
Hilfsenergie			851	0,70	1.388	1,20	193	0,20
Warmwasser	12.241	10,20	5.184	4,30	4.562	3,80	389	0,30
Heizung	59.486	49,66	61.871	51,70	54.446	45,50	4.640	3,90
Gesamt	99.008	82,70	95.187	79,50	104.864	87,50	11.415	9,50

HWB SK	49,66 kWh/m²a	HEB SK	56,70 kWh/m²a	KEB SK		EEB SK	79,50 kWh/m²a
HWB Ref,SK	50,00 kWh/m²a	Q Umw,WP				f GEE	0,760 -

Gebäude mit Bezugs-Transmissionsleitwert

Wohngebäude mit 10 und mehr Nutzungseinheiten

Standortklima

HWB 26	48,92 kWh/m²a	26 · (1 + 2 / lc)					
HWB 26,SK	50,66 kWh/m²a	HEB 26,SK	82,00 kWh/m²a	KEB 26		EEB 26,SK	105,00 kWh/m²a
		Q Umw,WP,26		KB Def,NP			

Energiekennzahlen für die Anzeige in Druckwerken und elektronischen Medien

Energieausweis-Vorlage-Gesetz 2012 – EAVG 2012

Bezeichnung	1501_2311251		
Gebäudeteil	Wohnen		
Nutzungsprofil	Wohngebäude mit 10 und mehr Nutzungseinh...	Baujahr	2003
Straße	Orionstraße 12-14	Katastralgemeinde	Ufer
PLZ/Ort	4030 Linz	KG-Nr.	45209
Grundstücksnr.	991/13	Seehöhe	252

Energiekennzahlen lt. Energieausweis

HWB	50	kWh/m ² a	fGEE	0,76	-
Energieausweis Ausstellungsdatum	25.09.2023		Gültigkeitsdatum	24.09.2033	

Der Energieausweis besteht aus

- einer ersten Seite mit einer Effizienzskala,
- einer zweiten Seite mit detaillierten Ergebnisdaten,
- Empfehlung von Maßnahmen - ausgenommen bei Neubau -, deren Implementierung den Endenergiebedarf des Gebäudes reduziert und technisch und wirtschaftlich zweckmäßig ist,
- einem Anhang, der den Vorgaben der Regeln der Technik entsprechen muss.

HWB	Der Heizwärmebedarf beschreibt jene Wärmemenge, welche den Räumen rechnerisch zur Beheizung zugeführt werden muss. Einheit: kWh/m ² Jahr
f GEE	Der Gesamtenergieeffizienz-Faktor ist der Quotient aus dem Endenergiebedarf und einem Referenz-Endenergiebedarf (Anforderung 2007).
EAVG §3	Wird ein Gebäude oder ein Nutzungsobjekt in einem Druckwerk oder einem elektronischen Medium zum Kauf oder zur In-Bestand-Nahme angeboten, so sind in der Anzeige der Heizwärmebedarf und der Gesamtenergieeffizienz-Faktor des Gebäudes oder des Nutzungsobjekts anzugeben. Diese Pflicht gilt sowohl für den Verkäufer oder Bestandgeber als auch für den von diesem beauftragten Immobilienmakler.
EAVG §4	(1) Beim Verkauf eines Gebäudes hat der Verkäufer dem Käufer, bei der In-Bestand-Gabe eines Gebäudes der Bestandgeber dem Bestandnehmer rechtzeitig vor Abgabe der Vertragserklärung des Käufers oder Bestandnehmers einen zu diesem Zeitpunkt höchstens zehn Jahre alten Energieausweis vorzulegen und ihm diesen oder eine vollständige Kopie desselben binnen 14 Tagen nach Vertragsabschluss auszuhändigen.
EAVG §6	Wird dem Käufer oder Bestandnehmer vor Abgabe seiner Vertragserklärung ein Energieausweis vorgelegt, so gilt die darin angegebene Gesamtenergieeffizienz des Gebäudes als bedungene Eigenschaft im Sinn des § 922 Abs. 1 ABGB.
EAVG §7	(1) Wird dem Käufer oder Bestandnehmer entgegen § 4 nicht bis spätestens zur Abgabe seiner Vertragserklärung ein Energieausweis vorgelegt, so gilt zumindest eine dem Alter und der Art des Gebäudes entsprechende Gesamtenergieeffizienz als vereinbart. (2) Wird dem Käufer oder Bestandnehmer entgegen § 4 nach Vertragsabschluss kein Energieausweis ausgehändigt, so kann er entweder sein Recht auf Ausweisaushändigung gerichtlich geltend machen oder selbst einen Energieausweis einholen und die ihm daraus entstandenen Kosten vom Verkäufer oder Bestandgeber ersetzt begehren.
EAVG §8	Vereinbarungen, die die Vorlage- und Aushändigspflicht nach § 4, die Rechtsfolge der Ausweisvorlage nach § 6, die Rechtsfolge unterlassener Vorlage nach § 7 Abs. 1 einschließlich des sich daraus ergebenden Gewährleistungsanspruchs oder die Rechtsfolge unterlassener Aushändigung nach § 7 Abs. 2 ausschließen oder einschränken, sind unwirksam.
EAVG §9	(1) Ein Verkäufer, Bestandgeber oder Immobilienmakler, der es entgegen § 3 unterlässt, in der Verkaufs- oder In-Bestand-Gabe-Anzeige den Heizwärmebedarf und den Gesamtenergieeffizienz-Faktor des Gebäudes oder des Nutzungsobjekts anzugeben, begeht, sofern die Tat nicht den Tatbestand einer gerichtlich strafbaren Handlung erfüllt oder nach anderen Verwaltungsstrafbestimmungen mit strengerer Strafe bedroht ist, eine Verwaltungsübertretung und ist mit einer Geldstrafe bis zu 1 450 Euro zu bestrafen. Der Verstoß eines Immobilienmaklers gegen § 3 ist entschuldigt, wenn er seinen Auftraggeber über die Informationspflicht nach dieser Bestimmung aufgeklärt und ihn zur Bekanntgabe der beiden Werte beziehungsweise zur Einholung eines Energieausweises aufgefordert hat, der Auftraggeber dieser Aufforderung jedoch nicht nachgekommen ist. (2) Ein Verkäufer oder Bestandgeber, der es entgegen § 4 unterlässt, 1. dem Käufer oder Bestandnehmer rechtzeitig einen höchstens zehn Jahre alten Energieausweis vorzulegen oder 2. dem Käufer oder Bestandnehmer nach Vertragsabschluss einen Energieausweis oder eine vollständige Kopie desselben auszuhändigen, begeht, sofern die Tat nicht den Tatbestand einer gerichtlich strafbaren Handlung erfüllt oder nach anderen Verwaltungsstrafbestimmungen mit strengerer Strafe bedroht ist, eine Verwaltungsübertretung und ist mit einer Geldstrafe bis zu 1450 Euro zu bestrafen.