

EINREICHPLAN 1:100.

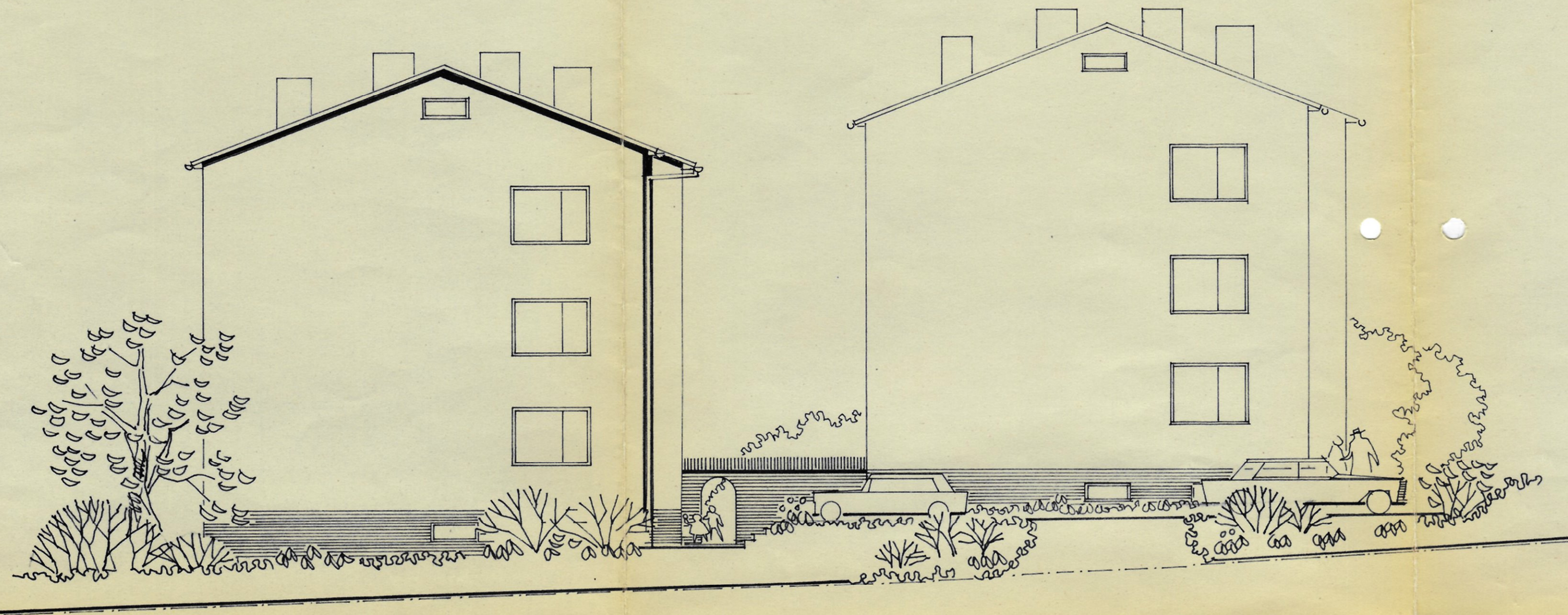

ANSICHT VON OSTEN

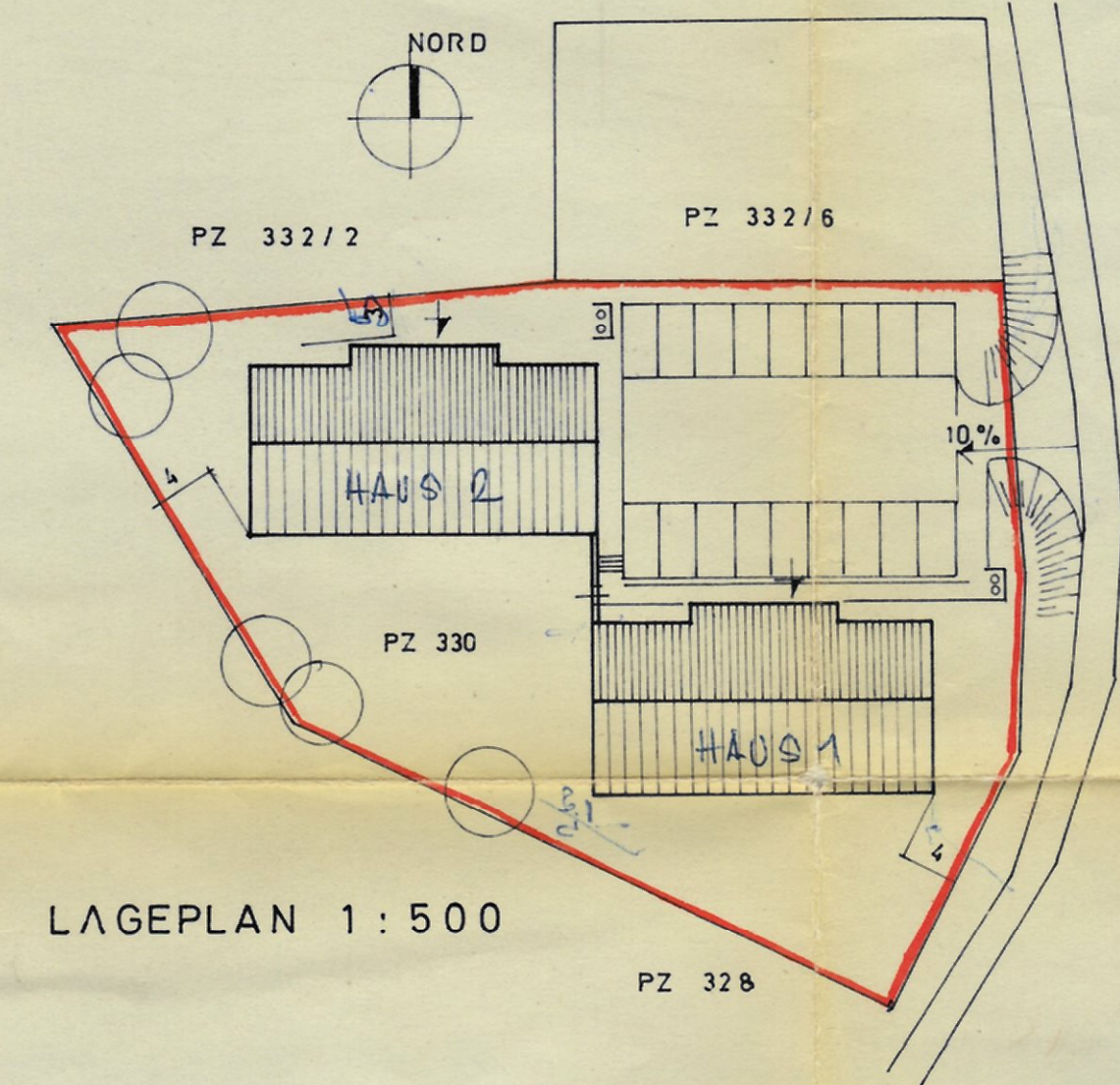

LAGEPLAN 1:500

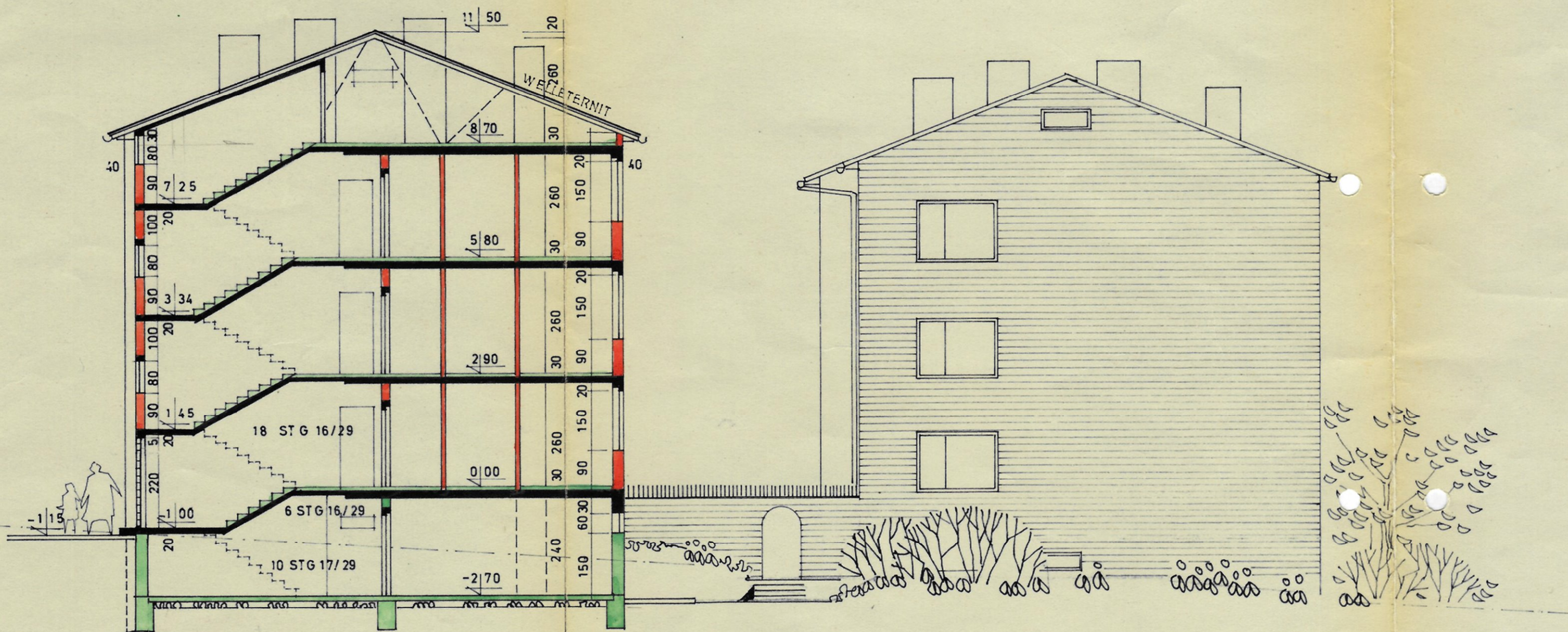

SCHNITT A B

ANSICHT VON WESTEN

BAUWERBER:

GESELLSCHAFT FÜR DEN WOHNUNGSBAU
Gemeinnützige Gesellschaft mit beschränkter Haftung
Linz, Humboldtstraße 34
Telefon 20 3 92

BEHÖRDE:

Marktgemeindeamt Gramastetten
13.12.1966 vorgelegen und
genehmigt.
Gramastetten, am 24.12.1967
Der Bürgermeister

BAUFÜHRER:

Michael Triseder

PLANVERFASSER:

ARCHITEKT
DIPL. ING. HUGO BRÜNEDER
statl. beauftr. u. beideter Ziviltechniker
4020 LINZ, LANDSTRASSE 16 25069

Hugo Bruneder