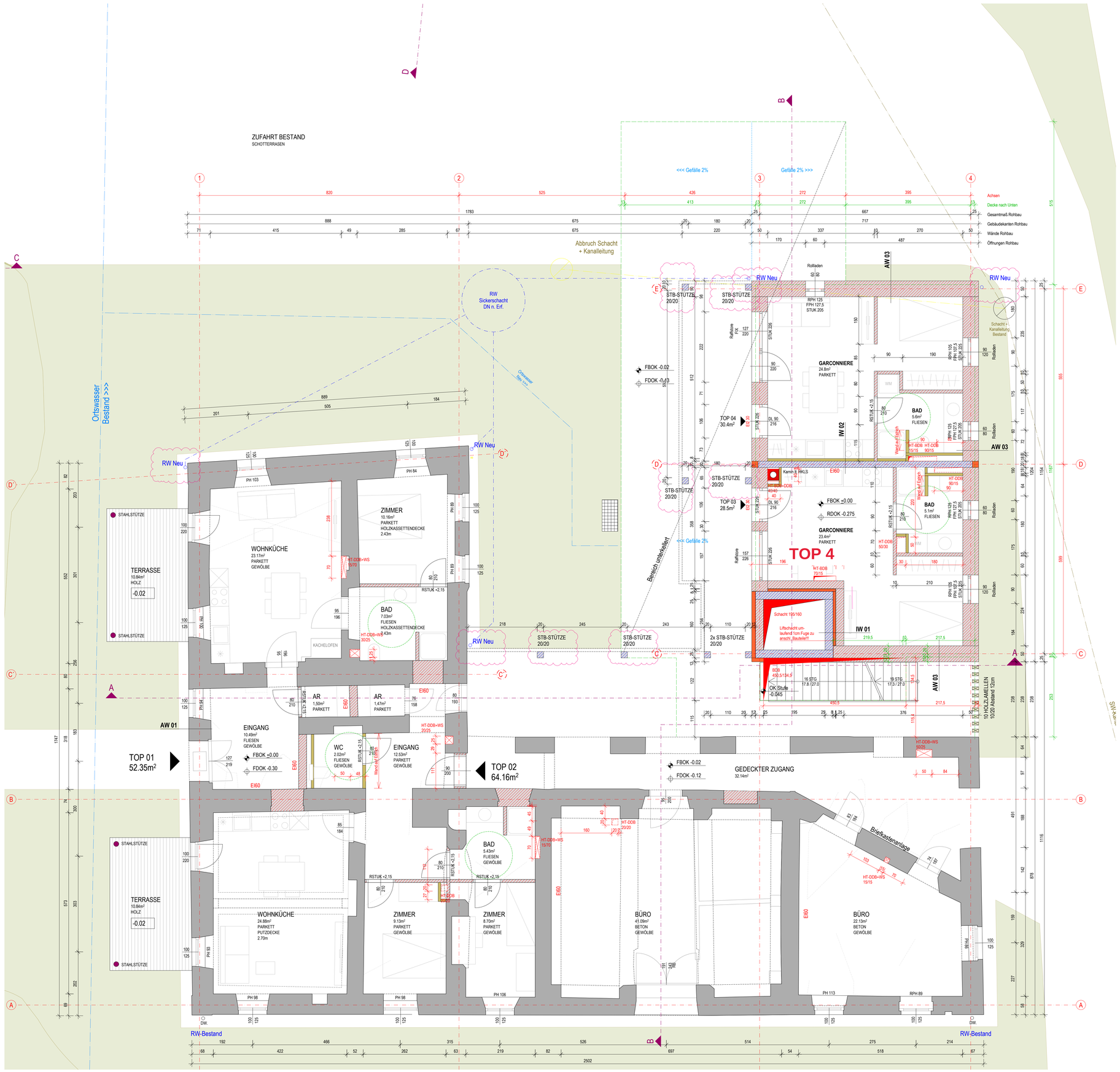

AUFBAUTEN

DA 01 (Aufdoppelung Bestandsgebäude)
4,00 Dachdeckung Tonziegel
3,00 Lattung 3/5
5,00 Konterlattung 5/8
- Unterdach sd>0,3m
2,40 Rauhschalung
14,00 Sparren + Dämmung PUR
- Dampfbremse sd>2,0m
4,00 Sichtschalung N+F (R30)
13,00 Sparren Bestand

DA 02 (Schleppdach)
- Dachdeckung Blech
2,40 Rauhschalung
8,00 Lattung 8/5 + Hinterlüftung
Unterdach sd>0,3m
2,40 Rauhschalung
16,00 Sparren
28,00 Zangen - Dämmung
Dampfbremse sd>2,0m
2,40 Sparschalung
1,50 GKF-Platte (R30)

DA 03 (Bestand + Neubau)
4,00 Dachdeckung Tonziegel
3,00 Lattung 3/5
5,00 Konterlattung 5/8
- Unterdach sd>0,3m
2,40 Rauhschalung
28,00 Sparren + Dämmung
Dampfbremse sd>2,0m
2,40 Sparschalung
1,50 GKF-Platte (R30)

DA 04 (Liftdach)
- horizontale Abdichtung (UV-best.)
10,00 Dämmung im Gefälle (8-12)
- Dampfsperre
20,00 STB-Decke

DA 05 (Dach über Treppe)
4,00 Dachdeckung Tonziegel
3,00 Lattung 3/5
5,00 Konterlattung 5/8
Unterdach sd>0,3m
2,40 Sichtschalung (R30)
28,00 Sparren sichtbar (R30)

DA 06 (Terrasse TOP 13)
2,50 Fliesen
5-10,00 Gefälleestrich
- Schutzvlies
- horizontale Abdichtung
6,00 Vakuumdämmung
- Dampfsperre
25,00 STB-Decke

DA 07 (Terrasse TOP 05)
2,50 Fliesen
5-10,00 Gefälleestrich
- Schutzvlies
- horizontale Abdichtung
6,00 Vakuumdämmung
- Dampfsperre
24,00 Ziegeldecke / Dippelbaumdecke

DA 08 (KG unter Zufahrt)
2,50 Fliese
17,00 Gefälleestrich (8-17)
Schutzvlies
- horizontale Abdichtung
20,00 Dämmung
- Dampfsperre
30,00 STB-Decke

DA 09 (Carport)
5,00 Kiesdeckung
horizontale Abdichtung
2,50 OSB
24,00 Sparren

FB 01 (Bestandsgebäude EG)
1,50 Belag
7,00 Estrich
- PE-Folie
16,00 Beschüttung Thermowhite WD70
- Abdichtung
15,00 Bodenplatte

FB 02 (Bestandsgebäude OG)
1,50 Belag
6,00 Estrich
- PE-Folie
3,00 TSD
9,00 Beschüttung
25,00 STB-Decke

FB 03 (Bestandsgebäude OG über kaltem Außenbereich)
1,50 Belag
7,00 Estrich
- PE-Folie
5,00 Beschüttung Thermowhite WD70
1,60 zementgebundene Spanplatte
i.M. 40,00 Schaumglasschotter
- Gewölbe Bestand

FB 04 (Bestandsgebäude DG)
1,50 Belag
7,00 Heizestrich
- PE-Folie
3,00 TSD
6,00 Beschüttung
- Decke Bestand

FB 05 (Bestandsgebäude DG über kaltem Außenbereich)
1,50 Belag
7,00 Estrich
- PE-Folie
9,50 Beschüttung Thermowhite WD70
24,00 Ziegeldecke
16,00 Dämmung (0,04 W/m2K)

FB 06 (Zugangsbereich EG)
1,50 Holzbelag
10,00 Unterkonstruktion
40,00 Kies
Erdreich

FB 07 (Laubengänge OG/DG)
2,00 Holzbelag
22,00 Unterkonstruktion

FB 08 (KG)
10,00 Aufbau
- horizontale Abdichtung
30,00 Fundamentplatte
8,00 mech. stab. Schicht
40,00 Kies
Erdreich

FB 09 (Neubau EG)
1,50 Belag
7,00 Heizestrich
- PE-Folie
16,50 Beschüttung Thermotec
25,00 STB-Decke

FB 10 (Neubau OG)
1,50 Belag
7,00 Heizestrich
- PE-Folie
3,00 TSD
8,50 Beschüttung
25,00 STB-Decke

FB 11 (Neubau DG)
1,50 Belag
7,00 Heizestrich
- PE-Folie
3,00 TSD
9,00 Beschüttung
25,00 STB-Decke

AW 01 (Altbau)
2,50 Außenputz
60,00-85,00 Mauerwerk Bestand
1,50 Innenputz

AW 02 (Neubau KG)
2,00 Noppenbrannmatte
10,00 Perimeterdämmung
- vertikale Abdichtung 2-lagig
25,00 STB-Wand

AW 03 (Neubau EG+OG)
1,00 Außenputz
50,00 Ziegel
1,50 Innenputz

AW 04 (Gaupenwände)
1,00 Außenputz
6,00 Holzfaserdämmplatte
1,50 Agepan DWD Platte
24,00 Holzriegel + Dämmung
1,50 OSB/3, Stöße verklebt
1,25 GKB-Platte

IW 01 (Schacht Aufzug)
25,00 STB-Wand
8,00 XPS (0,035 W/m2K)
1,00 Luft
25,00 Ziegel (0,2 W/m2K)
1,50 Innenputz

IW 02 (Wohnungstrennwand Massiv)
1,50 Innenputz
6,00 Vorsatzschalendämmplatte
25,00 STB-Wand
1,50 Innenputz

IW 03 (Wohnungstrennwand Holzbau)
1,50 Innenputz
5,00 Holzwolledämmplatte
1,50 OSB/3, Stöße verklebt
20,00 Holzriegel + Dämmung
1,50 OSB/3, Stöße verklebt
5,00 Holzwolledämmplatte
1,50 Innenputz

AUSFÜHRUNGSPLAN

PROJEKT
Um- und Zubau Wohnhaus
"Sensenschmiede am Stein" und Neubau 2 Carports

BAUHERR
Erich Höftenhuemer
Edthölz 14, 4600 Thalheim bei Wels
Tel.: 07242 / 206257 @: erich@hoertenhuemer.at

BAUSTELLENADRESSE
Pyhrnstraße 26
4563 Micheldorf in OÖ

PLANVERFASSER
Kon-tur ZT GmbH
Landstraße 35a, 4020 Linz
+43 650 2709006
studio@kontur.co.at

kontur

PLANINHALT
ERDGESCHOß

GEBÄUDEKLASSE 3
NATURMAßE NEHMEN - KOTEN PRÜFEN!

DATUM	PROJEKTNUMMER	MAßSTAB	PLANGRÖßE	GEZEICHNET	PLANNUMMER
03.07.2019	1803	1:50	0,97x0,70	GO	04.02 D

INDEX	ÄNDERUNG
A (04.07.2019)	neue Fenster-, Türöffnungen (Achse 3/C-E)
B (01.08.2019)	Aktualisierung Aufbauten; Fenstergrößen Bestand
C (28.08.2019)	Aktualisierung Niveaus
D (04.10.2019)	Angaben zu Aufstandsbögen Regenwasserkanal; Laubengang Innenhof = Stahlbetonkonstruktion; neue Aufbauten DA 06, 07, 08

Diese Zeichnung bzw. Ausarbeitung ist geistiges Eigentum des Architekten und damit gesetzlich geschützt. Jede Benutzung, Veröffentlichung, Vervielfältigung, Überarbeitung oder Weitergabe an Dritte in Verbindung mit einer anderen Arbeit oder einem anderen Projekt bedarf der Zustimmung des Architekten. Durch die Übernahme des Planes akzeptiert die ausführende Firma die darauf dargestellten Anordnungen. Geschriebene Planmaße auf dieser Zeichnung haben Vorrang gegenüber gezeichneten Dimensionen. Der Auftragnehmer verpflichtet sich vor Arbeitsbeginn alle Maße und Bedingungen seiner Arbeit betreffend, auf der Baustelle verantwortlich zu überprüfen. Abweichungen gegenüber dargestellten oder schriftlichen Anordnungen müssen dem Architekten bzw. der Bauleitung unverzüglich schriftlich mitgeteilt werden.