Ihre EHL Planmappe

Bulgariplatz 11, 4020 Linz

Wir leben
Immobilien.

TOP 001

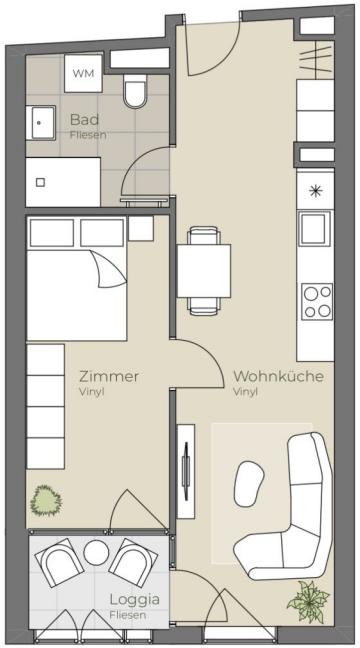

A4 | 1:100

0 5

N

Die in der Plandarstellung dargestellte Möblierung ist schematisch und dient ausschließlich zur Illustration. Diese Darstellungen sind unverbindliche Plankopien. Der Planung und Ausführung sind Änderungen vorbehalten. Sämtliche Maße sind Rohbaumaße.

01. OBERGESCHOSS | TOP 001

Wohnküche	24,07 m²
Bad/WC	5,33 m²
Zimmer	11,57 m²
Loggia	3,56 m²
Wohnnutzfläche	**44,53 m²**

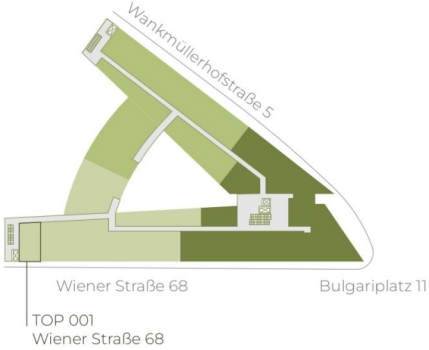

highfive-living.at

2 ZIMMER 40,97 m² WOHNFLÄCHE

BRUTTOMIETE: 670,01 €

TOP 002

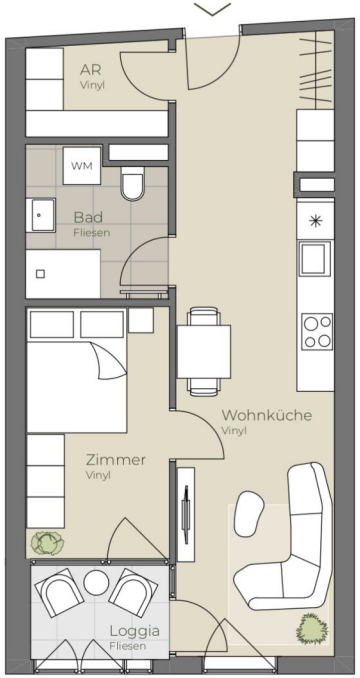

A4 | 1:100

0 5

N

Die in der Plandarstellung dargestellte Möblierung ist schematisch und dient ausschließlich zur Illustration. Diese Darstellungen sind unverbindliche Plankopien. Der Planung und Ausführung sind Änderungen vorbehalten. Sämtliche Maße sind Rohbaumaße.

01. OBERGESCHOSS | TOP 002

Wohnküche	25,02 m²
Bad/WC	5,32 m²
Zimmer	9,29 m²
AR	3,47 m²
Loggia	3,38 m²
Wohnnutzfläche	**46,48 m²**

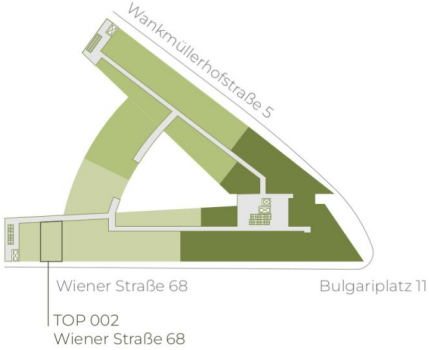

highfive-living.at

2 ZIMMER 43,1 m² WOHNFLÄCHE

BRUTTOMIETE: 699,00 €

TOP 003

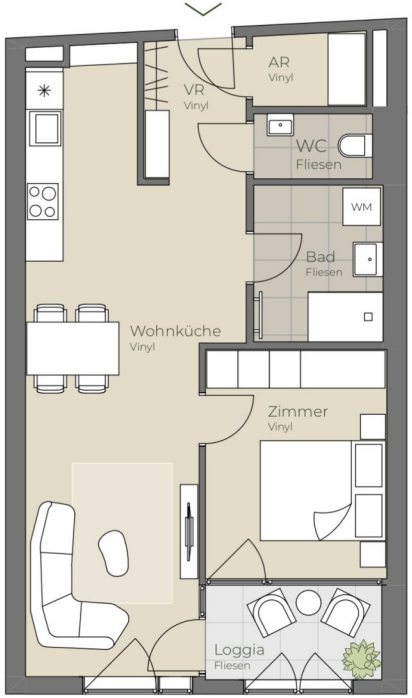

A4 | 1:100

0 5

N

Die in der Plandarstellung dargestellte Möblierung ist schematisch und dient ausschließlich zur Illustration. Diese Darstellungen sind unverbindliche Plankopien. Der Planung und Ausführung sind Änderungen vorbehalten. Sämtliche Maße sind Rohbaumaße.

01. OBERGESCHOSS | TOP 003

Wohnküche	27,66 m²
Bad	5,28 m²
Zimmer	10,50 m²
AR	2,14 m²
WC	2,01 m²
VR	3,76 m²
Loggia	4,41 m²
Wohnnutzfläche	**55,76 m²**

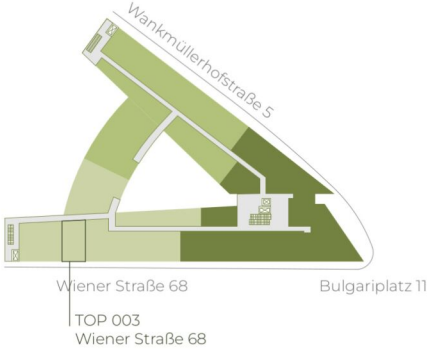

highfive-living.at

TOP 004

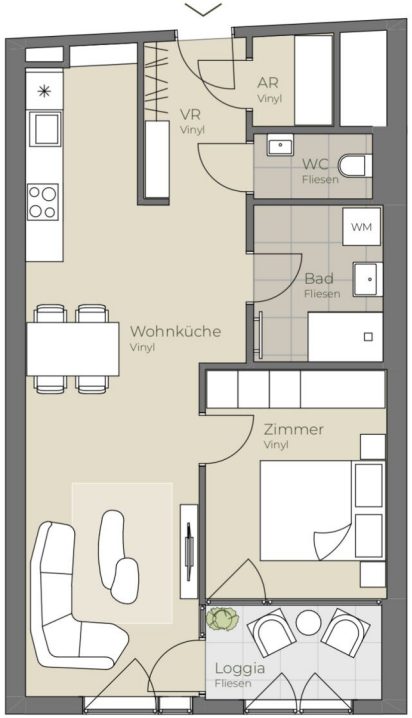

A4 | 1:100

0 5

N

Die in der Plandarstellung dargestellte Möblierung ist schematisch und dient ausschließlich zur Illustration. Diese Darstellungen sind unverbindliche Plankopien. Der Planung und Ausführung sind Änderungen vorbehalten. Sämtliche Maße sind Rohbaumaße.

01. OBERGESCHOSS | TOP 004

Wohnküche	28,25 m²
Bad	5,28 m²
Zimmer	10,50 m²
AR	1,90 m²
WC	2,01 m²
VR	4,29 m²
Loggia	4,41 m²
Wohnnutzfläche	**56,64 m²**

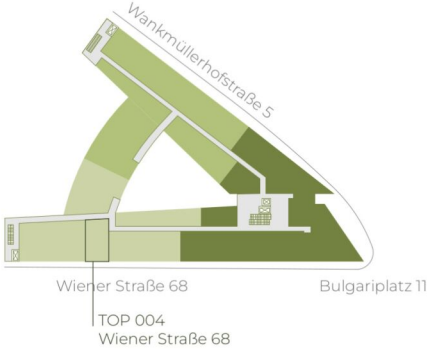

highfive-living.at

TOP 005

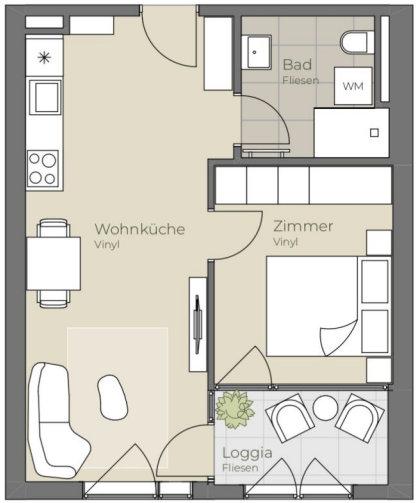

01. OBERGESCHOSS | TOP 005

Wohnküche	22,63 m²
Bad/WC	5,08 m²
Zimmer	10,04 m²
Loggia	4,42 m²
Wohnnutzfläche	**42,17 m²**

A4 | 1:100

0 5

N

Die in der Plandarstellung dargestellte Möblierung ist schematisch und dient ausschließlich zur Illustration. Diese Darstellungen sind unverbindliche Plankopien. Der Planung und Ausführung sind Änderungen vorbehalten. Sämtliche Maße sind Rohbaumaße.

highfive-living.at

2 ZIMMER 37,75 m² WOHNFLÄCHE

BRUTTOMIETE: 640,00 €

TOP 006

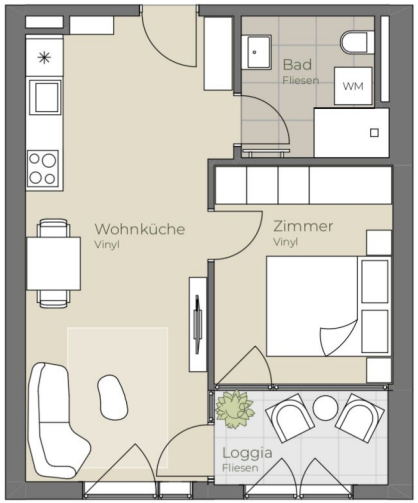

01. OBERGESCHOSS | TOP 006

Wohnküche	22,63 m²
Bad/WC	5,08 m²
Zimmer	10,04 m²
Loggia	4,42 m²
Wohnnutzfläche	**42,17 m²**

A4 | 1:100

0 5

N

Die in der Plandarstellung dargestellte Möblierung ist schematisch und dient ausschließlich zur Illustration. Diese Darstellungen sind unverbindliche Plankopien. Der Planung und Ausführung sind Änderungen vorbehalten. Sämtliche Maße sind Rohbaumaße.

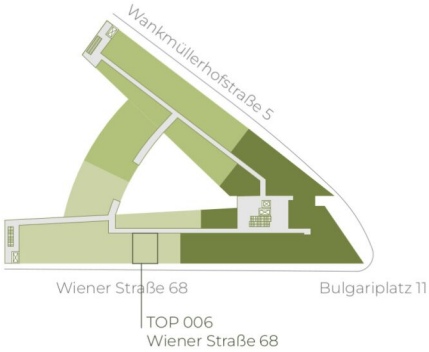

highfive-living.at

2 ZIMMER 37,75 m² WOHNFLÄCHE

BRUTTOMIETE: 640,00 €

TOP 009

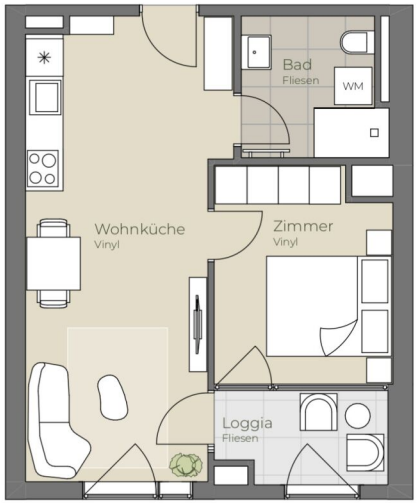

01. OBERGESCHOSS | TOP 009

Wohnküche	22,63 m²
Bad/WC	5,08 m²
Zimmer	9,63 m²
Loggia	4,13 m²
Wohnnutzfläche	**41,47 m²**

A4 | 1:100

0 5

N

Die in der Plandarstellung dargestellte Möblierung ist schematisch und dient ausschließlich zur Illustration. Diese Darstellungen sind unverbindliche Plankopien. Der Planung und Ausführung sind Änderungen vorbehalten. Sämtliche Maße sind Rohbaumaße.

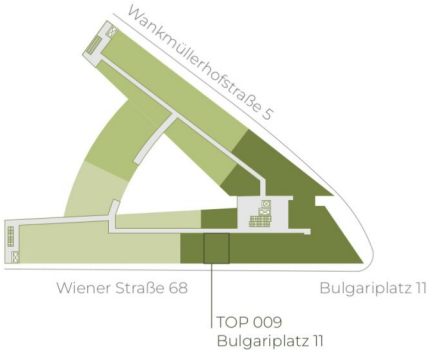

highfive-living.at

2 ZIMMER 37,34 m² WOHNFLÄCHE

BRUTTOMIETE: 640,00 €

TOP 010

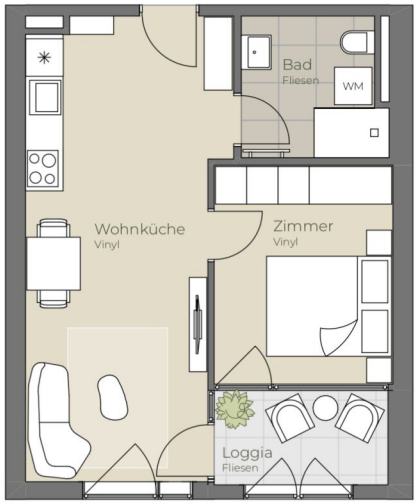

01. OBERGESCHOSS | TOP 010

Wohnküche	22,63 m²
Bad/WC	5,08 m²
Zimmer	10,04 m²
Loggia	4,42 m²
Wohnnutzfläche	**42,17 m²**

A4 | 1:100

0 5

N

Die in der Plandarstellung dargestellte Möblierung ist schematisch und dient ausschließlich zur Illustration. Diese Darstellungen sind unverbindliche Plankopien. Der Planung und Ausführung sind Änderungen vorbehalten. Sämtliche Maße sind Rohbaumaße.

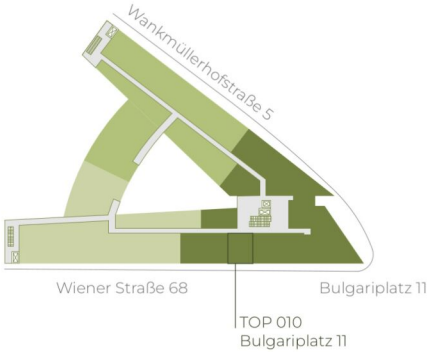

highfive-living.at

2 ZIMMER 37,75 m² WOHNFLÄCHE

BRUTTOMIETE: 640,00 €

high five

01. OBERGESCHOSS | TOP 012

Wohnküche	15,35 m²
Bad/WC	5,14 m²
Zimmer	11,09 m²
VR	5,61 m²
Wohnnutzfläche	**37,19 m²**
Balkon	4,95 m²

A4 | 1:100

0 5

N

Die in der Plandarstellung dargestellte Möblierung ist schematisch und dient ausschließlich zur Illustration. Diese Darstellungen sind unverbindliche Plankopien. Der Planung und Ausführung sind Änderungen vorbehalten. Sämtliche Maße sind Rohbaumaße.

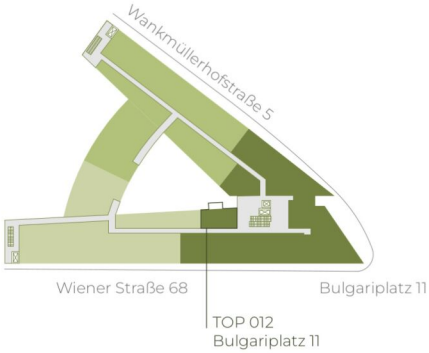

2 ZIMMER 37,38 m² WOHNFLÄCHE

BRUTTOMIETE: 640,01 €

TOP 013

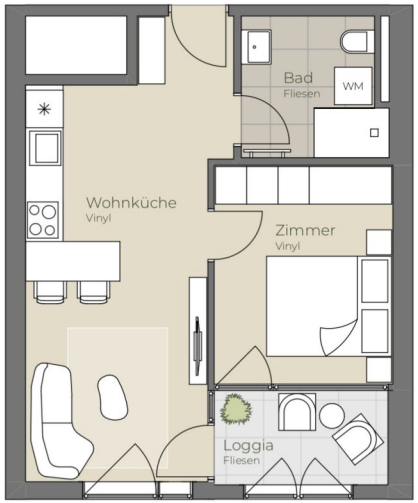

01. OBERGESCHOSS | TOP 013

Wohnküche	20,83 m²
Bad/WC	5,08 m²
Zimmer	10,04 m²
Loggia	4,42 m²
Wohnnutzfläche	**40,37 m²**

A4 | 1:100

0 5

N

Die in der Plandarstellung dargestellte Möblierung ist schematisch und dient ausschließlich zur Illustration. Diese Darstellungen sind unverbindliche Plankopien. Der Planung und Ausführung sind Änderungen vorbehalten. Sämtliche Maße sind Rohbaumaße.

highfive-living.at

2 ZIMMER 35,95 m² WOHNFLÄCHE

BRUTTOMIETE: 620,00 €

TOP 014

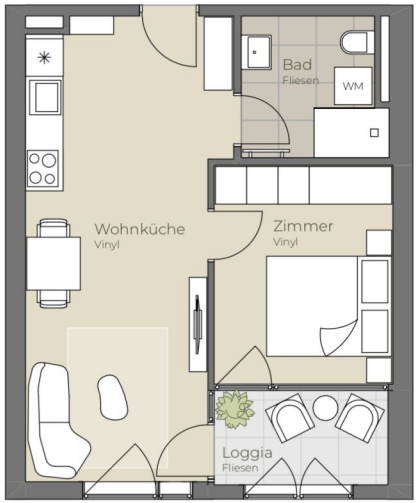

01. OBERGESCHOSS | TOP 014

Wohnküche	22,63 m²
Bad/WC	5,08 m²
Zimmer	10,04 m²
Loggia	4,42 m²
Wohnnutzfläche	**42,17 m²**

A4 | 1:100

0 5

N

Die in der Plandarstellung dargestellte Möblierung ist schematisch und dient ausschließlich zur Illustration. Diese Darstellungen sind unverbindliche Plankopien. Der Planung und Ausführung sind Änderungen vorbehalten. Sämtliche Maße sind Rohbaumaße.

highfive-living.at

2 ZIMMER 37,75 m² WOHNFLÄCHE

BRUTTOMIETE: 640,00 €

TOP 015

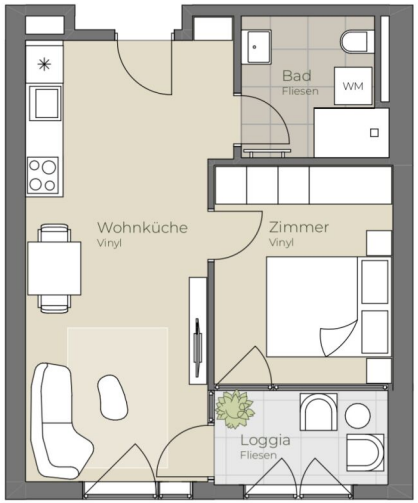

01. OBERGESCHOSS | TOP 015

Wohnküche	21,77 m²
Bad/WC	5,08 m²
Zimmer	10,04 m²
Loggia	4,42 m²
Wohnnutzfläche	**41,31 m²**

A4 | 1:100

0 5

N

Die in der Plandarstellung dargestellte Möblierung ist schematisch und dient ausschließlich zur Illustration. Diese Darstellungen sind unverbindliche Plankopien. Der Planung und Ausführung sind Änderungen vorbehalten. Sämtliche Maße sind Rohbaumaße.

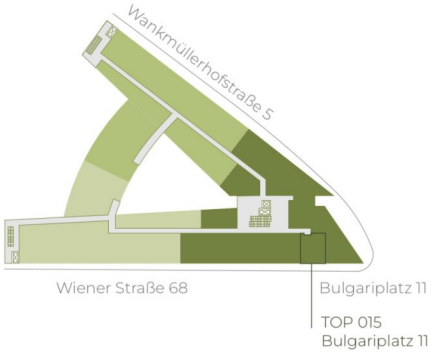

2 ZIMMER 36,89 m² WOHNFLÄCHE

BRUTTOMIETE: 630,01 €

A4 | 1:100

0 5

N

Die in der Plandarstellung dargestellte Möblierung ist schematisch und dient ausschließlich zur Illustration. Diese Darstellungen sind unverbindliche Plankopien. Der Planung und Ausführung sind Änderungen vorbehalten. Sämtliche Maße sind Rohbaumaße.

01. OBERGESCHOSS | TOP 016

Wohnküche	19,87 m²
Bad	5,10 m²
Zimmer 1	13,73 m²
Zimmer 2	8,50 m²
VR	9,78 m²
Loggia	4,32 m²
Wohnnutzfläche	**61,30 m²**

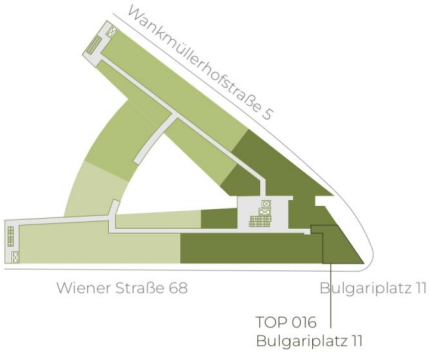

highfive-living.at

3 ZIMMER 56,98 m² WOHNFLÄCHE

BRUTTOMIETE: 930,00 €

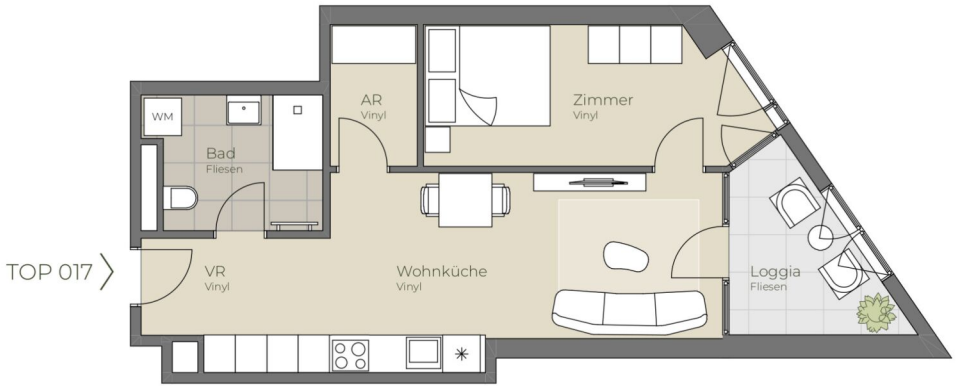

01. OBERGESCHOSS | TOP 017

Wohnküche	19,19 m²
Bad	5,80 m²
Zimmer	11,35 m²
AR	3,14 m²
VR	4,80 m²
Loggia	6,08 m²
Wohnnutzfläche	**50,36 m²**

A4 | 1:100

0 5

N

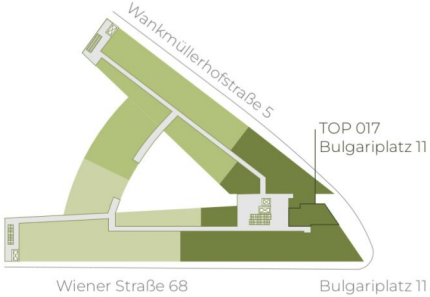

Die in der Plandarstellung dargestellte Möblierung ist schematisch und dient ausschließlich zur Illustration. Diese Darstellungen sind unverbindliche Plankopien. Der Planung und Ausführung sind Änderungen vorbehalten. Sämtliche Maße sind Rohbaumaße.

highfive-living.at

Bulgariplatz 11, 4020 Linz

STIEGE 1 | TOP 19

A4 | 1:100

0 5

N

01. OBERGESCHOSS | TOP 019

Wohnküche	27,06 m²
Bad/WC	5,08 m²
Zimmer	8,55 m²
Loggia	3,13 m²
Wohnnutzfläche	**43,82 m²**

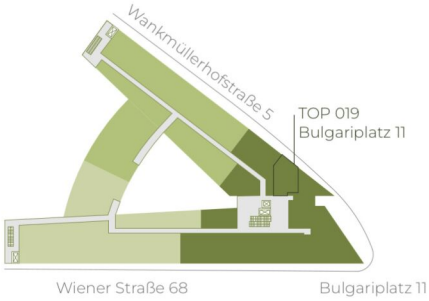

Die in der Plandarstellung dargestellte Möblierung ist schematisch und dient ausschließlich zur Illustration. Diese Darstellungen sind unverbindliche Plankopien. Der Planung und Ausführung sind Änderungen vorbehalten. Sämtliche Maße sind Rohbaumaße.

highfive-living.at

2 ZIMMER 40,69 m² WOHNFLÄCHE

BRUTTOMIETE: 660,01 €

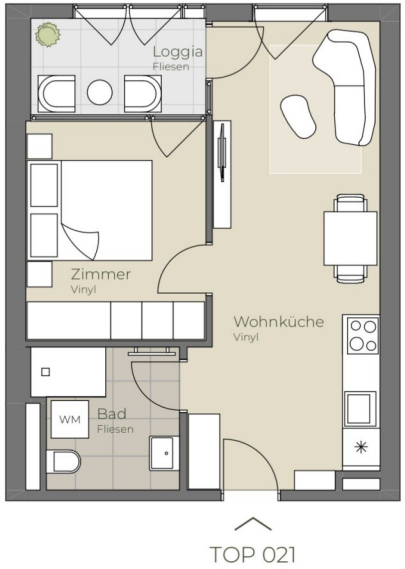

TOP 021

01. OBERGESCHOSS | TOP 021

Wohnküche	21,17 m²
Bad/WC	5,08 m²
Zimmer	10,04 m²
Loggia	4,42 m²
Wohnnutzfläche	**40,71 m²**

A4 | 1:100

0 5

N

Die in der Plandarstellung dargestellte Möblierung ist schematisch und dient ausschließlich zur Illustration. Diese Darstellungen sind unverbindliche Plankopien. Der Planung und Ausführung sind Änderungen vorbehalten. Sämtliche Maße sind Rohbaumaße.

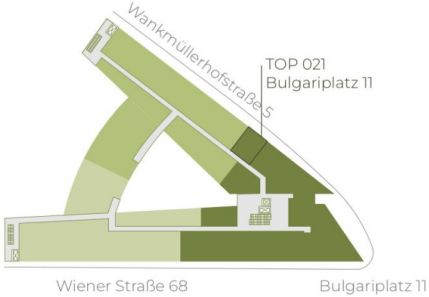

highfive-living.at

2 ZIMMER 36,29 m² WOHNFLÄCHE

BRUTTOMIETE: 630,01 €

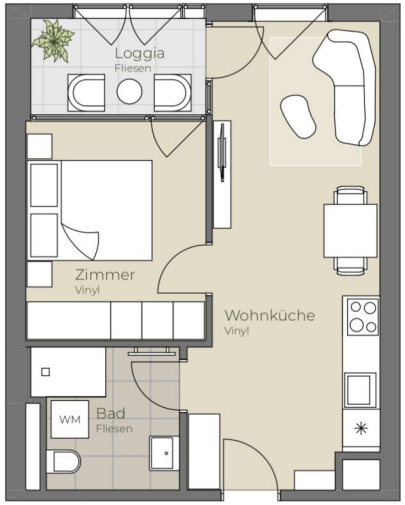

01. OBERGESCHOSS | TOP 023

Wohnküche	20,96 m²
Bad/WC	5,08 m²
Zimmer	10,04 m²
Loggia	4,42 m²
Wohnnutzfläche	**40,50 m²**

A4 | 1:100

0 5

N

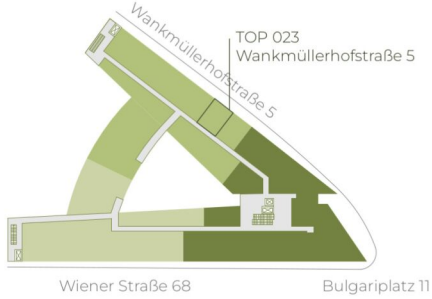

Die in der Plandarstellung dargestellte Möblierung ist schematisch und dient ausschließlich zur Illustration. Diese Darstellungen sind unverbindliche Plankopien. Der Planung und Ausführung sind Änderungen vorbehalten. Sämtliche Maße sind Rohbaumaße.

highfive-living.at

2 ZIMMER 36,08 m² WOHNFLÄCHE

BRUTTOMIETE: 630,01 €

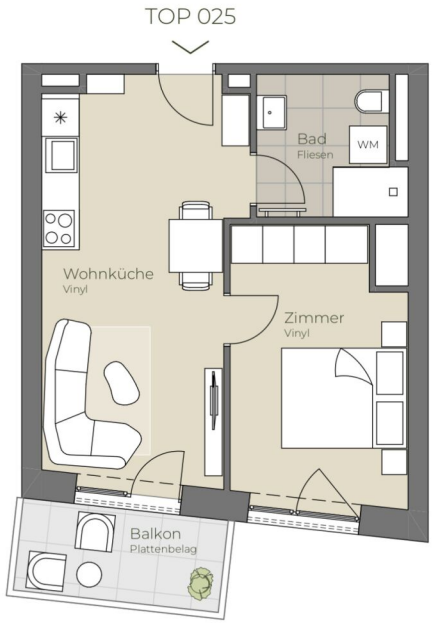

01. OBERGESCHOSS | TOP 025

Wohnküche	19,57 m²
Bad/WC	5,08 m²
Zimmer	11,85 m²
Wohnnutzfläche	**36,50 m²**
Balkon	4,95 m²

A4 | 1:100

0 5

N

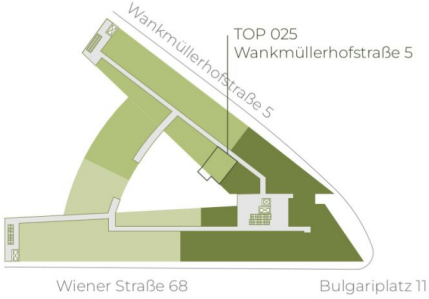

Die in der Plandarstellung dargestellte Möblierung ist schematisch und dient ausschließlich zur Illustration. Diese Darstellungen sind unverbindliche Plankopien. Der Planung und Ausführung sind Änderungen vorbehalten. Sämtliche Maße sind Rohbaumaße.

highfive-living.at

high five

TOP 026

01. OBERGESCHOSS | TOP 026

Wohnküche	19,66 m²
Bad/WC	5,08 m²
Zimmer	10,70 m²
Wohnnutzfläche	**35,44 m²**
Balkon	4,95 m²

A4 | 1:100

0 5

N

Die in der Plandarstellung dargestellte Möblierung ist schematisch und dient ausschließlich zur Illustration. Diese Darstellungen sind unverbindliche Plankopien. Der Planung und Ausführung sind Änderungen vorbehalten. Sämtliche Maße sind Rohbaumaße.

highfive-living.at

TOP 027

01. OBERGESCHOSS | TOP 027

Studio	26,97 m²
Bad/WC	5,08 m²
Wohnnutzfläche	32,05 m²
Balkon	5,09 m²

A4 | 1:100

0 5

N

Die in der Plandarstellung dargestellte Möblierung ist schematisch und dient ausschließlich zur Illustration. Diese Darstellungen sind unverbindliche Plankopien. Der Planung und Ausführung sind Änderungen vorbehalten. Sämtliche Maße sind Rohbaumaße.

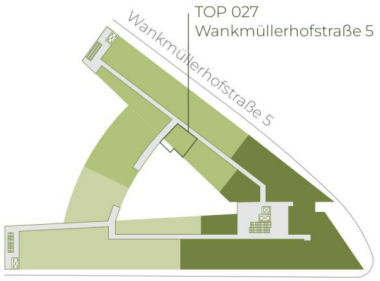

highfive-living.at

1 ZIMMER 32,05 m² WOHNFLÄCHE

BRUTTOMIETE: 580,01 €

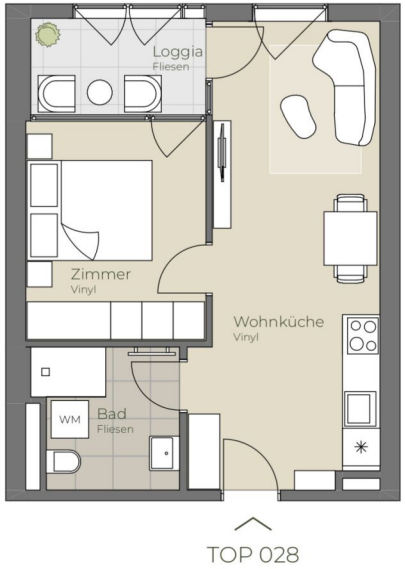

TOP 028

01. OBERGESCHOSS | TOP 028

Wohnküche	21,17 m²
Bad/WC	5,08 m²
Zimmer	10,04 m²
Loggia	4,42 m²
Wohnnutzfläche	**40,71 m²**

A4 | 1:100

0 5

N

Die in der Plandarstellung dargestellte Möblierung ist schematisch und dient ausschließlich zur Illustration. Diese Darstellungen sind unverbindliche Plankopien. Der Planung und Ausführung sind Änderungen vorbehalten. Sämtliche Maße sind Rohbaumaße.

highfive-living.at

2 ZIMMER 36,29 m² WOHNFLÄCHE

BRUTTOMIETE: 630,01 €

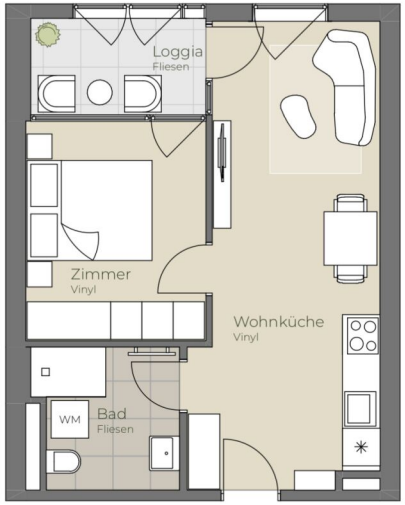

TOP 029

01. OBERGESCHOSS | TOP 029

Wohnküche	21,17 m²
Bad/WC	5,08 m²
Zimmer	10,04 m²
Loggia	4,42 m²
Wohnnutzfläche	**40,71 m²**

A4 | 1:100

0 5

N

Die in der Plandarstellung dargestellte Möblierung ist schematisch und dient ausschließlich zur Illustration. Diese Darstellungen sind unverbindliche Plankopien. Der Planung und Ausführung sind Änderungen vorbehalten. Sämtliche Maße sind Rohbaumaße.

highfive-living.at

2 ZIMMER 36,29 m² WOHNFLÄCHE

BRUTTOMIETE: 630,01 €

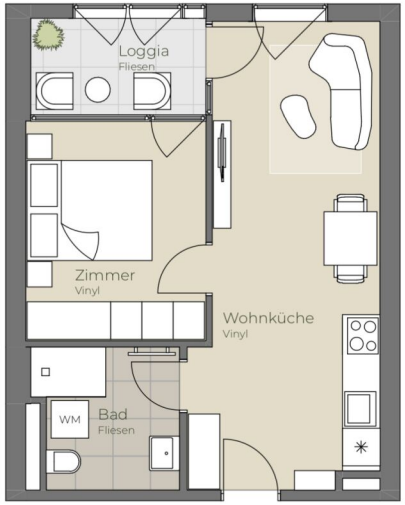

TOP 030

01. OBERGESCHOSS | TOP 030

Wohnküche	20,94 m²
Bad/WC	5,08 m²
Zimmer	10,04 m²
Loggia	4,42 m²
Wohnnutzfläche	**40,48 m²**

A4 | 1:100

0 5

N

Die in der Plandarstellung dargestellte Möblierung ist schematisch und dient ausschließlich zur Illustration. Diese Darstellungen sind unverbindliche Plankopien. Der Planung und Ausführung sind Änderungen vorbehalten. Sämtliche Maße sind Rohbaumaße.

highfive-living.at

2 ZIMMER 36,06 m² WOHNFLÄCHE

BRUTTOMIETE: 630,00 €

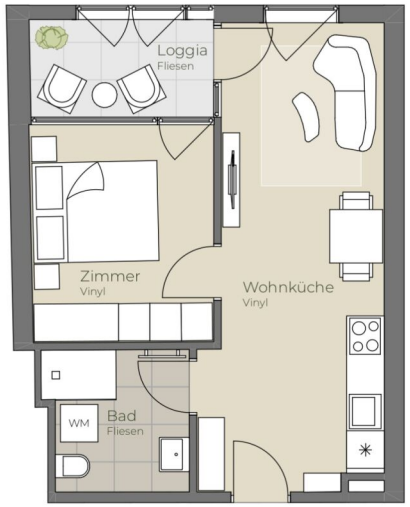

TOP 031

01. OBERGESCHOSS | TOP 031

Wohnküche	20,90 m²
Bad/WC	5,08 m²
Zimmer	10,22 m²
Loggia	4,61 m²
Wohnnutzfläche	**40,81 m²**

A4 | 1:100

0 5

N

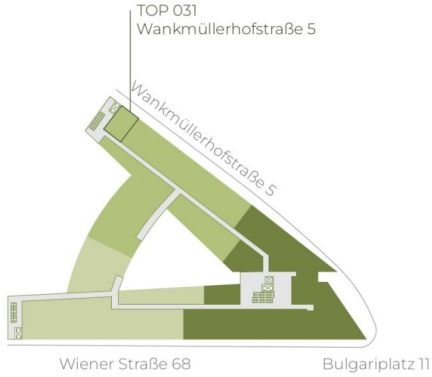

Die in der Plandarstellung dargestellte Möblierung ist schematisch und dient ausschließlich zur Illustration. Diese Darstellungen sind unverbindliche Plankopien. Der Planung und Ausführung sind Änderungen vorbehalten. Sämtliche Maße sind Rohbaumaße.

highfive-living.at

2 ZIMMER 36,2 m² WOHNFLÄCHE

BRUTTOMIETE: 630,00 €

high five

01. OBERGESCHOSS | TOP 032

Wohnküche	27,27 m²
Bad/WC	5,39 m²
Zimmer	11,28 m²
AR	1,99 m²
Loggia	4,37 m²
Wohnnutzfläche	**56,04 m²**
Eigengarten	26,21 m²

A4 | 1:100

0 5

N

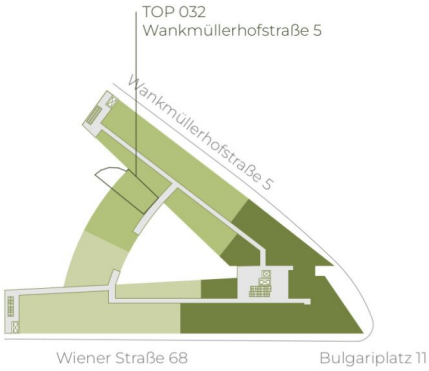

Die in der Plandarstellung dargestellte Möblierung ist schematisch und dient ausschließlich zur Illustration. Diese Darstellungen sind unverbindliche Plankopien. Der Planung und Ausführung sind Änderungen vorbehalten. Sämtliche Maße sind Rohbaumaße.

highfive-living.at

high five

01. OBERGESCHOSS | TOP 033

Wohnküche	26,32 m²
Bad/WC	5,08 m²
Zimmer	12,18 m²
AR	2,37 m²
Loggia	4,37 m²
Wohnnutzfläche	**56,62 m²**
Eigengarten	41,55 m²

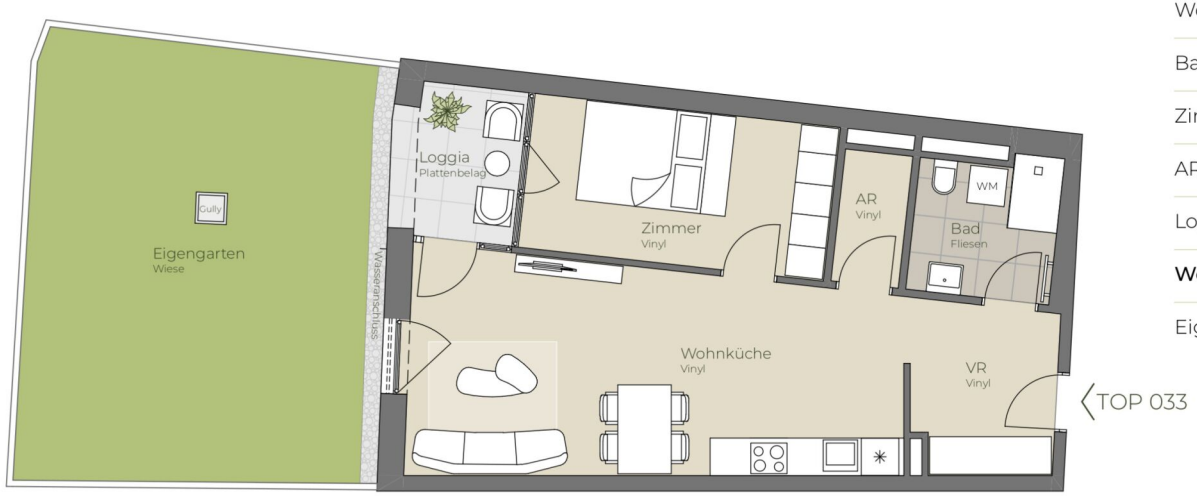

A4 | 1:100

0 5

N

Die in der Plandarstellung dargestellte Möblierung ist schematisch und dient ausschließlich zur Illustration. Diese Darstellungen sind unverbindliche Plankopien. Der Planung und Ausführung sind Änderungen vorbehalten. Sämtliche Maße sind Rohbaumaße.

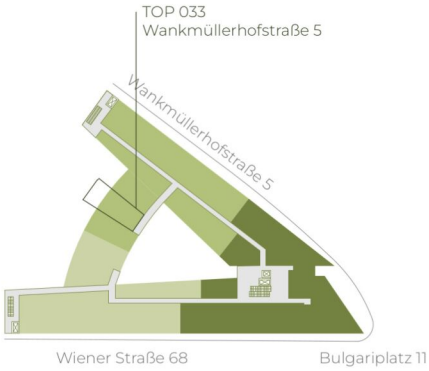

highfive-living.at

high five

01. OBERGESCHOSS | TOP 035

Wohnküche	32,29 m²
Bad	5,08 m²
Zimmer 1	10,25 m²
Zimmer 2	9,29 m²
VR	4,63 m²
Loggia	4,39 m²
Wohnnutzfläche	**65,93 m²**
Eigengarten	52,48 m²

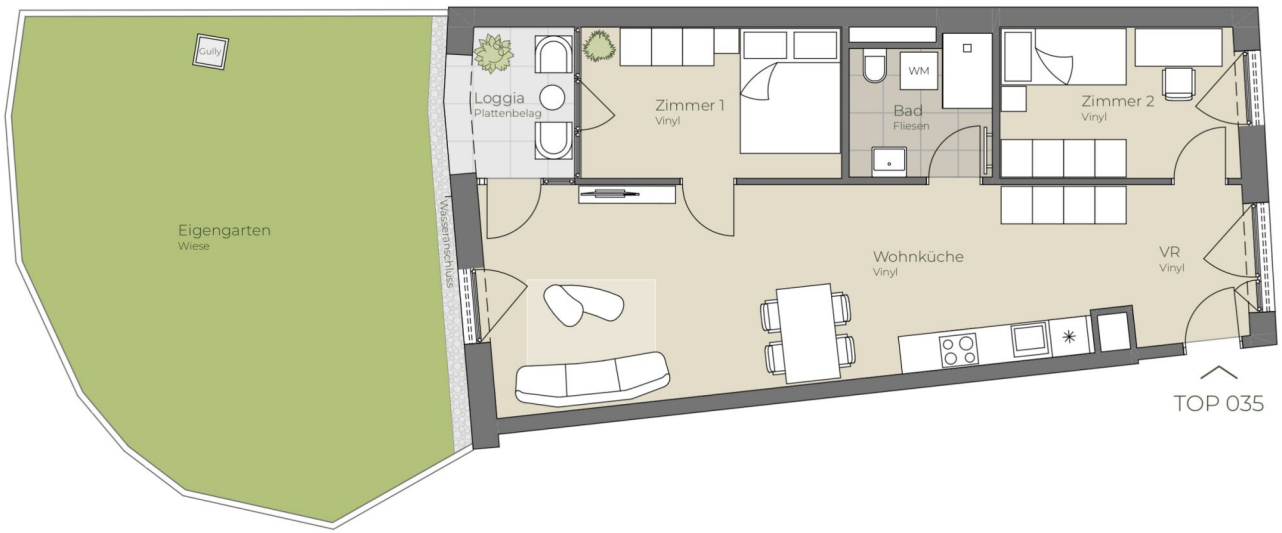

A4 | 1:100

0 5

N

Die in der Plandarstellung dargestellte Möblierung ist schematisch und dient ausschließlich zur Illustration. Diese Darstellungen sind unverbindliche Plankopien. Der Planung und Ausführung sind Änderungen vorbehalten. Sämtliche Maße sind Rohbaumaße.

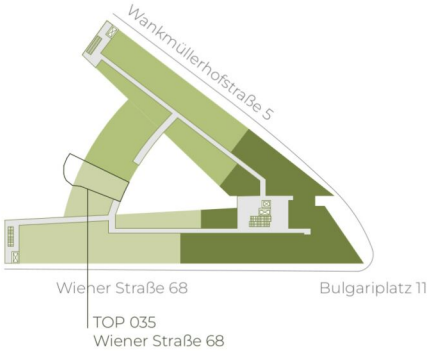

highfive-living.at

3 ZIMMER 61,54 m² WOHNFLÄCHE

BRUTTOMIETE: 1.090,00 €

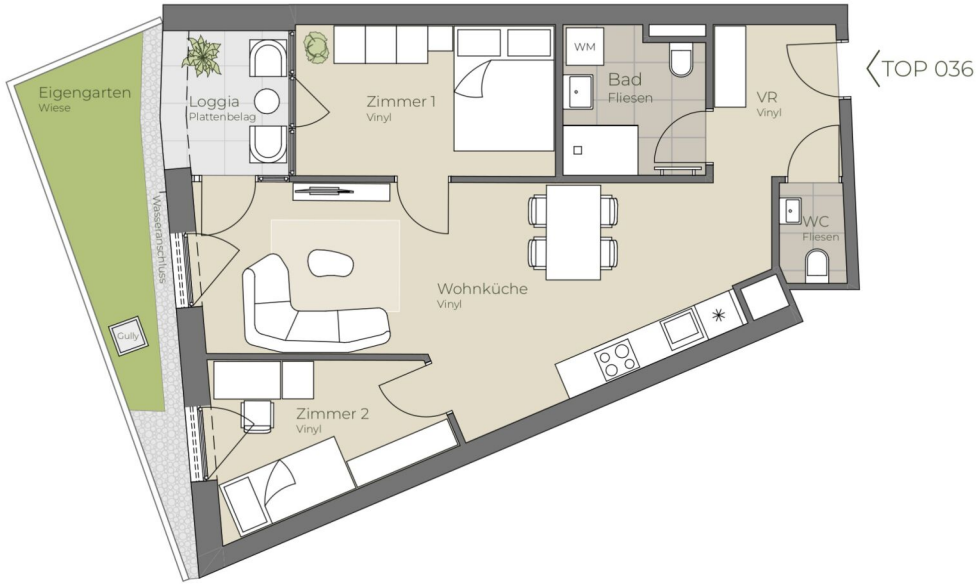

01. OBERGESCHOSS | TOP 036

Wohnküche	27,07 m²
Bad	5,23 m²
Zimmer 1	10,23 m²
Zimmer 2	8,11 m²
WC	1,70 m²
VR	5,07 m²
Loggia	4,51 m²
Wohnnutzfläche	**61,92 m²**
Eigengarten	12,73 m²

A4 | 1:100

0 5

N

Die in der Plandarstellung dargestellte Möblierung ist schematisch und dient ausschließlich zur Illustration. Diese Darstellungen sind unverbindliche Plankopien. Der Planung und Ausführung sind Änderungen vorbehalten. Sämtliche Maße sind Rohbaumaße.

highfive-living.at

3 ZIMMER 57,27 m² WOHNFLÄCHE

BRUTTOMIETE: 1.010,00 €

TOP 038

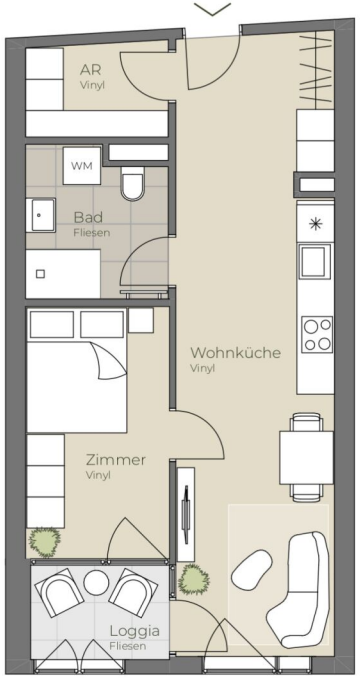

A4 | 1:100

0 5

N

02. OBERGESCHOSS | TOP 038

Wohnküche	25,02 m²
Bad/WC	5,32 m²
Zimmer	9,29 m²
AR	3,47 m²
Loggia	3,38 m²
Wohnnutzfläche	**46,48 m²**

Die in der Plandarstellung dargestellte Möblierung ist schematisch und dient ausschließlich zur Illustration. Diese Darstellungen sind unverbindliche Plankopien. Der Planung und Ausführung sind Änderungen vorbehalten. Sämtliche Maße sind Rohbaumaße.

highfive-living.at

2 ZIMMER 43,1 m² WOHNFLÄCHE

BRUTTOMIETE: 710,00 €

TOP 039

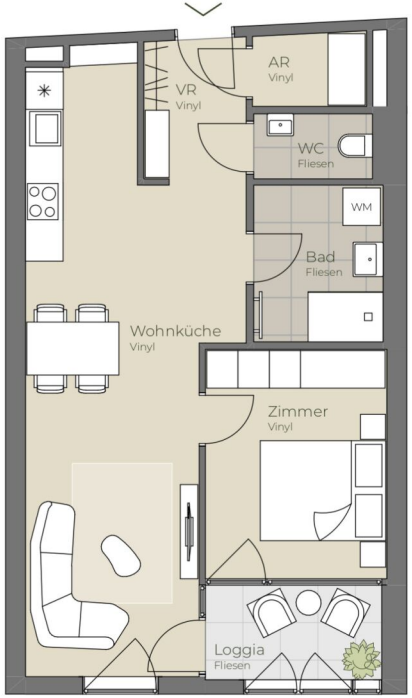

A4 | 1:100

0 5

N

Ei

Die in der Plandarstellung dargestellte Möblierung ist schematisch und dient ausschließlich zur Illustration. Diese Darstellungen sind unverbindliche Plankopien. Der Planung und Ausführung sind Änderungen vorbehalten. Sämtliche Maße sind Rohbaumaße.

highfive-living.at

02. OBERGESCHOSS | TOP 039

Wohnküche	27,66 m²
Bad	5,28 m²
Zimmer	10,50 m²
AR	2,14 m²
WC	2,01 m²
VR	3,76 m²
Loggia	4,41 m²
Wohnnutzfläche	**55,76 m²**

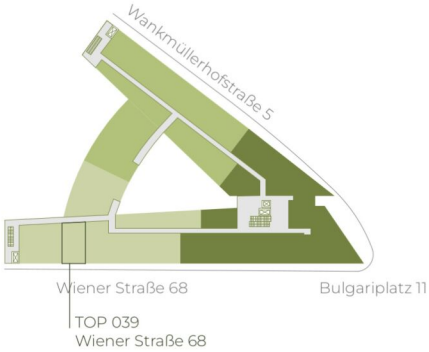

2 ZIMMER 51,35 m² WOHNFLÄCHE

BRUTTOMIETE: 849,00 €

TOP 040

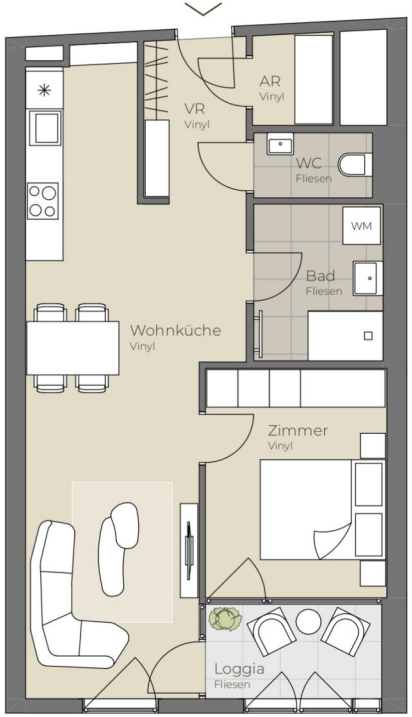

A4 | 1:100

0 5

N

Die in der Plandarstellung dargestellte Möblierung ist schematisch und dient ausschließlich zur Illustration. Diese Darstellungen sind unverbindliche Plankopien. Der Planung und Ausführung sind Änderungen vorbehalten. Sämtliche Maße sind Rohbaumaße.

02. OBERGESCHOSS | TOP 040

Wohnküche	28,25 m²
Bad	5,28 m²
Zimmer	10,50 m²
AR	1,90 m²
WC	2,01 m²
VR	4,29 m²
Loggia	4,41 m²
Wohnnutzfläche	**56,64 m²**

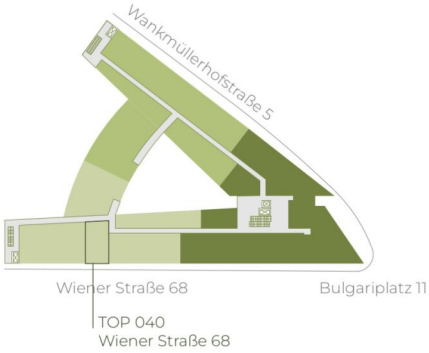

highfive-living.at

2 ZIMMER 52,23 m² WOHNFLÄCHE

BRUTTOMIETE: 860,00 €

TOP 041

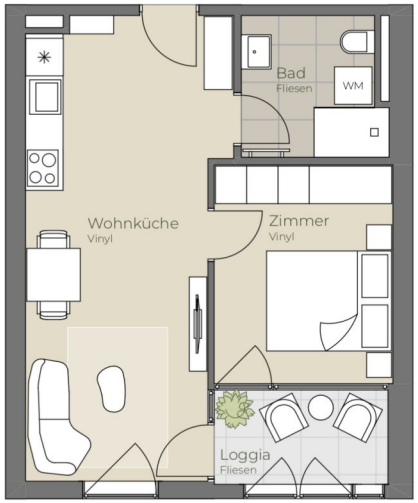

02. OBERGESCHOSS | TOP 041

Wohnküche	22,63 m²
Bad/WC	5,08 m²
Zimmer	10,04 m²
Loggia	4,42 m²
Wohnnutzfläche	**42,17 m²**

A4 | 1:100

0 5

N

Die in der Plandarstellung dargestellte Möblierung ist schematisch und dient ausschließlich zur Illustration. Diese Darstellungen sind unverbindliche Plankopien. Der Planung und Ausführung sind Änderungen vorbehalten. Sämtliche Maße sind Rohbaumaße.

highfive-living.at

2 ZIMMER 37,75 m² WOHNFLÄCHE

BRUTTOMIETE: 649,01 €

TOP 042

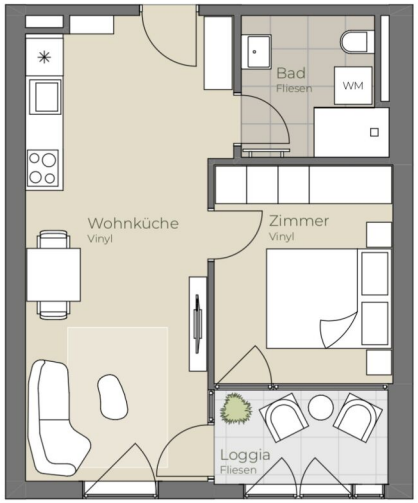

02. OBERGESCHOSS | TOP 042

Wohnküche	22,63 m²
Bad/WC	5,08 m²
Zimmer	10,04 m²
Loggia	4,42 m²
Wohnnutzfläche	**42,17 m²**

A4 | 1:100

0 5

N

Die in der Plandarstellung dargestellte Möblierung ist schematisch und dient ausschließlich zur Illustration. Diese Darstellungen sind unverbindliche Plankopien. Der Planung und Ausführung sind Änderungen vorbehalten. Sämtliche Maße sind Rohbaumaße.

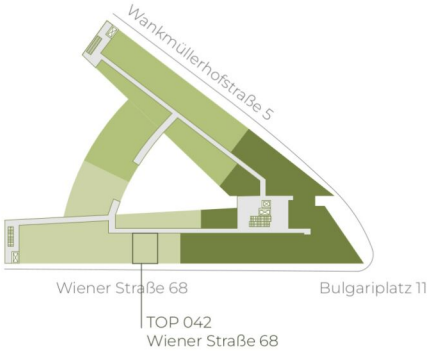

highfive-living.at

2 ZIMMER 37,75 m² WOHNFLÄCHE

BRUTTOMIETE: 649,01 €

TOP 043

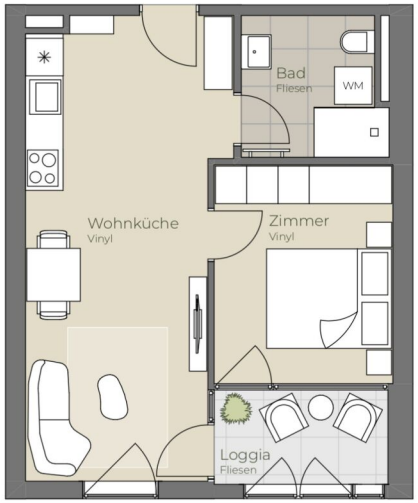

02. OBERGESCHOSS | TOP 043

Wohnküche	22,63 m²
Bad/WC	5,08 m²
Zimmer	10,04 m²
Loggia	4,42 m²
Wohnnutzfläche	**42,17 m²**

A4 | 1:100

0 5

N

Die in der Plandarstellung dargestellte Möblierung ist schematisch und dient ausschließlich zur Illustration. Diese Darstellungen sind unverbindliche Plankopien. Der Planung und Ausführung sind Änderungen vorbehalten. Sämtliche Maße sind Rohbaumaße.

highfive-living.at

2 ZIMMER 37,75 m² WOHNFLÄCHE

BRUTTOMIETE: 649,01 €

TOP 044

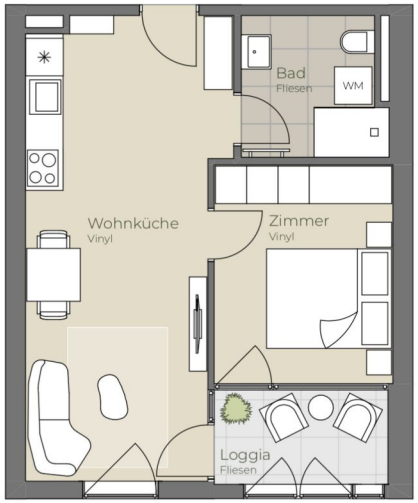

02. OBERGESCHOSS | TOP 044

Wohnküche	22,63 m²
Bad/WC	5,08 m²
Zimmer	10,04 m²
Loggia	4,42 m²
Wohnnutzfläche	**42,17 m²**

A4 | 1:100

0 5

N

Die in der Plandarstellung dargestellte Möblierung ist schematisch und dient ausschließlich zur Illustration. Diese Darstellungen sind unverbindliche Plankopien. Der Planung und Ausführung sind Änderungen vorbehalten. Sämtliche Maße sind Rohbaumaße.

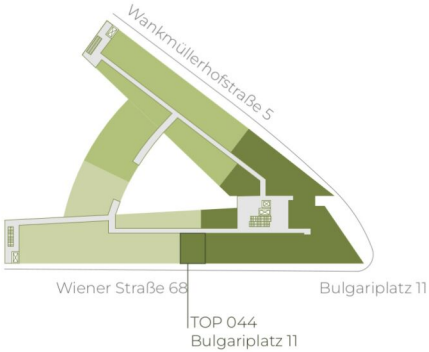

highfive-living.at

2 ZIMMER 37,75 m² WOHNFLÄCHE

BRUTTOMIETE: 649,01 €

TOP 045

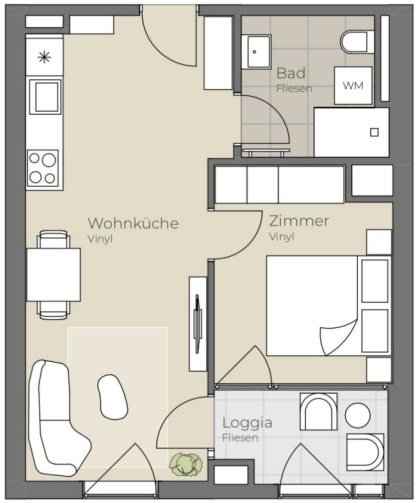

02. OBERGESCHOSS | TOP 045

Wohnküche	22,63 m²
Bad/WC	5,08 m²
Zimmer	9,63 m²
Loggia	4,13 m²
Wohnnutzfläche	**41,47 m²**

A4 | 1:100

0 5

N

Die in der Plandarstellung dargestellte Möblierung ist schematisch und dient ausschließlich zur Illustration. Diese Darstellungen sind unverbindliche Plankopien. Der Planung und Ausführung sind Änderungen vorbehalten. Sämtliche Maße sind Rohbaumaße.

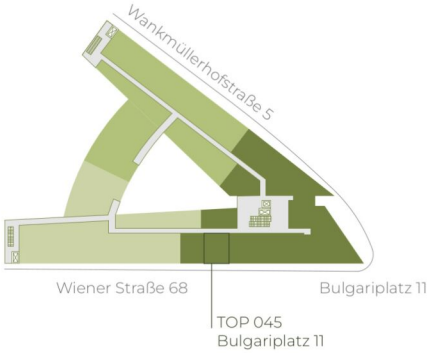

highfive-living.at

2 ZIMMER 37,34 m² WOHNFLÄCHE

BRUTTOMIETE: 649,01 €

A4 | 1:100

0 5

N

Die in der Plandarstellung dargestellte Möblierung ist schematisch und dient ausschließlich zur Illustration. Diese Darstellungen sind unverbindliche Plankopien. Der Planung und Ausführung sind Änderungen vorbehalten. Sämtliche Maße sind Rohbaumaße.

highfive-living.at

high five

02. OBERGESCHOSS | TOP 047

Wohnküche	21,22 m²
Zimmer 1	11,65 m²
Zimmer 2	11,27 m²
Zimmer 3	12,17 m²
Bad	5,04 m²
WC	2,01 m²
VR	13,30 m²
Wohnnutzfläche	**76,66 m²**
Balkon	4,95 m²

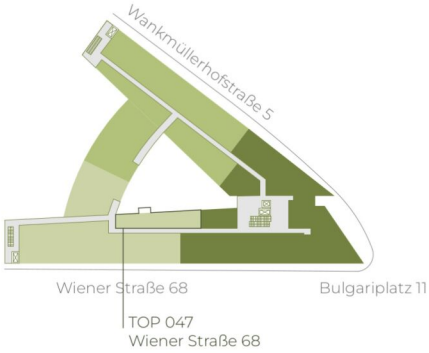

4 ZIMMER 76,66 m² WOHNFLÄCHE

BRUTTOMIETE: 1.199,01 €

TOP 049

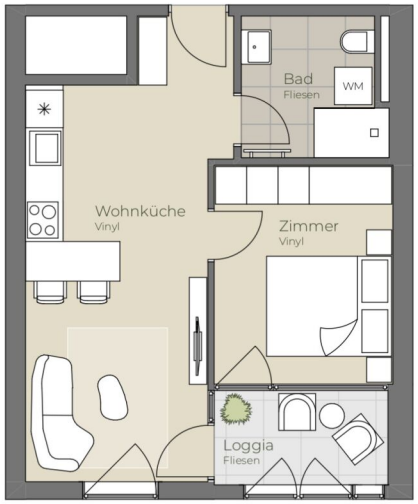

02. OBERGESCHOSS | TOP 049

Wohnküche	20,83 m²
Bad/WC	5,08 m²
Zimmer	10,04 m²
Loggia	4,42 m²
Wohnnutzfläche	**40,37 m²**

A4 | 1:100

0 5

N

Ein P

Die in der Plandarstellung dargestellte Möblierung ist schematisch und dient ausschließlich zur Illustration. Diese Darstellungen sind unverbindliche Plankopien. Der Planung und Ausführung sind Änderungen vorbehalten. Sämtliche Maße sind Rohbaumaße.

highfive-living.at

TOP 050

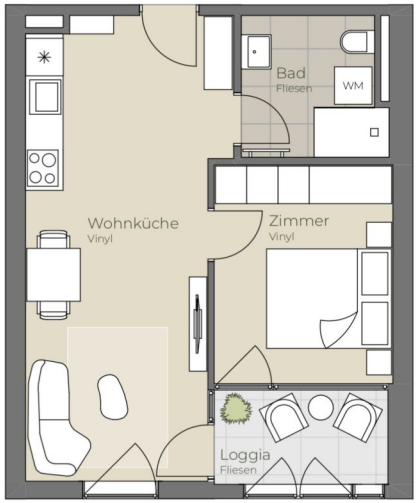

02. OBERGESCHOSS | TOP 050

Wohnküche	22,63 m²
Bad/WC	5,08 m²
Zimmer	10,04 m²
Loggia	4,42 m²
Wohnnutzfläche	**42,17 m²**

A4 | 1:100

0 5

N

Ei

RoomBuus

highfive-living.at

Die in der Plandarstellung dargestellte Möblierung ist schematisch und dient ausschließlich zur Illustration. Diese Darstellungen sind unverbindliche Plankopien. Der Planung und Ausführung sind Änderungen vorbehalten. Sämtliche Maße sind Rohbaumaße.

TOP 051

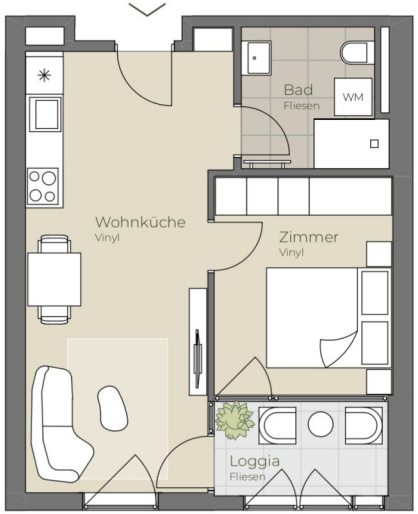

02. OBERGESCHOSS | TOP 051

Wohnküche	21,77 m²
Bad/WC	5,08 m²
Zimmer	10,04 m²
Loggia	4,42 m²
Wohnnutzfläche	**41,31 m²**

A4 | 1:100

0 5

N

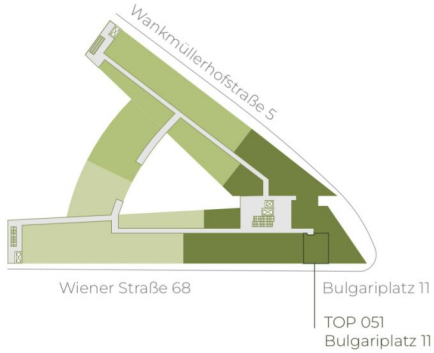

Ei

Die in der Plandarstellung dargestellte Möblierung ist schematisch und dient ausschließlich zur Illustration. Diese Darstellungen sind unverbindliche Plankopien. Der Planung und Ausführung sind Änderungen vorbehalten. Sämtliche Maße sind Rohbaumaße.

highfive-living.at

2 ZIMMER 36,89 m² WOHNFLÄCHE

BRUTTOMIETE: 640,00 €

A4 | 1:100

0 5

N

Die in der Plandarstellung dargestellte Möblierung ist schematisch und dient ausschließlich zur Illustration. Diese Darstellungen sind unverbindliche Plankopien. Der Planung und Ausführung sind Änderungen vorbehalten. Sämtliche Maße sind Rohbaumaße.

02. OBERGESCHOSS | TOP 052

Wohnküche	19,87 m²
Bad	5,10 m²
Zimmer 1	13,73 m²
Zimmer 2	8,50 m²
VR	9,78 m²
Loggia	4,32 m²
Wohnnutzfläche	**61,30 m²**

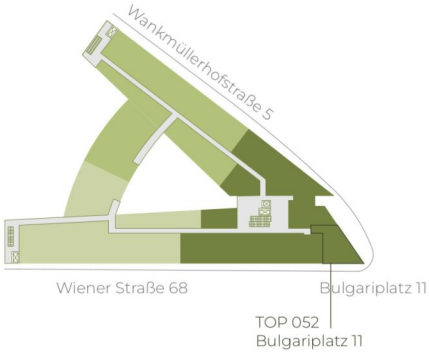

highfive-living.at

3 ZIMMER 56,98 m² WOHNFLÄCHE

BRUTTOMIETE: 949,01 €

high five

02. OBERGESCHOSS | TOP 053

Wohnküche	19,19 m²
Bad	5,96 m²
Zimmer	11,35 m²
AR	3,14 m²
VR	4,80 m²
Loggia	6,08 m²
Wohnnutzfläche	**50,52 m²**

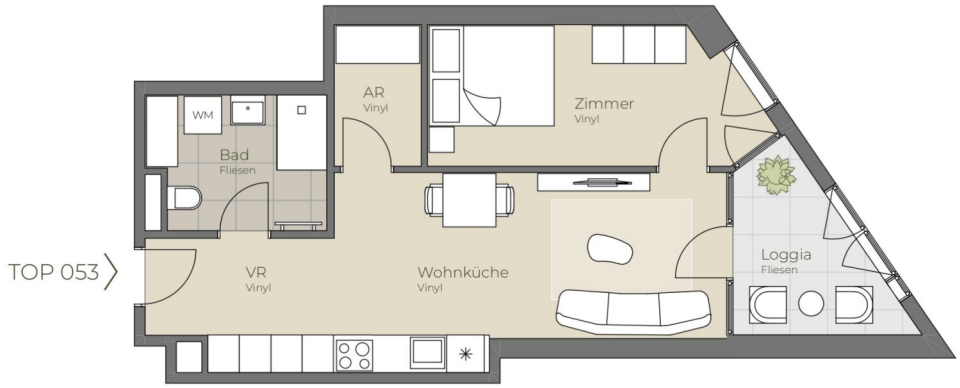

A4 | 1:100

0 5

N

Die in der Plandarstellung dargestellte Möblierung ist schematisch und dient ausschließlich zur Illustration. Diese Darstellungen sind unverbindliche Plankopien. Der Planung und Ausführung sind Änderungen vorbehalten. Sämtliche Maße sind Rohbaumaße.

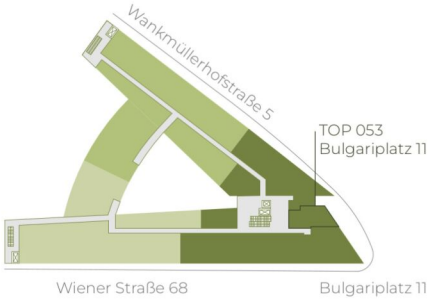

highfive-living.at

2 ZIMMER 44,44 m² WOHNFLÄCHE

BRUTTOMIETE: 730,00 €

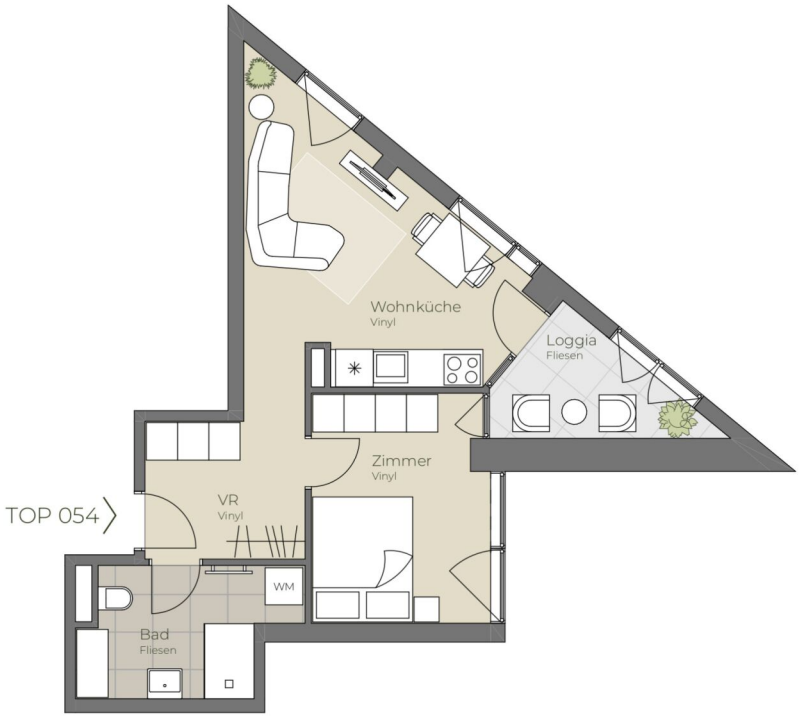

A4 | 1:100

0 5

N

Die in der Plandarstellung dargestellte Möblierung ist schematisch und dient ausschließlich zur Illustration. Diese Darstellungen sind unverbindliche Plankopien. Der Planung und Ausführung sind Änderungen vorbehalten. Sämtliche Maße sind Rohbaumaße.

02. OBERGESCHOSS | TOP 054

Wohnküche	16,77 m²
Bad/WC	6,52 m²
Zimmer	10,15 m²
VR	5,65 m²
Loggia	4,93 m²
Wohnnutzfläche	**44,02 m²**

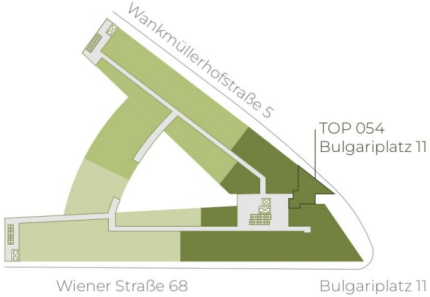

highfive-living.at

2 ZIMMER 39,09 m² WOHNFLÄCHE

BRUTTOMIETE: 660,01 €

02. OBERGESCHOSS | TOP 055

Wohnküche	27,06 m²
Bad/WC	5,08 m²
Zimmer	8,55 m²
Loggia	3,13 m²
Wohnnutzfläche	**43,82 m²**

A4 | 1:100

0 5

N

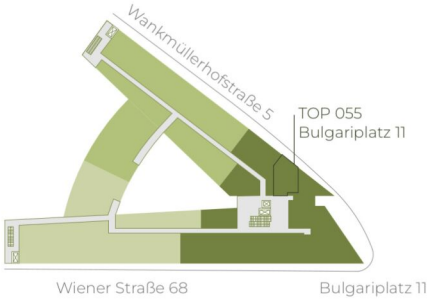

Die in der Plandarstellung dargestellte Möblierung ist schematisch und dient ausschließlich zur Illustration. Diese Darstellungen sind unverbindliche Plankopien. Der Planung und Ausführung sind Änderungen vorbehalten. Sämtliche Maße sind Rohbaumaße.

highfive-living.at

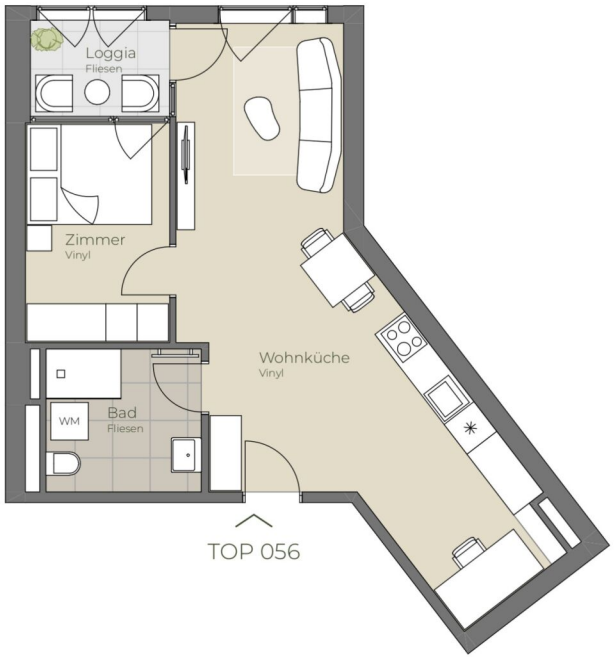

02. OBERGESCHOSS | TOP 056

Wohnküche	29,69 m²
Bad/WC	5,68 m²
Zimmer	8,16 m²
Loggia	3,48 m²
Wohnnutzfläche	**47,01 m²**

A4 | 1:100

0 5

N

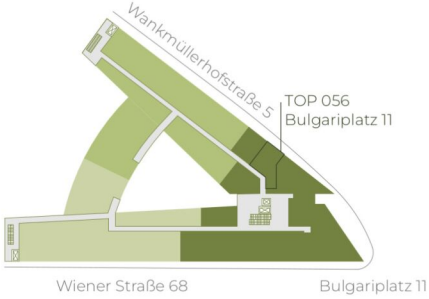

Die in der Plandarstellung dargestellte Möblierung ist schematisch und dient ausschließlich zur Illustration. Diese Darstellungen sind unverbindliche Plankopien. Der Planung und Ausführung sind Änderungen vorbehalten. Sämtliche Maße sind Rohbaumaße.

highfive-living.at

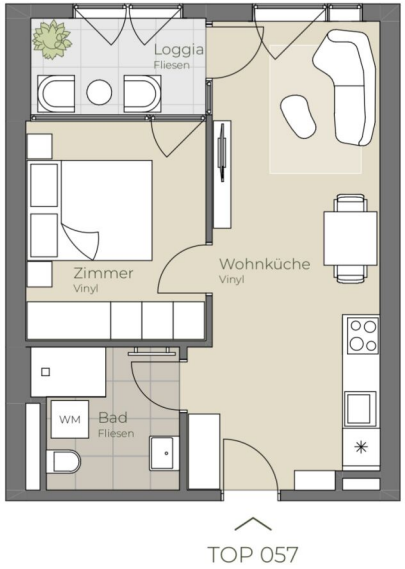

02. OBERGESCHOSS | TOP 057

Wohnküche	21,04 m²
Bad/WC	5,08 m²
Zimmer	10,04 m²
Loggia	4,42 m²
Wohnnutzfläche	**40,58 m²**

A4 | 1:100

0 5

N

Die in der Plandarstellung dargestellte Möblierung ist schematisch und dient ausschließlich zur Illustration. Diese Darstellungen sind unverbindliche Plankopien. Der Planung und Ausführung sind Änderungen vorbehalten. Sämtliche Maße sind Rohbaumaße.

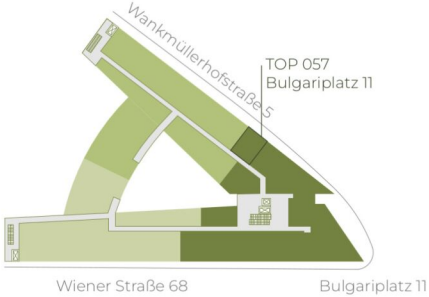

Ein

highfive-living.at

2 ZIMMER 36,16 m² WOHNFLÄCHE

BRUTTOMIETE: 640,01 €

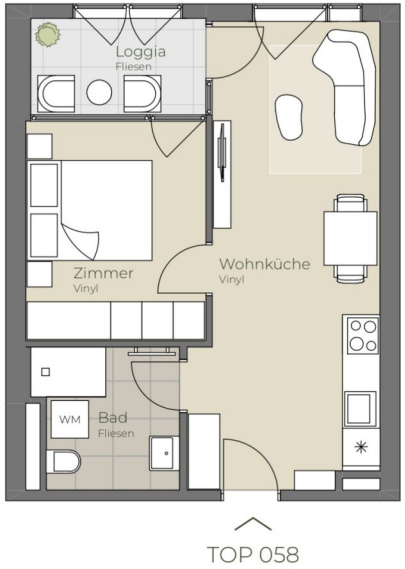

TOP 058

02. OBERGESCHOSS | TOP 058

Wohnküche	21,17 m²
Bad/WC	5,08 m²
Zimmer	10,04 m²
Loggia	4,42 m²
Wohnnutzfläche	**40,71 m²**

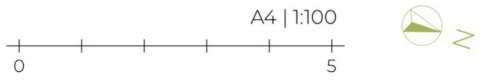

Die in der Plandarstellung dargestellte Möblierung ist schematisch und dient ausschließlich zur Illustration. Diese Darstellungen sind unverbindliche Plankopien. Der Planung und Ausführung sind Änderungen vorbehalten. Sämtliche Maße sind Rohbaumaße.

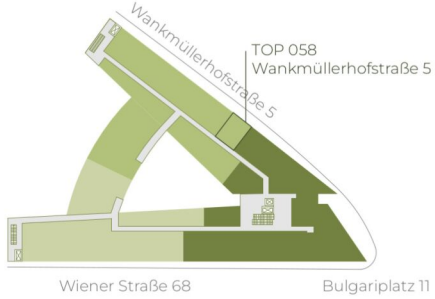

highfive-living.at

2 ZIMMER 36,29 m² WOHNFLÄCHE

BRUTTOMIETE: 640,00 €

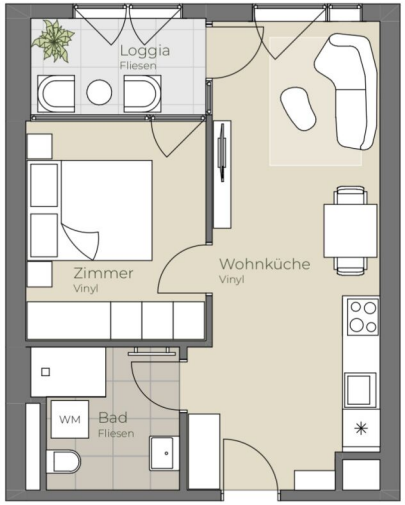

02. OBERGESCHOSS | TOP 059

Wohnküche	20,96 m²
Bad/WC	5,08 m²
Zimmer	10,04 m²
Loggia	4,42 m²
Wohnnutzfläche	**40,50 m²**

A4 | 1:100

0 5

N

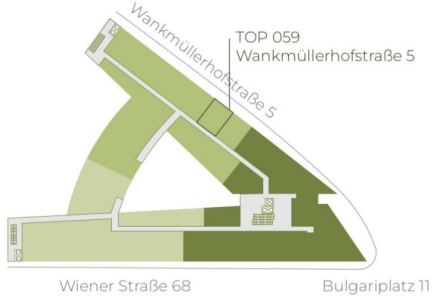

Ei

Die in der Plandarstellung dargestellte Möblierung ist schematisch und dient ausschließlich zur Illustration. Diese Darstellungen sind unverbindliche Plankopien. Der Planung und Ausführung sind Änderungen vorbehalten. Sämtliche Maße sind Rohbaumaße.

highfive-living.at

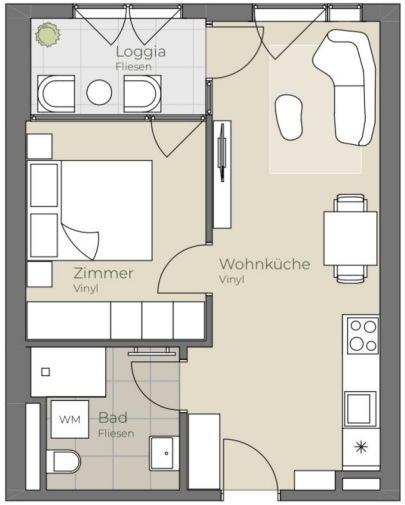

TOP 060

02. OBERGESCHOSS | TOP 060

Wohnküche	21,17 m²
Bad/WC	5,08 m²
Zimmer	10,04 m²
Loggia	4,42 m²
Wohnnutzfläche	**40,71 m²**

A4 | 1:100

0 5

N

Die in der Plandarstellung dargestellte Möblierung ist schematisch und dient ausschließlich zur Illustration. Diese Darstellungen sind unverbindliche Plankopien. Der Planung und Ausführung sind Änderungen vorbehalten. Sämtliche Maße sind Rohbaumaße.

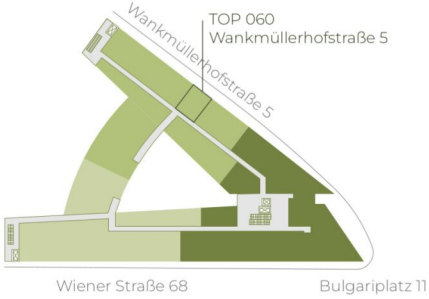

Ein

highfive-living.at

2 ZIMMER 36,29 m² WOHNFLÄCHE

BRUTTOMIETE: 640,00 €

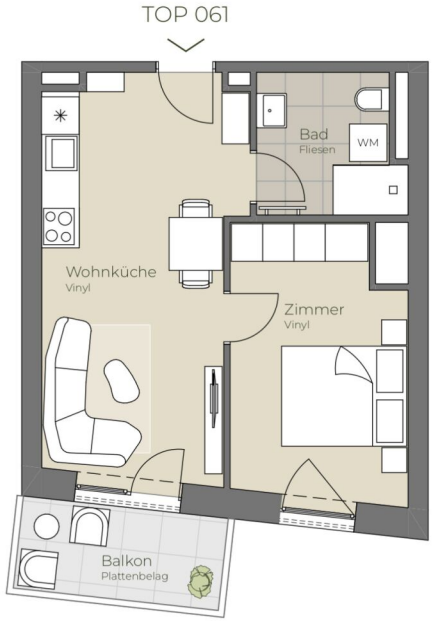

02. OBERGESCHOSS | TOP 061

Wohnküche	19,57 m²
Bad/WC	5,08 m²
Zimmer	11,85 m²
Wohnnutzfläche	**36,50 m²**
Balkon	4,95 m²

A4 | 1:100

0 5

N

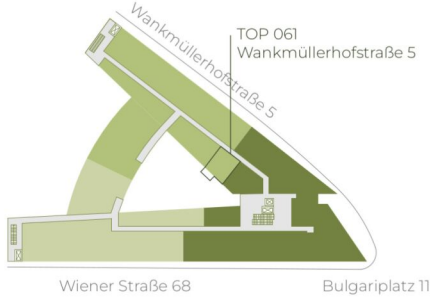

Die in der Plandarstellung dargestellte Möblierung ist schematisch und dient ausschließlich zur Illustration. Diese Darstellungen sind unverbindliche Plankopien. Der Planung und Ausführung sind Änderungen vorbehalten. Sämtliche Maße sind Rohbaumaße.

highfive-living.at

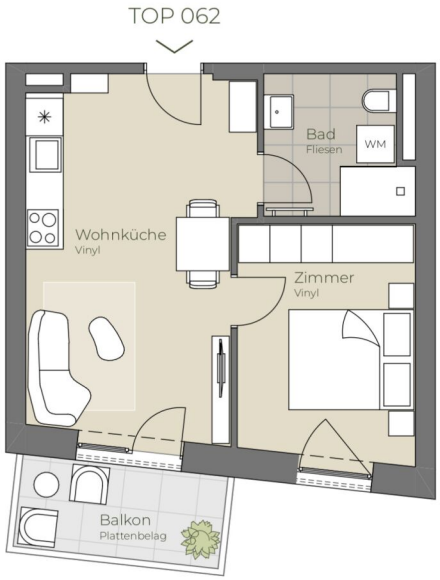

02. OBERGESCHOSS | TOP 062

Wohnküche	19,66 m²
Bad/WC	5,08 m²
Zimmer	10,70 m²
Wohnnutzfläche	**35,44 m²**
Balkon	4,95 m²

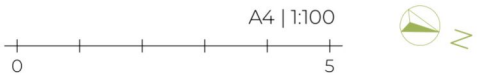

Die in der Plandarstellung dargestellte Möblierung ist schematisch und dient ausschließlich zur Illustration. Diese Darstellungen sind unverbindliche Plankopien. Der Planung und Ausführung sind Änderungen vorbehalten. Sämtliche Maße sind Rohbaumaße.

highfive-living.at

high five

TOP 063

02. OBERGESCHOSS | TOP 063

Studio	26,97 m²
Bad/WC	5,08 m²
Wohnnutzfläche	32,05 m²
Balkon	5,09 m²

A4 | 1:100

0 5

N

Die in der Plandarstellung dargestellte Möblierung ist schematisch und dient ausschließlich zur Illustration. Diese Darstellungen sind unverbindliche Plankopien. Der Planung und Ausführung sind Änderungen vorbehalten. Sämtliche Maße sind Rohbaumaße.

highfive-living.at

1 ZIMMER 32,05 m² WOHNFLÄCHE

BRUTTOMIETE: 590,00 €

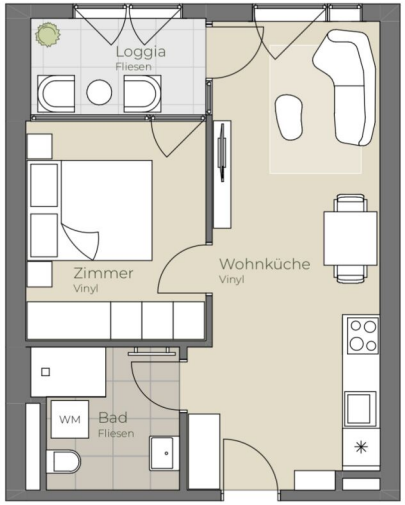

TOP 064

02. OBERGESCHOSS | TOP 064

Wohnküche	21,17 m²
Bad/WC	5,08 m²
Zimmer	10,04 m²
Loggia	4,42 m²
Wohnnutzfläche	**40,71 m²**

A4 | 1:100

0 5

N

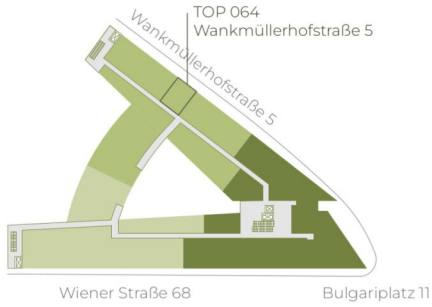

Die in der Plandarstellung dargestellte Möblierung ist schematisch und dient ausschließlich zur Illustration. Diese Darstellungen sind unverbindliche Plankopien. Der Planung und Ausführung sind Änderungen vorbehalten. Sämtliche Maße sind Rohbaumaße.

highfive-living.at

2 ZIMMER 36,29 m² WOHNFLÄCHE

BRUTTOMIETE: 640,00 €

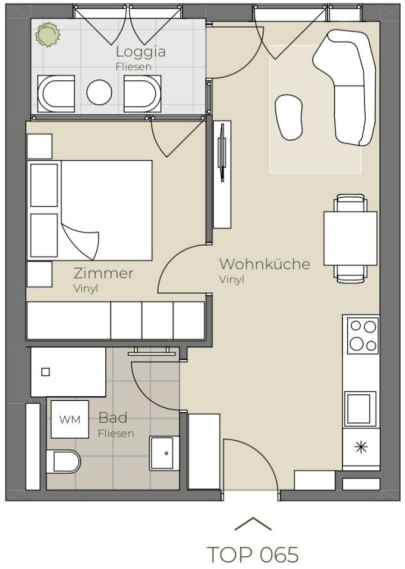

TOP 065

02. OBERGESCHOSS | TOP 065

Wohnküche	21,17 m²
Bad/WC	5,08 m²
Zimmer	10,04 m²
Loggia	4,42 m²
Wohnnutzfläche	**40,71 m²**

Die in der Plandarstellung dargestellte Möblierung ist schematisch und dient ausschließlich zur Illustration. Diese Darstellungen sind unverbindliche Plankopien. Der Planung und Ausführung sind Änderungen vorbehalten. Sämtliche Maße sind Rohbaumaße.

highfive-living.at

2 ZIMMER 36,29 m² WOHNFLÄCHE

BRUTTOMIETE: 640,00 €

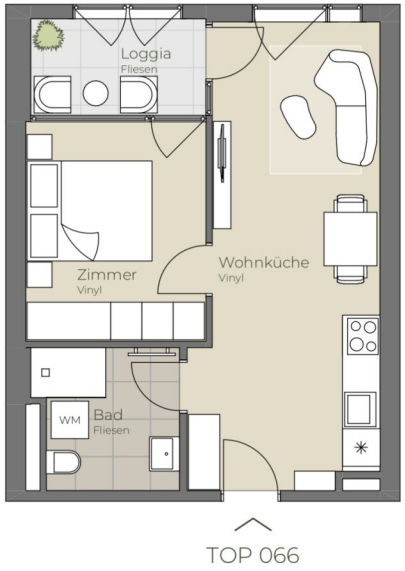

TOP 066

02. OBERGESCHOSS | TOP 066

Wohnküche	20,94 m²
Bad/WC	5,08 m²
Zimmer	10,04 m²
Loggia	4,42 m²
Wohnnutzfläche	**40,48 m²**

A4 | 1:100

0 5

N

Die in der Plandarstellung dargestellte Möblierung ist schematisch und dient ausschließlich zur Illustration. Diese Darstellungen sind unverbindliche Plankopien. Der Planung und Ausführung sind Änderungen vorbehalten. Sämtliche Maße sind Rohbaumaße.

highfive-living.at

2 ZIMMER 36,06 m² WOHNFLÄCHE

BRUTTOMIETE: 640,00 €

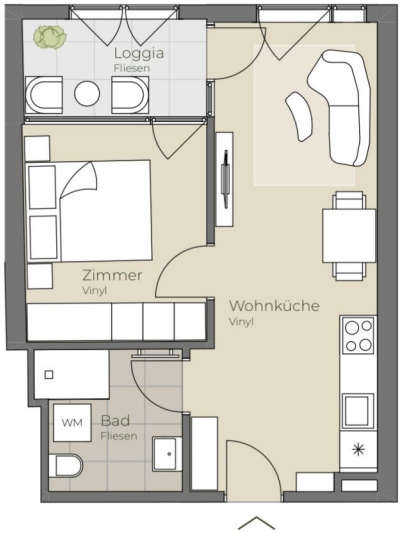

TOP 067

02. OBERGESCHOSS | TOP 067

Wohnküche	20,90 m²
Bad/WC	5,08 m²
Zimmer	10,22 m²
Loggia	4,61 m²
Wohnnutzfläche	**40,81 m²**

A4 | 1:100

0 5

N

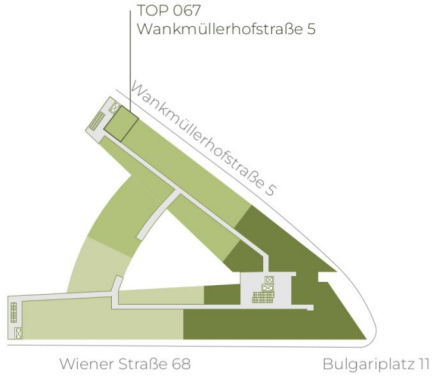

Die in der Plandarstellung dargestellte Möblierung ist schematisch und dient ausschließlich zur Illustration. Diese Darstellungen sind unverbindliche Plankopien. Der Planung und Ausführung sind Änderungen vorbehalten. Sämtliche Maße sind Rohbaumaße.

highfive-living.at

high five

02. OBERGESCHOSS | TOP 068

Wohnküche	27,27 m²
Bad/WC	5,39 m²
Zimmer	11,28 m²
Loggia	4,37 m²
Wohnnutzfläche	**56,04 m²**

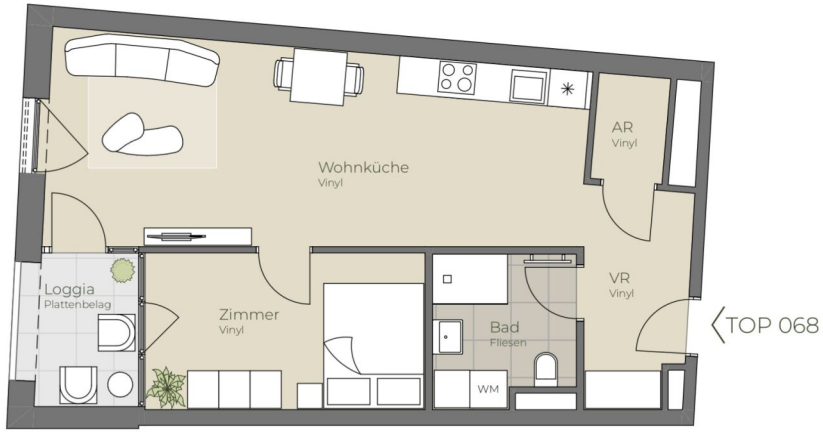

A4 | 1:100

0 5

N

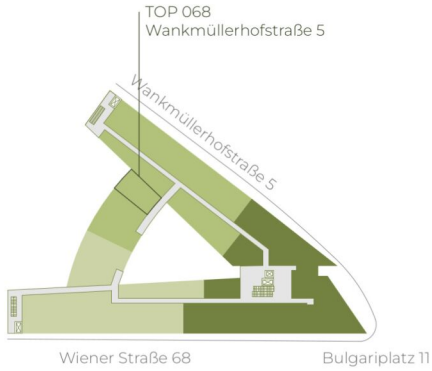

Die in der Plandarstellung dargestellte Möblierung ist schematisch und dient ausschließlich zur Illustration. Diese Darstellungen sind unverbindliche Plankopien. Der Planung und Ausführung sind Änderungen vorbehalten. Sämtliche Maße sind Rohbaumaße.

highfive-living.at

2 ZIMMER 51,67 m² WOHNFLÄCHE

BRUTTOMIETE: 860,00 €

high five

02. OBERGESCHOSS | TOP 069

Wohnküche	26,32 m²
Bad/WC	5,08 m²
Zimmer	12,18 m²
AR	2,37 m²
Loggia	4,37 m²
Wohnnutzfläche	**56,62 m²**

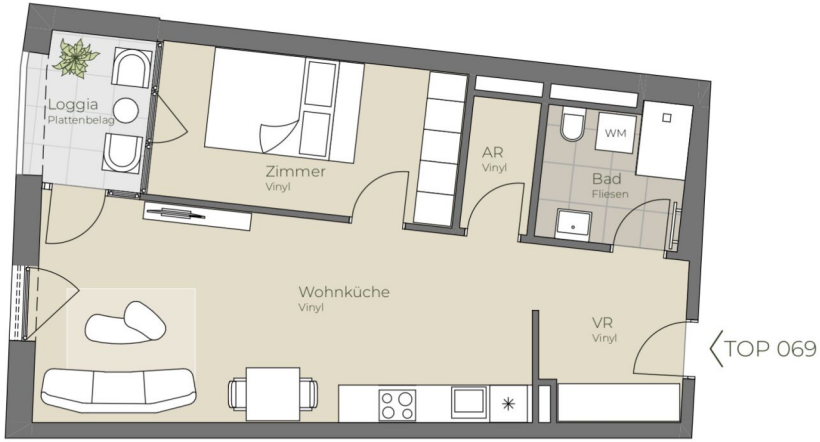

A4 | 1:100

0 5

N

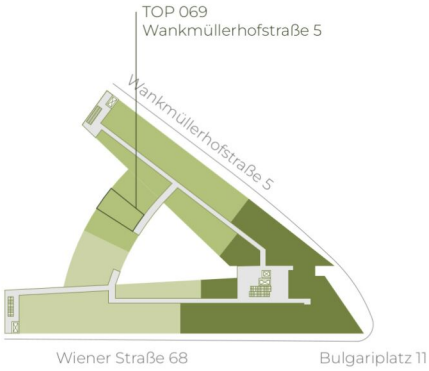

Die in der Plandarstellung dargestellte Möblierung ist schematisch und dient ausschließlich zur Illustration. Diese Darstellungen sind unverbindliche Plankopien. Der Planung und Ausführung sind Änderungen vorbehalten. Sämtliche Maße sind Rohbaumaße.

highfive-living.at

2 ZIMMER 52,25 m² WOHNFLÄCHE

BRUTTOMIETE: 860,01 €

high five

02. OBERGESCHOSS | TOP 070

Wohnküche	32,70 m²
Bad	5,06 m²
Zimmer 1	10,10 m²
Zimmer 2	9,29 m²
VR	4,62 m²
Loggia	4,12 m²
Wohnnutzfläche	**65,89 m²**

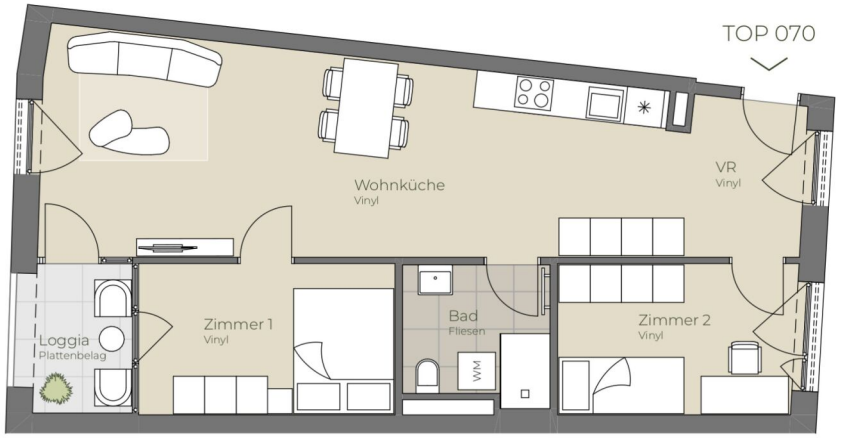

A4 | 1:100

0 5

N

Die in der Plandarstellung dargestellte Möblierung ist schematisch und dient ausschließlich zur Illustration. Diese Darstellungen sind unverbindliche Plankopien. Der Planung und Ausführung sind Änderungen vorbehalten. Sämtliche Maße sind Rohbaumaße.

highfive-living.at

3 ZIMMER 61,77 m² WOHNFLÄCHE

BRUTTOMIETE: 1.040,00 €

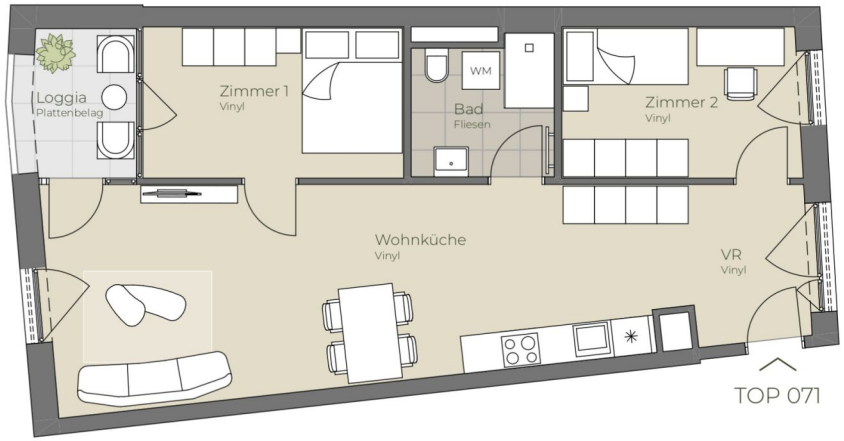

02. OBERGESCHOSS | TOP 071

Wohnküche	32,29 m²
Bad	5,08 m²
Zimmer 1	10,25 m²
Zimmer 2	9,29 m²
VR	4,63 m²
Loggia	4,39 m²
Wohnnutzfläche	**65,93 m²**

A4 | 1:100

0 5

N

Die in der Plandarstellung dargestellte Möblierung ist schematisch und dient ausschließlich zur Illustration. Diese Darstellungen sind unverbindliche Plankopien. Der Planung und Ausführung sind Änderungen vorbehalten. Sämtliche Maße sind Rohbaumaße.

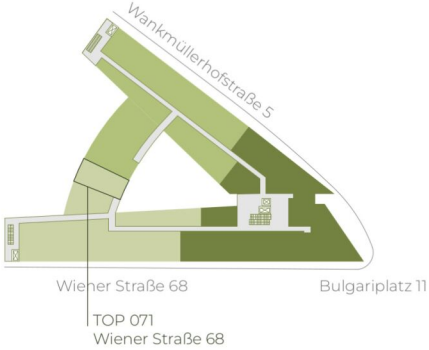

highfive-living.at

3 ZIMMER 61,54 m² WOHNFLÄCHE

BRUTTOMIETE: 1.040,00 €

high five

02. OBERGESCHOSS | TOP 072

Wohnküche	27,07 m²
Bad	5,23 m²
Zimmer 1	10,23 m²
Zimmer 2	8,11 m²
WC	1,70 m²
VR	5,07 m²
Loggia	4,51 m²
Wohnnutzfläche	**61,92 m²**

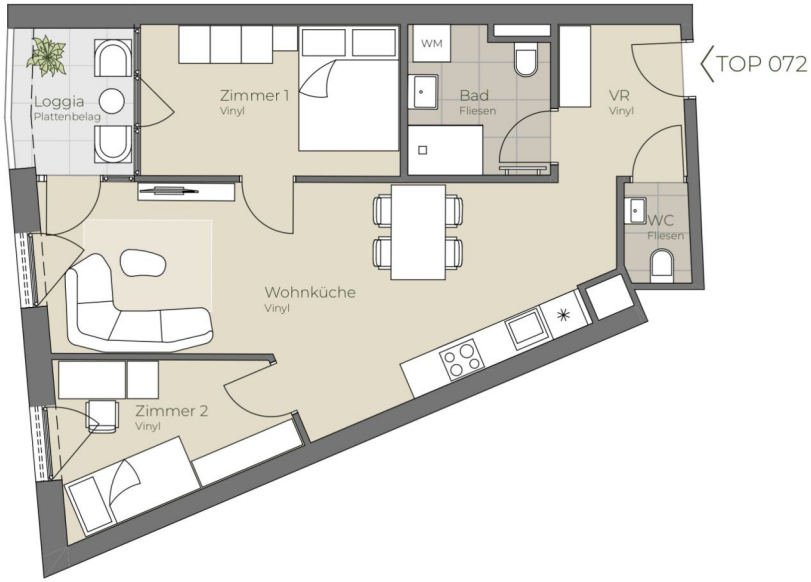

A4 | 1:100

0 5

N

Die in der Plandarstellung dargestellte Möblierung ist schematisch und dient ausschließlich zur Illustration. Diese Darstellungen sind unverbindliche Plankopien. Der Planung und Ausführung sind Änderungen vorbehalten. Sämtliche Maße sind Rohbaumaße.

highfive-living.at

TOP 073

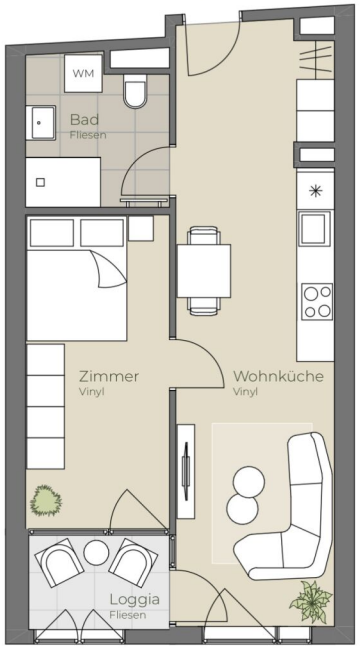

A4 | 1:100

0 5

N

03. OBERGESCHOSS | TOP 073

Wohnküche	24,07 m²
Bad/WC	5,33 m²
Zimmer	11,57 m²
Loggia	3,56 m²
Wohnnutzfläche	**44,53 m²**

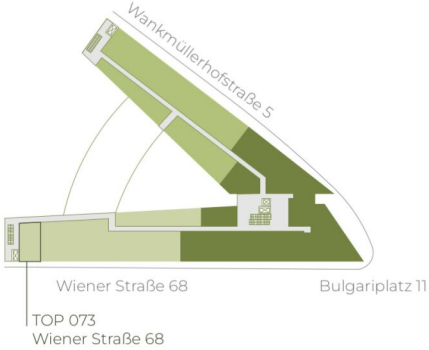

Die in der Plandarstellung dargestellte Möblierung ist schematisch und dient ausschließlich zur Illustration. Diese Darstellungen sind unverbindliche Plankopien. Der Planung und Ausführung sind Änderungen vorbehalten. Sämtliche Maße sind Rohbaumaße.

highfive-living.at

TOP 074

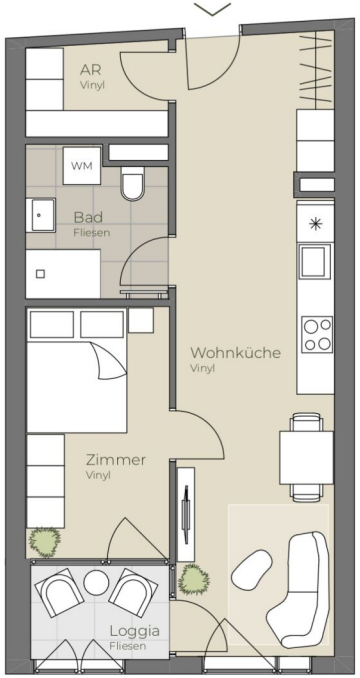

A4 | 1:100

0 5

N

03. OBERGESCHOSS | TOP 074

Wohnküche	25,02 m²
Bad/WC	5,32 m²
Zimmer	9,29 m²
AR	3,47 m²
Loggia	3,38 m²
Wohnnutzfläche	**46,48 m²**

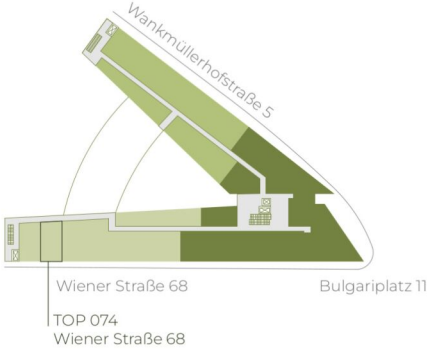

Die in der Plandarstellung dargestellte Möblierung ist schematisch und dient ausschließlich zur Illustration. Diese Darstellungen sind unverbindliche Plankopien. Der Planung und Ausführung sind Änderungen vorbehalten. Sämtliche Maße sind Rohbaumaße.

highfive-living.at

2 ZIMMER 43,1 m² WOHNFLÄCHE

BRUTTOMIETE: 720,01 €

TOP 075

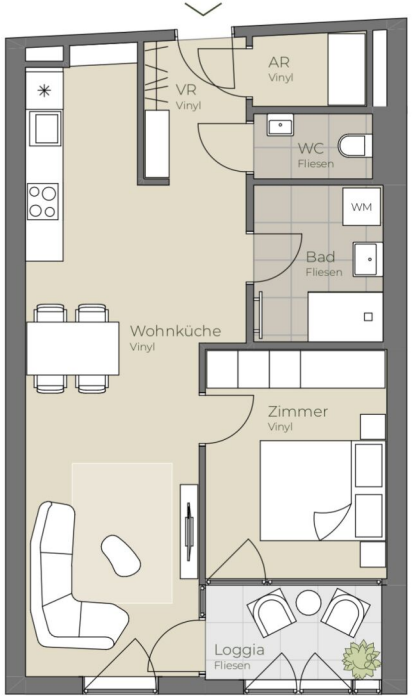

A4 | 1:100

0 5

N

Die in der Plandarstellung dargestellte Möblierung ist schematisch und dient ausschließlich zur Illustration. Diese Darstellungen sind unverbindliche Plankopien. Der Planung und Ausführung sind Änderungen vorbehalten. Sämtliche Maße sind Rohbaumaße.

03. OBERGESCHOSS | TOP 075

Wohnküche	27,66 m²
Bad	5,28 m²
Zimmer	10,50 m²
AR	2,14 m²
WC	2,01 m²
VR	3,76 m²
Loggia	4,41 m²
Wohnnutzfläche	**55,76 m²**

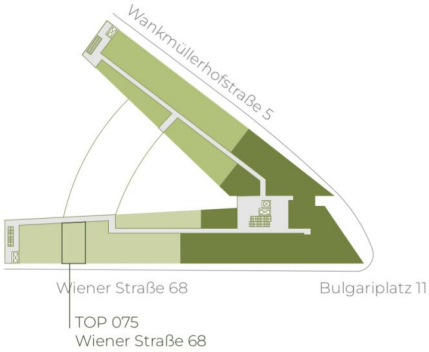

highfive-living.at

TOP 076

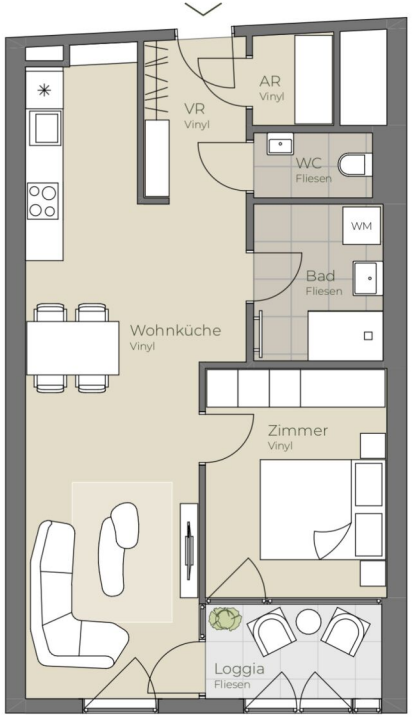

A4 | 1:100

0 5

N

Die in der Plandarstellung dargestellte Möblierung ist schematisch und dient ausschließlich zur Illustration. Diese Darstellungen sind unverbindliche Plankopien. Der Planung und Ausführung sind Änderungen vorbehalten. Sämtliche Maße sind Rohbaumaße.

high five

03. OBERGESCHOSS | TOP 076

Wohnküche	28,25 m²
Bad	5,28 m²
Zimmer	10,50 m²
AR	1,90 m²
WC	2,01 m²
VR	4,29 m²
Loggia	4,41 m²
Wohnnutzfläche	**56,64 m²**

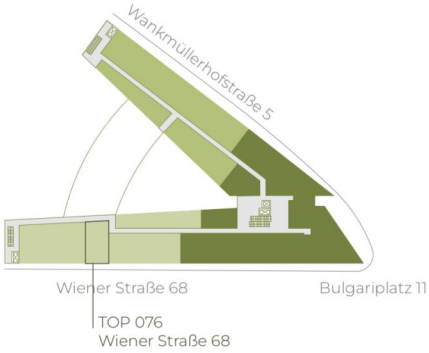

highfive-living.at

TOP 077

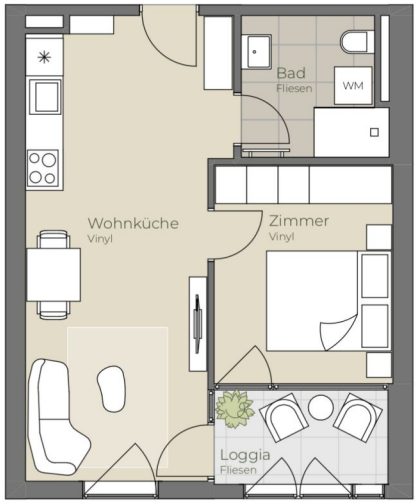

03. OBERGESCHOSS | TOP 077

Wohnküche	22,63 m²
Bad/WC	5,08 m²
Zimmer	10,04 m²
Loggia	4,42 m²
Wohnnutzfläche	**42,17 m²**

A4 | 1:100

0 5

N

Die in der Plandarstellung dargestellte Möblierung ist schematisch und dient ausschließlich zur Illustration. Diese Darstellungen sind unverbindliche Plankopien. Der Planung und Ausführung sind Änderungen vorbehalten. Sämtliche Maße sind Rohbaumaße.

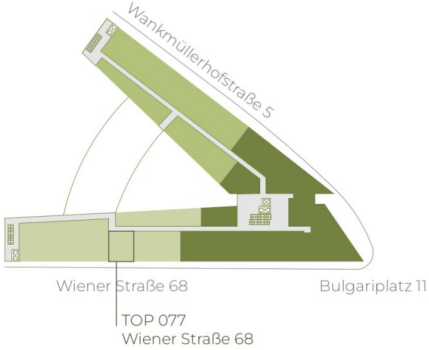

highfive-living.at

2 ZIMMER 37,75 m² WOHNFLÄCHE

BRUTTOMIETE: 660,01 €

TOP 078

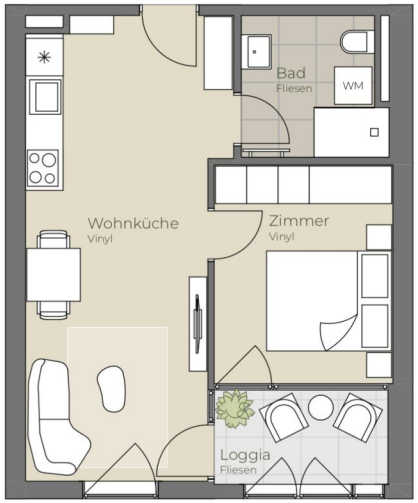

03. OBERGESCHOSS | TOP 078

Wohnküche	22,63 m²
Bad/WC	5,08 m²
Zimmer	10,04 m²
Loggia	4,42 m²
Wohnnutzfläche	**42,17 m²**

A4 | 1:100

0 5

N

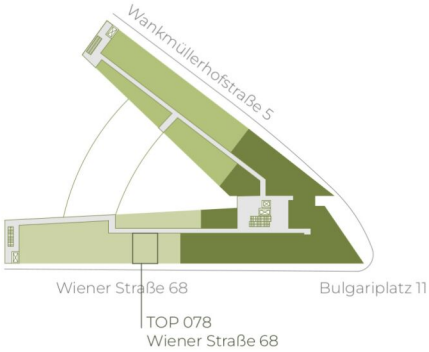

Die in der Plandarstellung dargestellte Möblierung ist schematisch und dient ausschließlich zur Illustration. Diese Darstellungen sind unverbindliche Plankopien. Der Planung und Ausführung sind Änderungen vorbehalten. Sämtliche Maße sind Rohbaumaße.

highfive-living.at

2 ZIMMER 37,75 m² WOHNFLÄCHE

BRUTTOMIETE: 660,01 €

TOP 079

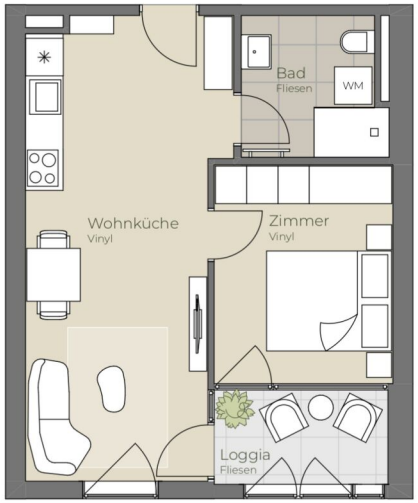

03. OBERGESCHOSS | TOP 079

Wohnküche	22,63 m²
Bad/WC	5,08 m²
Zimmer	10,04 m²
Loggia	4,42 m²
Wohnnutzfläche	**42,17 m²**

A4 | 1:100

0 5

Die in der Plandarstellung dargestellte Möblierung ist schematisch und dient ausschließlich zur Illustration. Diese Darstellungen sind unverbindliche Plankopien. Der Planung und Ausführung sind Änderungen vorbehalten. Sämtliche Maße sind Rohbaumaße.

highfive-living.at

2 ZIMMER 37,75 m² WOHNFLÄCHE

BRUTTOMIETE: 660,01 €

TOP 081

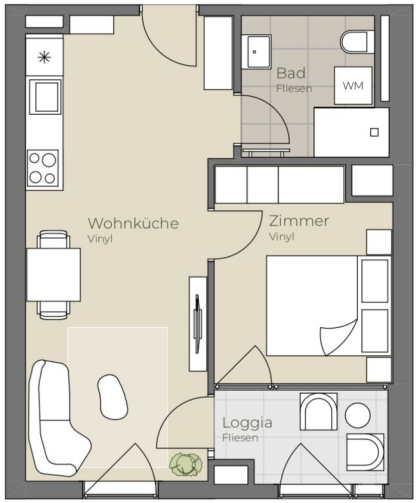

03. OBERGESCHOSS | TOP 081

Wohnküche	22,63 m²
Bad/WC	5,08 m²
Zimmer	9,63 m²
Loggia	4,13 m²
Wohnnutzfläche	**41,47 m²**

A4 | 1:100

0 5

N

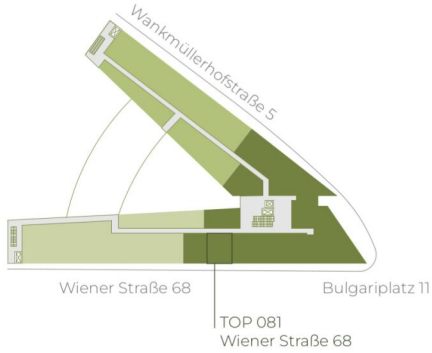

Die in der Plandarstellung dargestellte Möblierung ist schematisch und dient ausschließlich zur Illustration. Diese Darstellungen sind unverbindliche Plankopien. Der Planung und Ausführung sind Änderungen vorbehalten. Sämtliche Maße sind Rohbaumaße.

highfive-living.at

2 ZIMMER 37,34 m² WOHNFLÄCHE

BRUTTOMIETE: 660,01 €

TOP 082

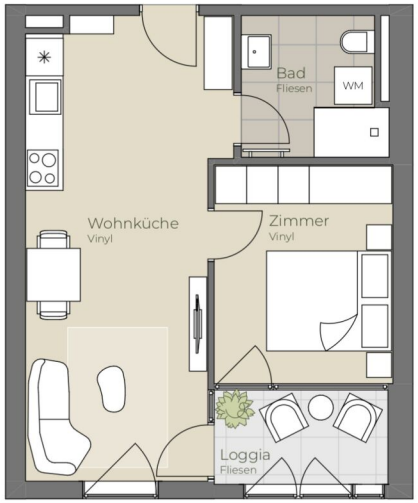

03. OBERGESCHOSS | TOP 082

Wohnküche	22,63 m²
Bad/WC	5,08 m²
Zimmer	10,04 m²
Loggia	4,42 m²
Wohnnutzfläche	**42,17 m²**

A4 | 1:100

0 5

Die in der Plandarstellung dargestellte Möblierung ist schematisch und dient ausschließlich zur Illustration. Diese Darstellungen sind unverbindliche Plankopien. Der Planung und Ausführung sind Änderungen vorbehalten. Sämtliche Maße sind Rohbaumaße.

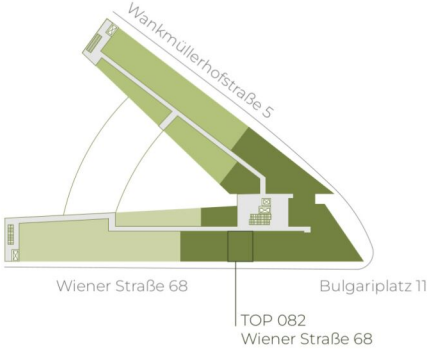

highfive-living.at

2 ZIMMER 37,75 m² WOHNFLÄCHE

BRUTTOMIETE: 660,01 €

A4 | 1:100

0 5

N

Die in der Plandarstellung dargestellte Möblierung ist schematisch und dient ausschließlich zur Illustration. Diese Darstellungen sind unverbindliche Plankopien. Der Planung und Ausführung sind Änderungen vorbehalten. Sämtliche Maße sind Rohbaumaße.

high five

03. OBERGESCHOSS | TOP 083

Wohnküche	21,22 m²
Zimmer 1	11,65 m²
Zimmer 2	11,27 m²
Zimmer 3	12,17 m²
Bad	5,04 m²
WC	2,01 m²
VR	13,30 m²
Wohnnutzfläche	**76,66 m²**
Balkon	4,95 m²

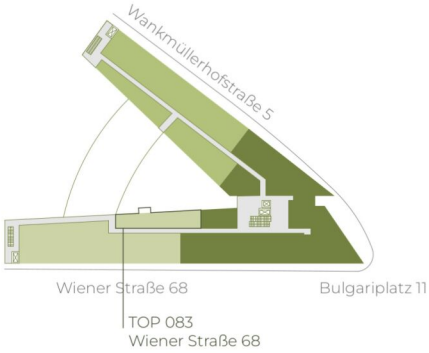

highfive-living.at

4 ZIMMER 76,66 m² WOHNFLÄCHE

BRUTTOMIETE: 1.230,00 €

high five

03. OBERGESCHOSS | TOP 084

Wohnküche	15,35 m²
Bad/WC	5,14 m²
Zimmer	10,98 m²
VR	5,61 m²
Wohnnutzfläche	**37,08 m²**
Balkon	4,95 m²

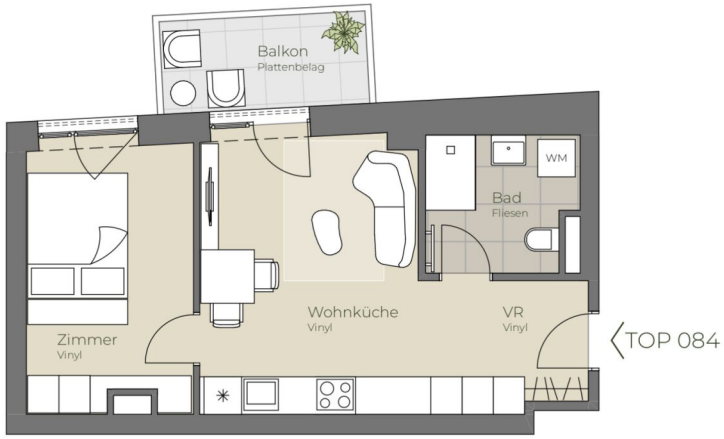

A4 | 1:100

0 5

Die in der Plandarstellung dargestellte Möblierung ist schematisch und dient ausschließlich zur Illustration. Diese Darstellungen sind unverbindliche Plankopien. Der Planung und Ausführung sind Änderungen vorbehalten. Sämtliche Maße sind Rohbaumaße.

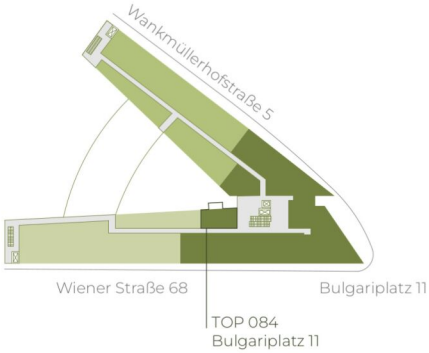

highfive-living.at

2 ZIMMER 37,27 m² WOHNFLÄCHE

BRUTTOMIETE: 660,01 €

TOP 085

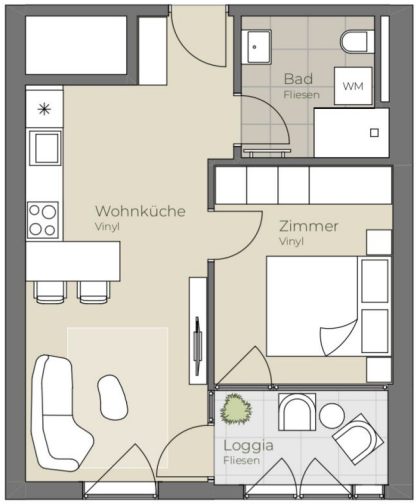

03. OBERGESCHOSS | TOP 085

Wohnküche	20,83 m²
Bad/WC	5,08 m²
Zimmer	10,04 m²
Loggia	4,42 m²
Wohnnutzfläche	**40,37 m²**

A4 | 1:100

0 5

N

Die in der Plandarstellung dargestellte Möblierung ist schematisch und dient ausschließlich zur Illustration. Diese Darstellungen sind unverbindliche Plankopien. Der Planung und Ausführung sind Änderungen vorbehalten. Sämtliche Maße sind Rohbaumaße.

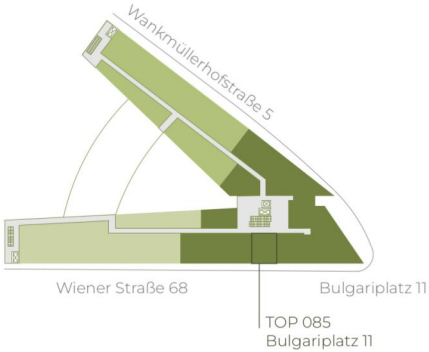

highfive-living.at

2 ZIMMER 35,95 m² WOHNFLÄCHE

BRUTTOMIETE: 640,00 €

high five

TOP 086

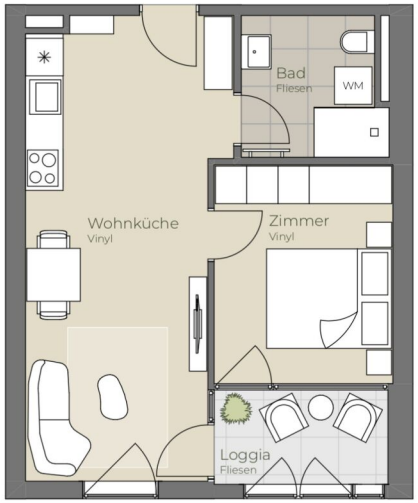

03. OBERGESCHOSS | TOP 086

Wohnküche	22,63 m²
Bad/WC	5,08 m²
Zimmer	10,04 m²
Loggia	4,42 m²
Wohnnutzfläche	**42,17 m²**

A4 | 1:100

0 5

N

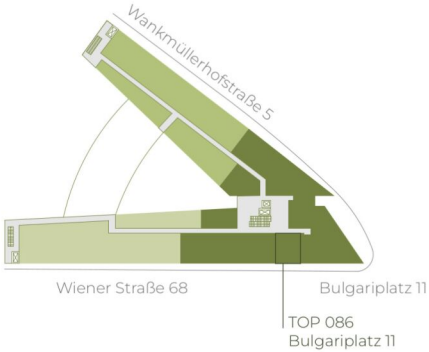

Die in der Plandarstellung dargestellte Möblierung ist schematisch und dient ausschließlich zur Illustration. Diese Darstellungen sind unverbindliche Plankopien. Der Planung und Ausführung sind Änderungen vorbehalten. Sämtliche Maße sind Rohbaumaße.

highfive-living.at

2 ZIMMER 37,75 m² WOHNFLÄCHE

BRUTTOMIETE: 660,01 €

TOP 087

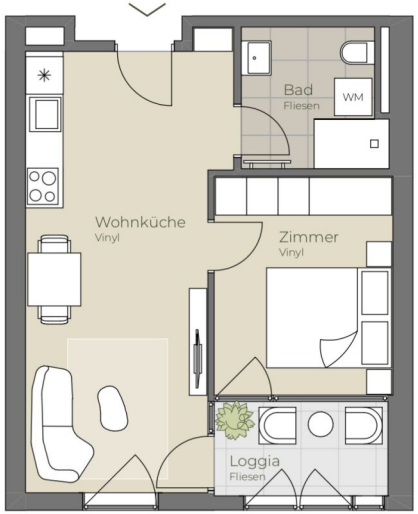

03. OBERGESCHOSS | TOP 087

Wohnküche	21,77 m²
Bad/WC	5,08 m²
Zimmer	10,04 m²
Loggia	4,42 m²
Wohnnutzfläche	**41,31 m²**

A4 | 1:100

0 5

N

Die in der Plandarstellung dargestellte Möblierung ist schematisch und dient ausschließlich zur Illustration. Diese Darstellungen sind unverbindliche Plankopien. Der Planung und Ausführung sind Änderungen vorbehalten. Sämtliche Maße sind Rohbaumaße.

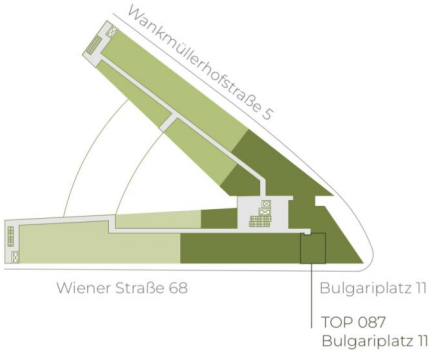

highfive-living.at

2 ZIMMER 36,89 m² WOHNFLÄCHE

BRUTTOMIETE: 649,01 €

A4 | 1:100

0 5

N

Die in der Plandarstellung dargestellte Möblierung ist schematisch und dient ausschließlich zur Illustration. Diese Darstellungen sind unverbindliche Plankopien. Der Planung und Ausführung sind Änderungen vorbehalten. Sämtliche Maße sind Rohbaumaße.

03. OBERGESCHOSS | TOP 088

Wohnküche	19,87 m²
Bad	5,10 m²
Zimmer 1	13,73 m²
Zimmer 2	8,50 m²
VR	9.78 m²
Loggia	4,32 m²
Wohnnutzfläche	**61,30 m²**

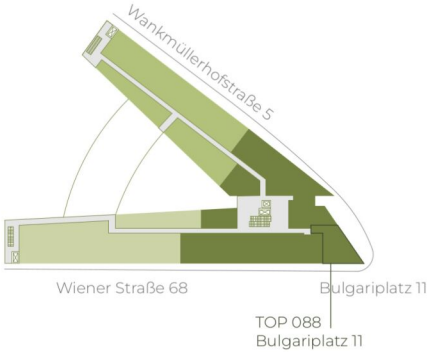

highfive-living.at

3 ZIMMER 56,98 m² WOHNFLÄCHE

BRUTTOMIETE: 970,01 €

high five

03. OBERGESCHOSS | TOP 089

Wohnküche	19,19 m²
Bad	5,96 m²
Zimmer	11,35 m²
AR	3,14 m²
VR	4,80 m²
Loggia	6,08 m²
Wohnnutzfläche	**50,52 m²**

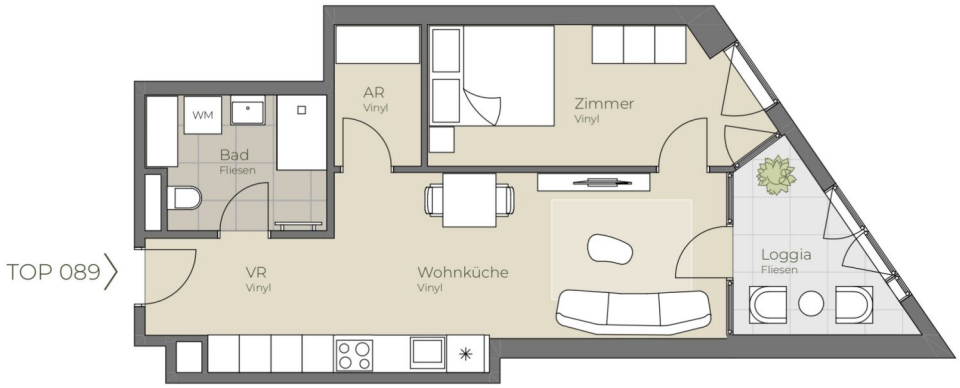

A4 | 1:100

0 5

N

Die in der Plandarstellung dargestellte Möblierung ist schematisch und dient ausschließlich zur Illustration. Diese Darstellungen sind unverbindliche Plankopien. Der Planung und Ausführung sind Änderungen vorbehalten. Sämtliche Maße sind Rohbaumaße.

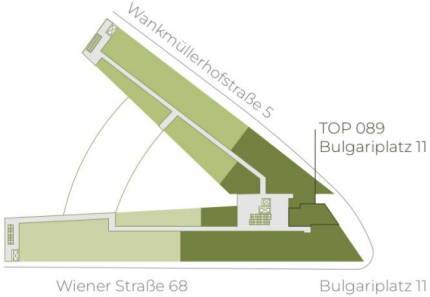

highfive-living.at

2 ZIMMER 44,44 m² WOHNFLÄCHE

BRUTTOMIETE: 749,00 €

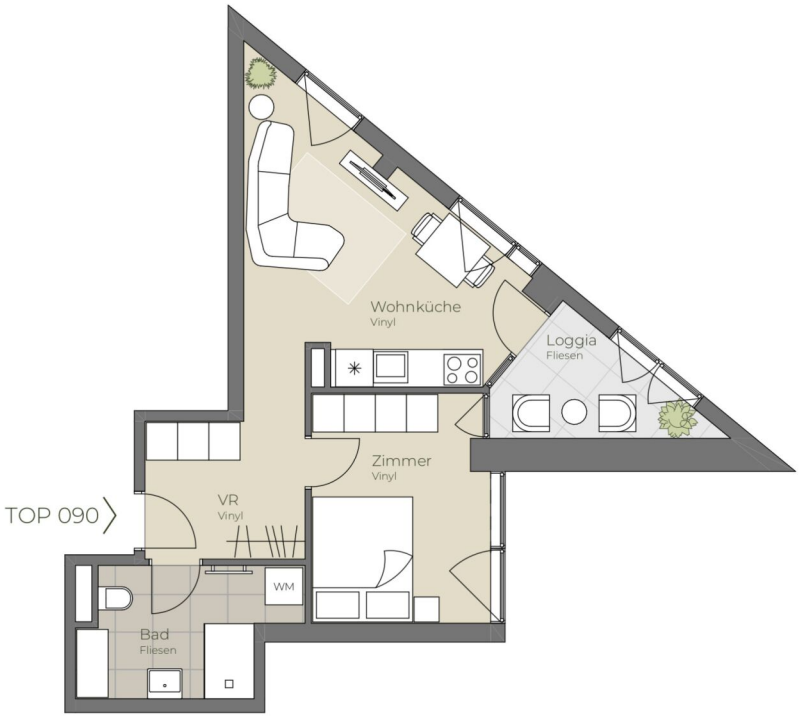

A4 | 1:100

0 5

N

03. OBERGESCHOSS | TOP 090

Wohnküche	16,77 m²
Bad/WC	6,52 m²
Zimmer	10,15 m²
VR	5,65 m²
Loggia	4,93 m²
Wohnnutzfläche	**44,02 m²**

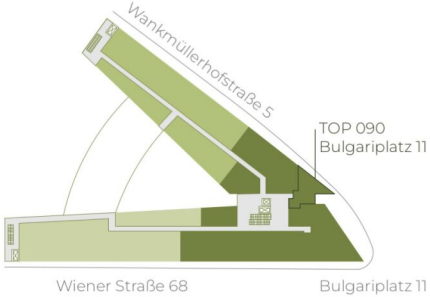

Die in der Plandarstellung dargestellte Möblierung ist schematisch und dient ausschließlich zur Illustration. Diese Darstellungen sind unverbindliche Plankopien. Der Planung und Ausführung sind Änderungen vorbehalten. Sämtliche Maße sind Rohbaumaße.

highfive-living.at

2 ZIMMER 39,09 m² WOHNFLÄCHE

BRUTTOMIETE: 670,00 €

03. OBERGESCHOSS | TOP 091

Wohnküche	27,06 m²
Bad/WC	5,08 m²
Zimmer	8,55 m²
Loggia	3,13 m²
Wohnnutzfläche	**43,82 m²**

A4 | 1:100

0 5

N

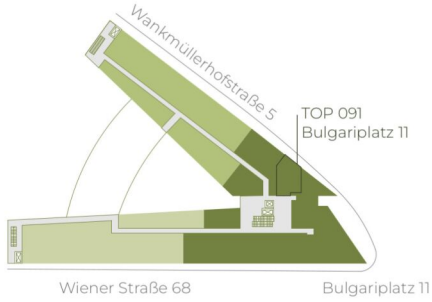

Die in der Plandarstellung dargestellte Möblierung ist schematisch und dient ausschließlich zur Illustration. Diese Darstellungen sind unverbindliche Plankopien. Der Planung und Ausführung sind Änderungen vorbehalten. Sämtliche Maße sind Rohbaumaße.

highfive-living.at

2 ZIMMER 40,69 m² WOHNFLÄCHE

BRUTTOMIETE: 680,00 €

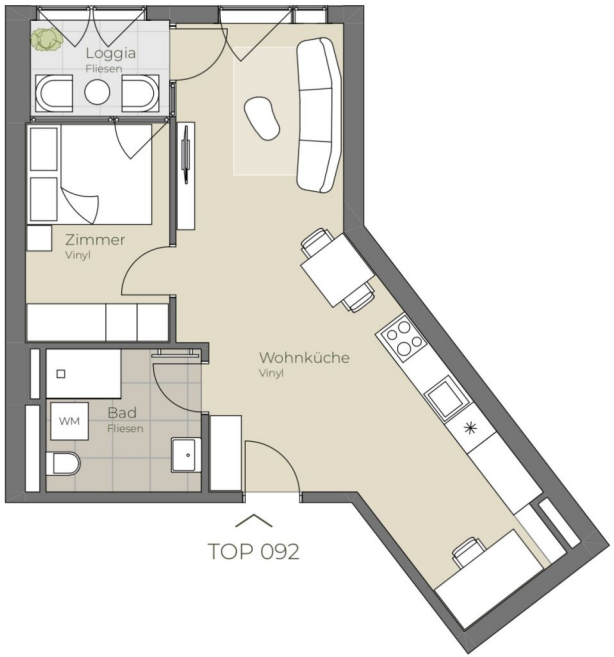

03. OBERGESCHOSS | TOP 092

Wohnküche	29,69 m²
Bad/WC	5,68 m²
Zimmer	8,16 m²
Loggia	3,48 m²
Wohnnutzfläche	**47,01 m²**

A4 | 1:100

0 5

N

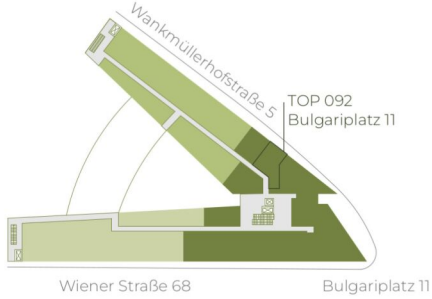

Die in der Plandarstellung dargestellte Möblierung ist schematisch und dient ausschließlich zur Illustration. Diese Darstellungen sind unverbindliche Plankopien. Der Planung und Ausführung sind Änderungen vorbehalten. Sämtliche Maße sind Rohbaumaße.

highfive-living.at

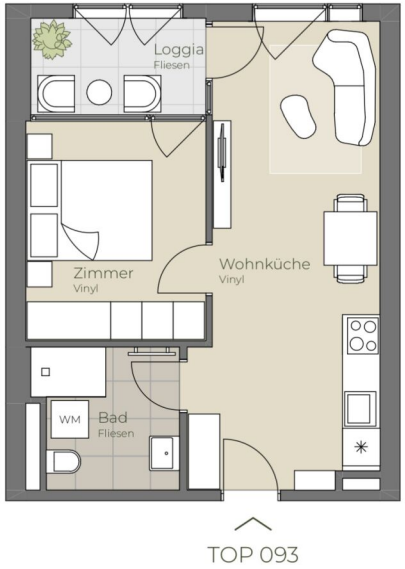

03. OBERGESCHOSS | TOP 093

Wohnküche	21,04 m²
Bad/WC	5,08 m²
Zimmer	10,04 m²
Loggia	4,42 m²
Wohnnutzfläche	**40,58 m²**

A4 | 1:100

0 5

N

Die in der Plandarstellung dargestellte Möblierung ist schematisch und dient ausschließlich zur Illustration. Diese Darstellungen sind unverbindliche Plankopien. Der Planung und Ausführung sind Änderungen vorbehalten. Sämtliche Maße sind Rohbaumaße.

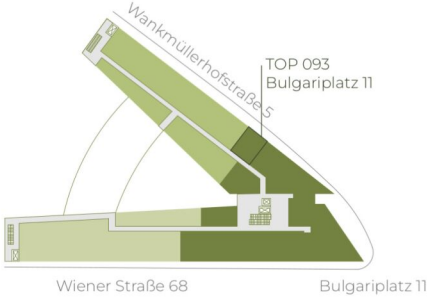

highfive-living.at

2 ZIMMER 36,16 m² WOHNFLÄCHE

BRUTTOMIETE: 649,01 €

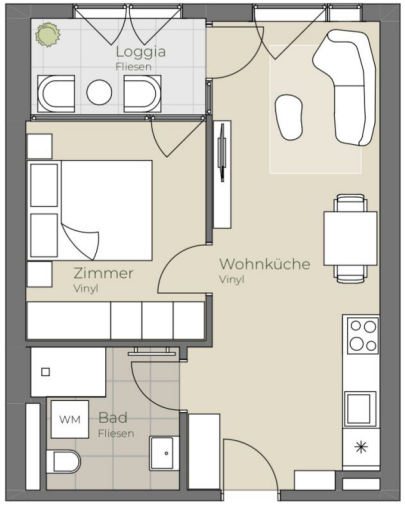

TOP 094

03. OBERGESCHOSS | TOP 094

Wohnküche	21,17 m²
Bad/WC	5,08 m²
Zimmer	10,04 m²
Loggia	4,42 m²
Wohnnutzfläche	**40,71 m²**

A4 | 1:100

0 5

N

Die in der Plandarstellung dargestellte Möblierung ist schematisch und dient ausschließlich zur Illustration. Diese Darstellungen sind unverbindliche Plankopien. Der Planung und Ausführung sind Änderungen vorbehalten. Sämtliche Maße sind Rohbaumaße.

highfive-living.at

2 ZIMMER 36,29 m² WOHNFLÄCHE

BRUTTOMIETE: 649,01 €

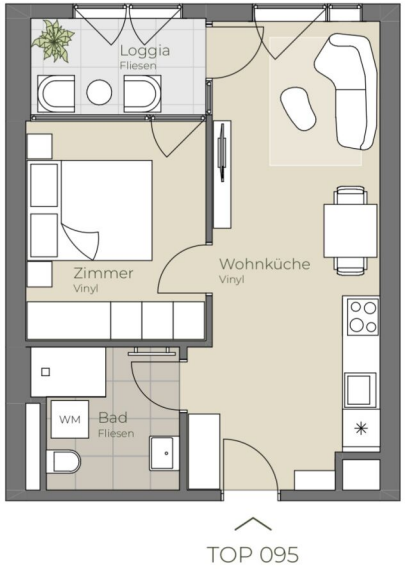

TOP 095

03. OBERGESCHOSS | TOP 095

Wohnküche	20,96 m²
Bad/WC	5,08 m²
Zimmer	10,04 m²
Loggia	4,42 m²
Wohnnutzfläche	**40,50 m²**

A4 | 1:100

0 5

N

Die in der Plandarstellung dargestellte Möblierung ist schematisch und dient ausschließlich zur Illustration. Diese Darstellungen sind unverbindliche Plankopien. Der Planung und Ausführung sind Änderungen vorbehalten. Sämtliche Maße sind Rohbaumaße.

highfive-living.at

2 ZIMMER 36,08 m² WOHNFLÄCHE

BRUTTOMIETE: 649,01 €

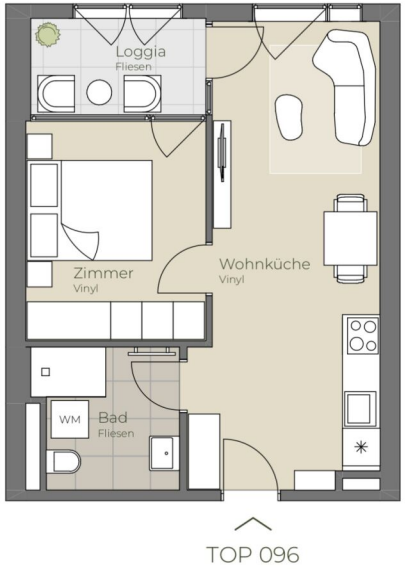

TOP 096

03. OBERGESCHOSS | TOP 096

Wohnküche	21,17 m²
Bad/WC	5,08 m²
Zimmer	10,04 m²
Loggia	4,42 m²
Wohnnutzfläche	**40,71 m²**

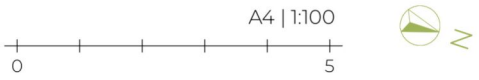

Die in der Plandarstellung dargestellte Möblierung ist schematisch und dient ausschließlich zur Illustration. Diese Darstellungen sind unverbindliche Plankopien. Der Planung und Ausführung sind Änderungen vorbehalten. Sämtliche Maße sind Rohbaumaße.

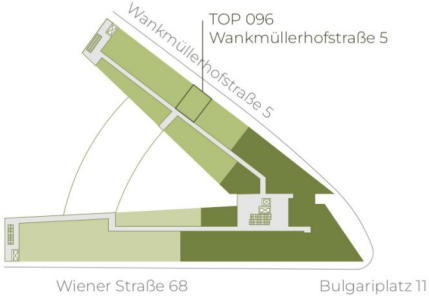

highfive-living.at

2 ZIMMER 36,29 m² WOHNFLÄCHE

BRUTTOMIETE: 649,01 €

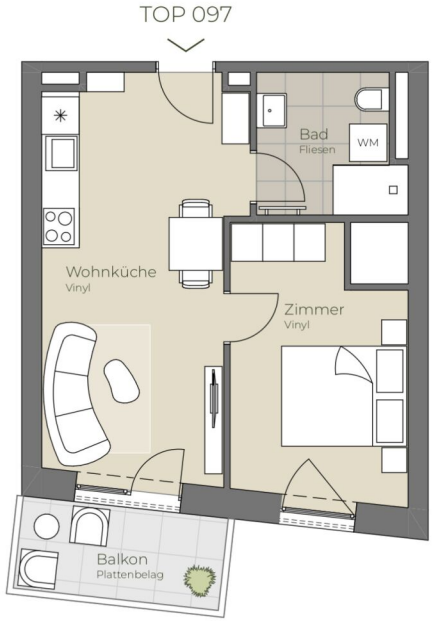

03. OBERGESCHOSS | TOP 097

Wohnküche	19,57 m²
Bad/WC	5,08 m²
Zimmer	11,36 m²
Wohnnutzfläche	**36,01 m²**
Balkon	4,95 m²

A4 | 1:100

0 5

N

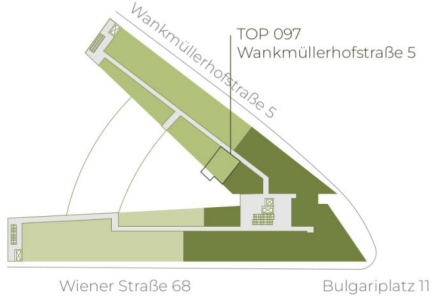

Die in der Plandarstellung dargestellte Möblierung ist schematisch und dient ausschließlich zur Illustration. Diese Darstellungen sind unverbindliche Plankopien. Der Planung und Ausführung sind Änderungen vorbehalten. Sämtliche Maße sind Rohbaumaße.

highfive-living.at

2 ZIMMER 36,01 m² WOHNFLÄCHE

BRUTTOMIETE: 649,01 €

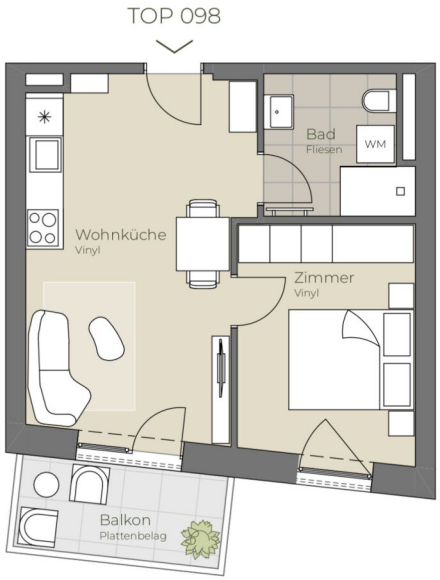

03. OBERGESCHOSS | TOP 098

Wohnküche	19,66 m²
Bad/WC	5,08 m²
Zimmer	10,70 m²
Wohnnutzfläche	**35,44 m²**
Balkon	4,95 m²

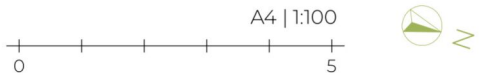

Die in der Plandarstellung dargestellte Möblierung ist schematisch und dient ausschließlich zur Illustration. Diese Darstellungen sind unverbindliche Plankopien. Der Planung und Ausführung sind Änderungen vorbehalten. Sämtliche Maße sind Rohbaumaße.

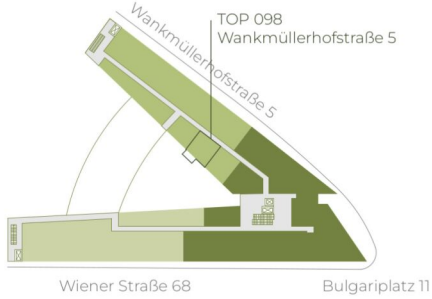

highfive-living.at

TOP 099

03. OBERGESCHOSS | TOP 099

Studio	26,97 m²
Bad/WC	5,08 m²
Wohnnutzfläche	32,05 m²
Balkon	5,09 m²

A4 | 1:100

0 5

N

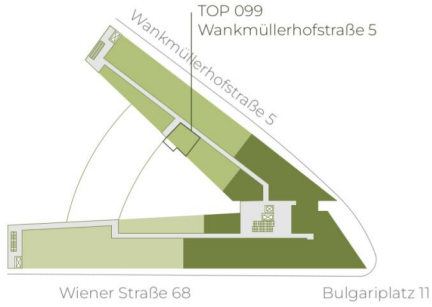

Die in der Plandarstellung dargestellte Möblierung ist schematisch und dient ausschließlich zur Illustration. Diese Darstellungen sind unverbindliche Plankopien. Der Planung und Ausführung sind Änderungen vorbehalten. Sämtliche Maße sind Rohbaumaße.

highfive-living.at

1 ZIMMER 32,05 m² WOHNFLÄCHE

BRUTTOMIETE: 599,00 €

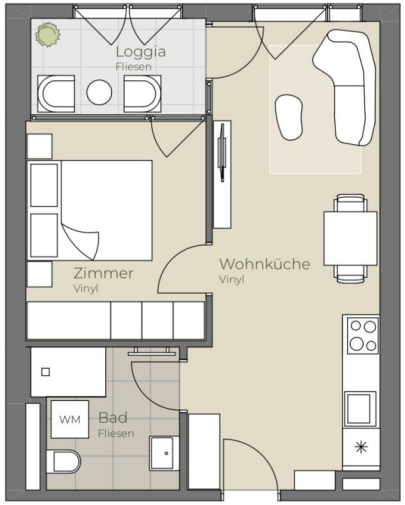

TOP 100

03. OBERGESCHOSS | TOP 100

Wohnküche	21,17 m²
Bad/WC	5,08 m²
Zimmer	10,04 m²
Loggia	4,42 m²
Wohnnutzfläche	**40,71 m²**

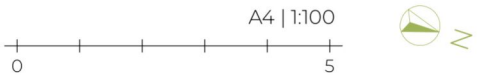

Die in der Plandarstellung dargestellte Möblierung ist schematisch und dient ausschließlich zur Illustration. Diese Darstellungen sind unverbindliche Plankopien. Der Planung und Ausführung sind Änderungen vorbehalten. Sämtliche Maße sind Rohbaumaße.

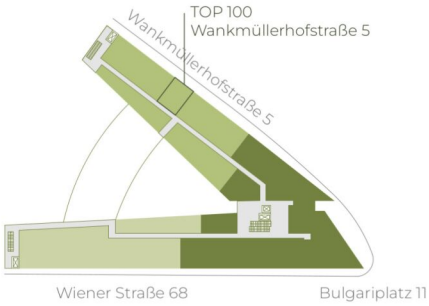

highfive-living.at

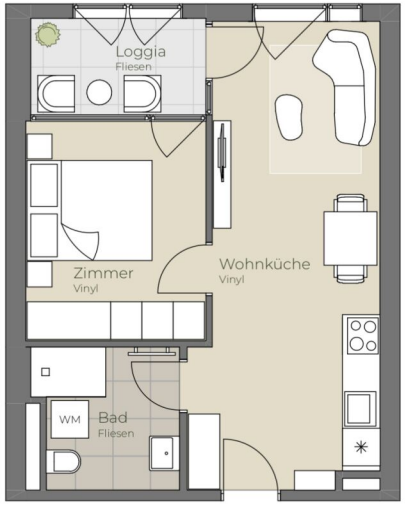

TOP 101

03. OBERGESCHOSS | TOP 101

Wohnküche	21,17 m²
Bad/WC	5,08 m²
Zimmer	10,04 m²
Loggia	4,42 m²
Wohnnutzfläche	**40,71 m²**

A4 | 1:100

0 5

N

Die in der Plandarstellung dargestellte Möblierung ist schematisch und dient ausschließlich zur Illustration. Diese Darstellungen sind unverbindliche Plankopien. Der Planung und Ausführung sind Änderungen vorbehalten. Sämtliche Maße sind Rohbaumaße.

highfive-living.at

2 ZIMMER 36,29 m² WOHNFLÄCHE

BRUTTOMIETE: 649,01 €

high five

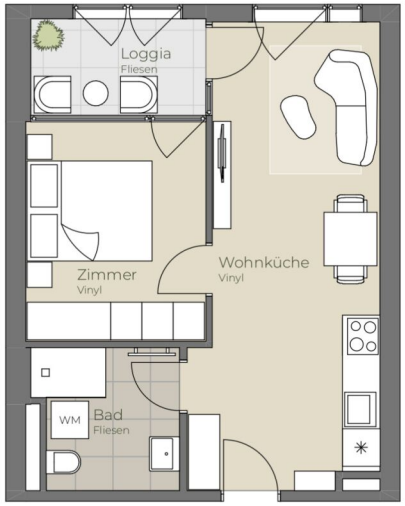

TOP 102

03. OBERGESCHOSS | TOP 102

Wohnküche	20,94 m²
Bad/WC	5,08 m²
Zimmer	10,04 m²
Loggia	4,42 m²
Wohnnutzfläche	**40,48 m²**

A4 | 1:100

0 5

N

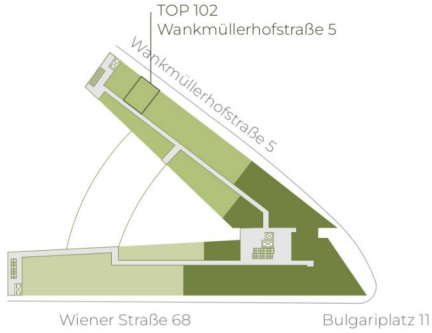

Die in der Plandarstellung dargestellte Möblierung ist schematisch und dient ausschließlich zur Illustration. Diese Darstellungen sind unverbindliche Plankopien. Der Planung und Ausführung sind Änderungen vorbehalten. Sämtliche Maße sind Rohbaumaße.

highfive-living.at

2 ZIMMER 36,06 m² WOHNFLÄCHE

BRUTTOMIETE: 649,00 €

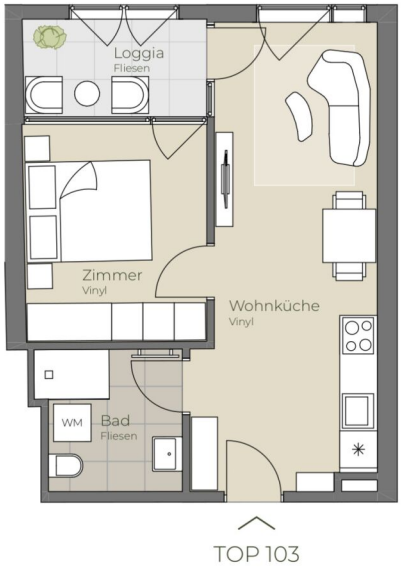

03. OBERGESCHOSS | TOP 103

Wohnküche	20,90 m²
Bad/WC	5,08 m²
Zimmer	10,22 m²
Loggia	4,61 m²
Wohnnutzfläche	**40,81 m²**

A4 | 1:100

0 5

N

Die in der Plandarstellung dargestellte Möblierung ist schematisch und dient ausschließlich zur Illustration. Diese Darstellungen sind unverbindliche Plankopien. Der Planung und Ausführung sind Änderungen vorbehalten. Sämtliche Maße sind Rohbaumaße.

highfive-living.at

2 ZIMMER 36,2 m² WOHNFLÄCHE

BRUTTOMIETE: 649,01 €

TOP 104

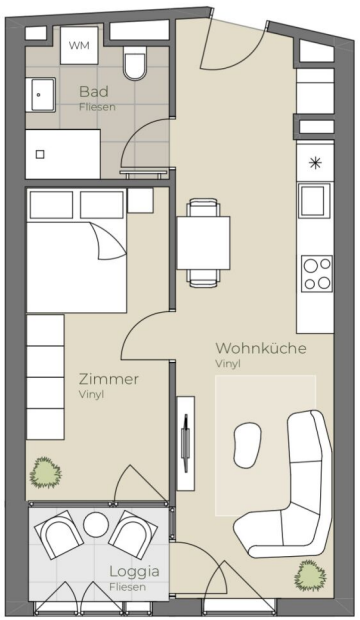

A4 | 1:100

0 5

N

Die in der Plandarstellung dargestellte Möblierung ist schematisch und dient ausschließlich zur Illustration. Diese Darstellungen sind unverbindliche Plankopien. Der Planung und Ausführung sind Änderungen vorbehalten. Sämtliche Maße sind Rohbaumaße.

04. OBERGESCHOSS | TOP 104

Wohnküche	22,47 m²
Bad/WC	5,17 m²
Zimmer	11,57 m²
Loggia	3,56 m²
Wohnnutzfläche	**42,77 m²**

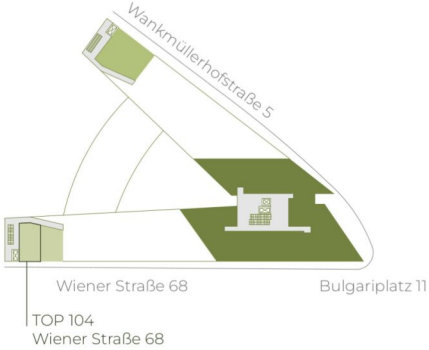

highfive-living.at

2 ZIMMER 39,21 m² WOHNFLÄCHE

BRUTTOMIETE: 699,00 €

A4 | 1:100

0 5

N

Die in der Plandarstellung dargestellte Möblierung ist schematisch und dient ausschließlich zur Illustration. Diese Darstellungen sind unverbindliche Plankopien. Der Planung und Ausführung sind Änderungen vorbehalten. Sämtliche Maße sind Rohbaumaße.

04. OBERGESCHOSS | TOP 105

Wohnküche	20,25 m²
Bad/WC	5,48 m²
Zimmer	9,32 m²
Loggia	3,43 m²
Wohnnutzfläche	**38,48 m²**
Terrasse	6,37 m²
Eigengarten	17,09 m²

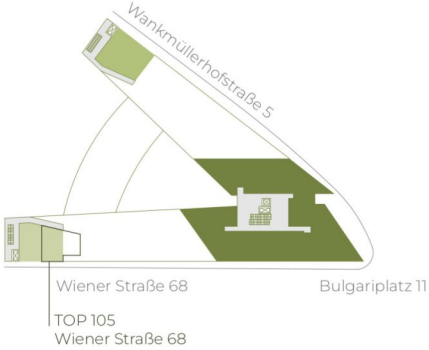

highfive-living.at

2 ZIMMER 35,35 m² WOHNFLÄCHE

BRUTTOMIETE: 720,01 €

TOP 107

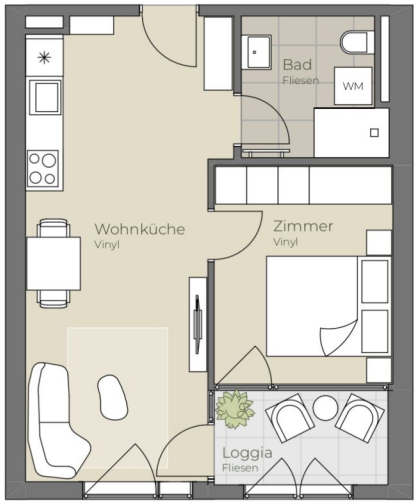

04. OBERGESCHOSS | TOP 107

Wohnküche	22,63 m²
Bad/WC	5,08 m²
Zimmer	10,04 m²
Loggia	4,42 m²
Wohnnutzfläche	**42,17 m²**

A4 | 1:100

0 5

N

Die in der Plandarstellung dargestellte Möblierung ist schematisch und dient ausschließlich zur Illustration. Diese Darstellungen sind unverbindliche Plankopien. Der Planung und Ausführung sind Änderungen vorbehalten. Sämtliche Maße sind Rohbaumaße.

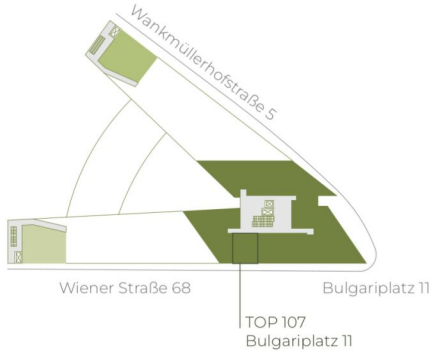

highfive-living.at

2 ZIMMER 37,75 m² WOHNFLÄCHE

BRUTTOMIETE: 670,01 €

TOP 108

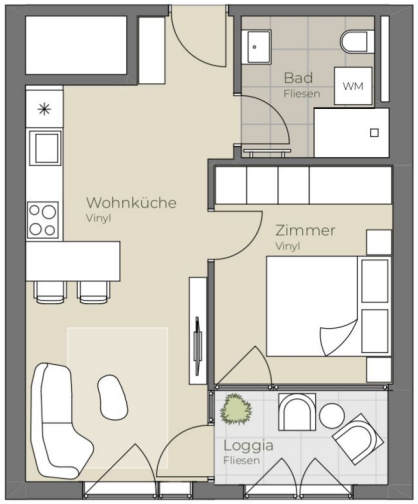

04. OBERGESCHOSS | TOP 108

Wohnküche	20,83 m²
Bad/WC	5,08 m²
Zimmer	10,04 m²
Loggia	4,42 m²
Wohnnutzfläche	**40,37 m²**

A4 | 1:100

0 5

N

Die in der Plandarstellung dargestellte Möblierung ist schematisch und dient ausschließlich zur Illustration. Diese Darstellungen sind unverbindliche Plankopien. Der Planung und Ausführung sind Änderungen vorbehalten. Sämtliche Maße sind Rohbaumaße.

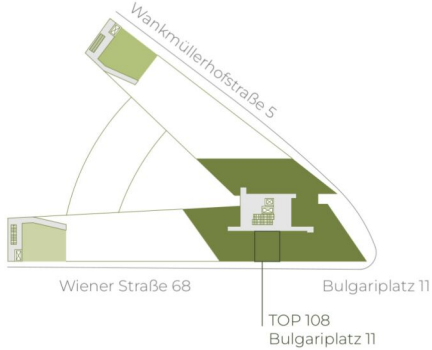

highfive-living.at

2 ZIMMER 35,95 m² WOHNFLÄCHE

BRUTTOMIETE: 649,01 €

TOP 109

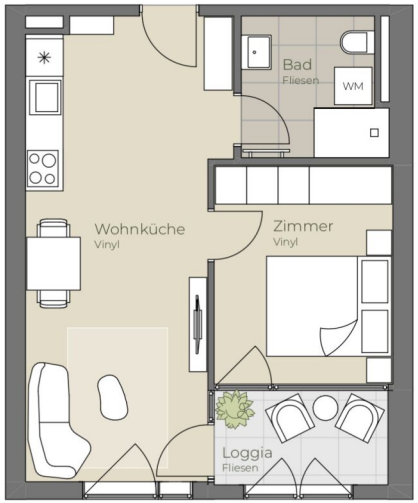

04. OBERGESCHOSS | TOP 109

Wohnküche	22,63 m²
Bad/WC	5,08 m²
Zimmer	10,04 m²
Loggia	4,42 m²
Wohnnutzfläche	**42,17 m²**

A4 | 1:100

0 5

N

Die in der Plandarstellung dargestellte Möblierung ist schematisch und dient ausschließlich zur Illustration. Diese Darstellungen sind unverbindliche Plankopien. Der Planung und Ausführung sind Änderungen vorbehalten. Sämtliche Maße sind Rohbaumaße.

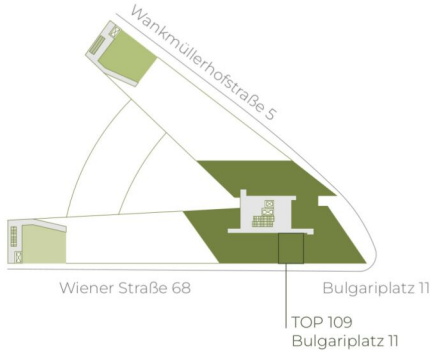

highfive-living.at

2 ZIMMER 37,75 m² WOHNFLÄCHE

BRUTTOMIETE: 670,01 €

TOP 110

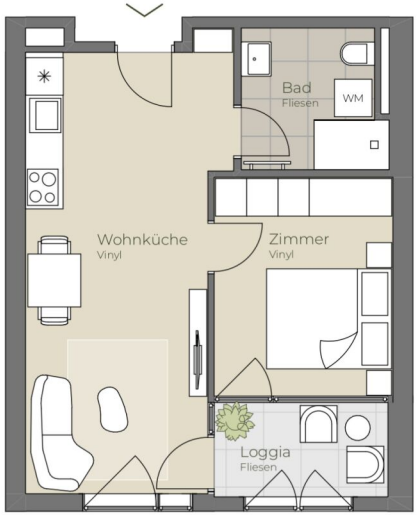

04. OBERGESCHOSS | TOP 110

Wohnküche	21,77 m²
Bad/WC	5,08 m²
Zimmer	10,04 m²
Loggia	4,42 m²
Wohnnutzfläche	**41,31 m²**

A4 | 1:100

0 5

N

Die in der Plandarstellung dargestellte Möblierung ist schematisch und dient ausschließlich zur Illustration. Diese Darstellungen sind unverbindliche Plankopien. Der Planung und Ausführung sind Änderungen vorbehalten. Sämtliche Maße sind Rohbaumaße.

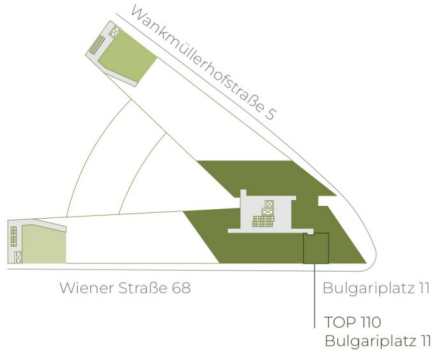

highfive-living.at

2 ZIMMER 36,89 m² WOHNFLÄCHE

BRUTTOMIETE: 660,01 €

A4 | 1:100

0 5

N

Die in der Plandarstellung dargestellte Möblierung ist schematisch und dient ausschließlich zur Illustration. Diese Darstellungen sind unverbindliche Plankopien. Der Planung und Ausführung sind Änderungen vorbehalten. Sämtliche Maße sind Rohbaumaße.

highfive-living.at

04. OBERGESCHOSS | TOP 111

Wohnküche	21,30 m²
Bad	5,10 m²
Zimmer 1	13,75 m²
Zimmer 2	9,46 m²
VR	9,78 m²
Loggia	4,32 m²
Wohnnutzfläche	**63,71 m²**

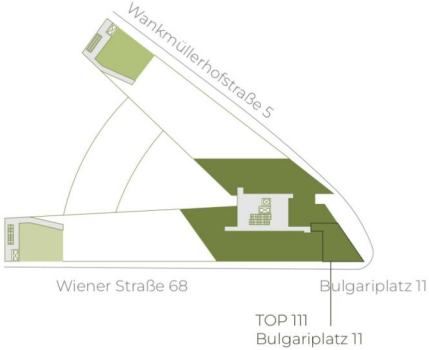

3 ZIMMER 59,39 m² WOHNFLÄCHE

BRUTTOMIETE: 990,01 €

high five

04. OBERGESCHOSS | TOP 112

Wohnküche	19,19 m²
Bad	5,96 m²
Zimmer	11,38 m²
AR	3,14 m²
VR	4,80 m²
Loggia	6,08 m²
Wohnnutzfläche	**50,55 m²**

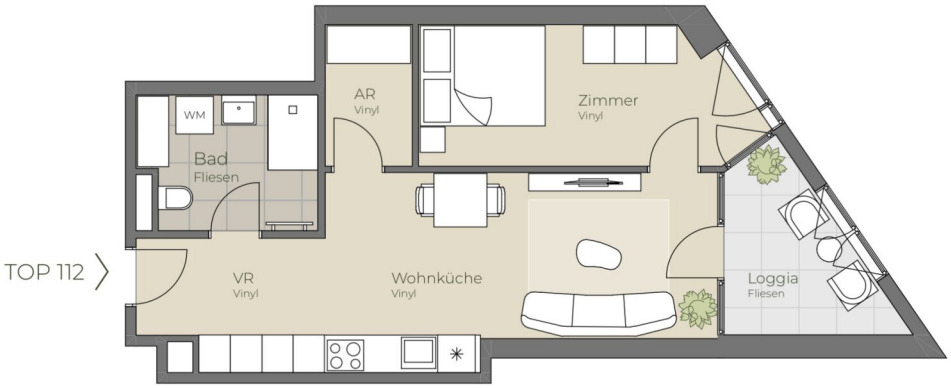

A4 | 1:100

0 5

N

Die in der Plandarstellung dargestellte Möblierung ist schematisch und dient ausschließlich zur Illustration. Diese Darstellungen sind unverbindliche Plankopien. Der Planung und Ausführung sind Änderungen vorbehalten. Sämtliche Maße sind Rohbaumaße.

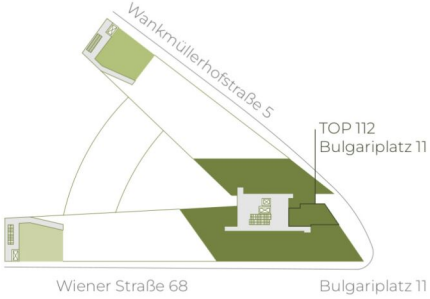

highfive-living.at

2 ZIMMER 44,47 m² WOHNFLÄCHE

BRUTTOMIETE: 760,00 €

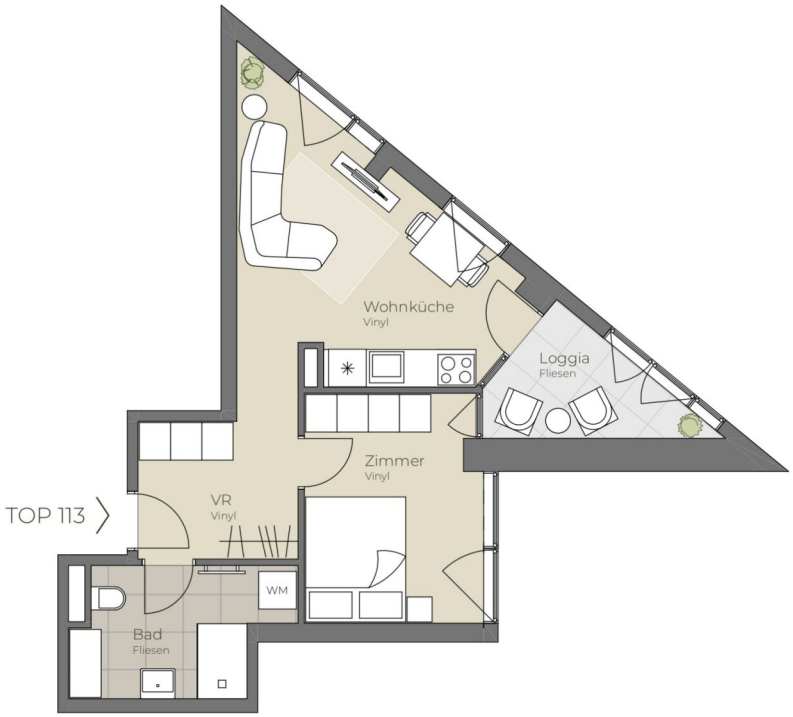

A4 | 1:100

0 5

N

Die in der Plandarstellung dargestellte Möblierung ist schematisch und dient ausschließlich zur Illustration. Diese Darstellungen sind unverbindliche Plankopien. Der Planung und Ausführung sind Änderungen vorbehalten. Sämtliche Maße sind Rohbaumaße.

04. OBERGESCHOSS | TOP 113

Wohnküche	16,81 m²
Bad/WC	6,52 m²
Zimmer	10,17 m²
VR	5,65 m²
Loggia	4,93 m²
Wohnnutzfläche	**44,08 m²**

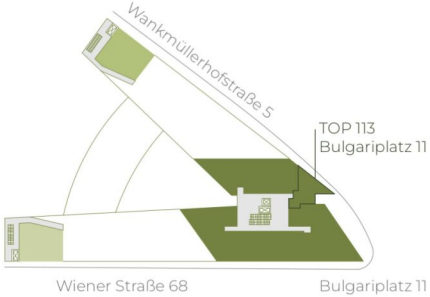

highfive-living.at

2 ZIMMER 39,15 m² WOHNFLÄCHE

BRUTTOMIETE: 680,00 €

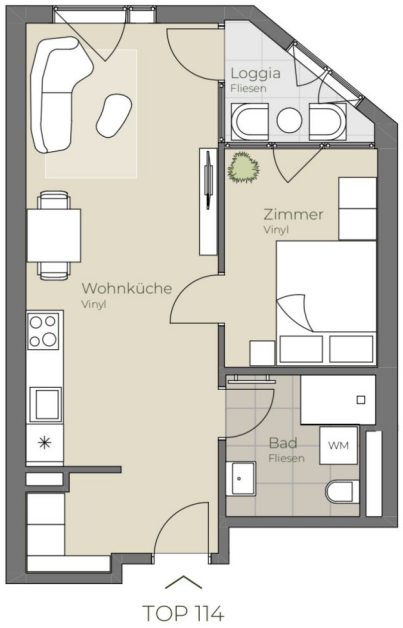

04. OBERGESCHOSS | TOP 114

Wohnküche	26,33 m²
Bad/WC	5,08 m²
Zimmer	8,55 m²
Loggia	3,08 m²
Wohnnutzfläche	**43,04 m²**

A4 | 1:100

0 5

N

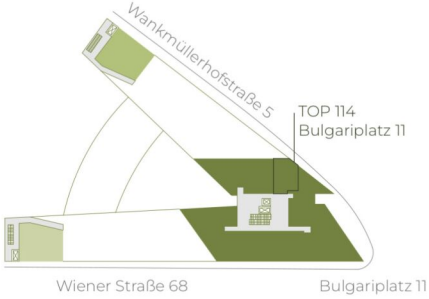

Die in der Plandarstellung dargestellte Möblierung ist schematisch und dient ausschließlich zur Illustration. Diese Darstellungen sind unverbindliche Plankopien. Der Planung und Ausführung sind Änderungen vorbehalten. Sämtliche Maße sind Rohbaumaße.

highfive-living.at

2 ZIMMER 39,96 m² WOHNFLÄCHE

BRUTTOMIETE: 670,00 €

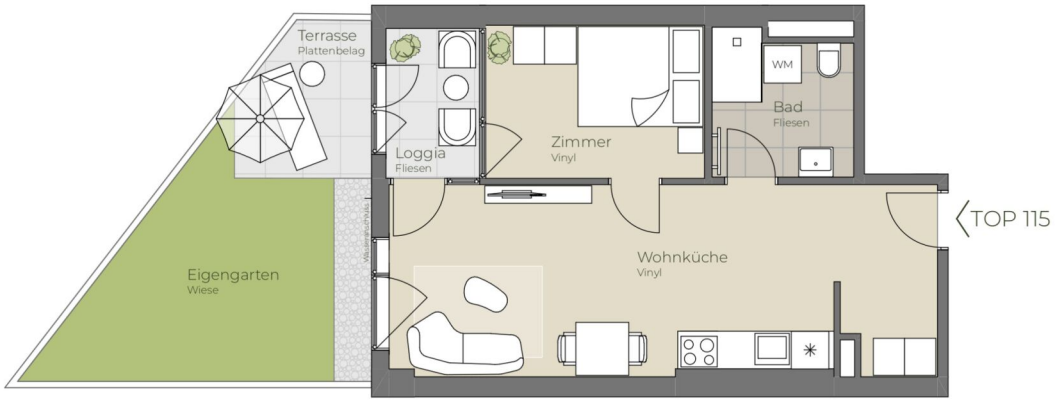

04. OBERGESCHOSS | TOP 115

Wohnküche	26,41 m²
Bad/WC	5,09 m²
Zimmer	8,55 m²
Loggia	3,75 m²
Wohnnutzfläche	**43,80 m²**
Terrasse	5,11 m²
Eigengarten	14,33 m²

A4 | 1:100

0 5

N

Die in der Plandarstellung dargestellte Möblierung ist schematisch und dient ausschließlich zur Illustration. Diese Darstellungen sind unverbindliche Plankopien. Der Planung und Ausführung sind Änderungen vorbehalten. Sämtliche Maße sind Rohbaumaße.

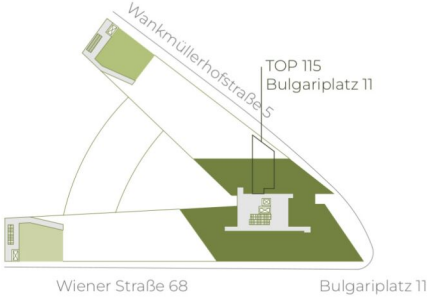

highfive-living.at

2 ZIMMER 40,05 m² WOHNFLÄCHE

BRUTTOMIETE: 770,00 €

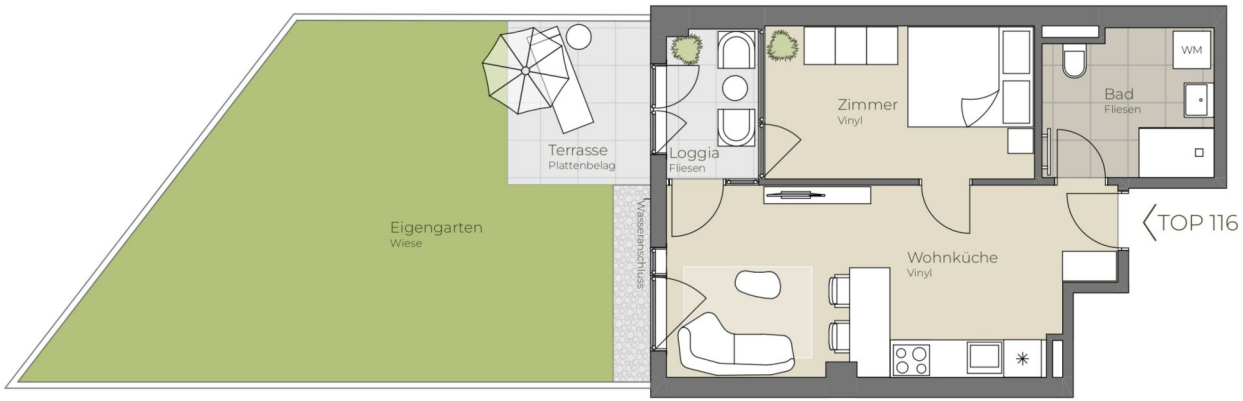

04. OBERGESCHOSS | TOP 116

Wohnküche	20,76 m²
Bad/WC	6,38 m²
Zimmer	10,52 m²
Loggia	3,67 m²
Wohnnutzfläche	**41,33 m²**
Terrasse	6,05 m²
Eigengarten	40,86 m²

A4 | 1:100

0 5

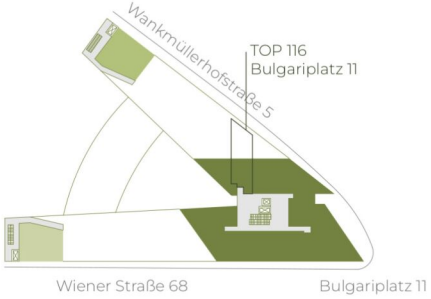

Die in der Plandarstellung dargestellte Möblierung ist schematisch und dient ausschließlich zur Illustration. Diese Darstellungen sind unverbindliche Plankopien. Der Planung und Ausführung sind Änderungen vorbehalten. Sämtliche Maße sind Rohbaumaße.

highfive-living.at

2 ZIMMER 37,66 m² WOHNFLÄCHE

BRUTTOMIETE: 770,01 €

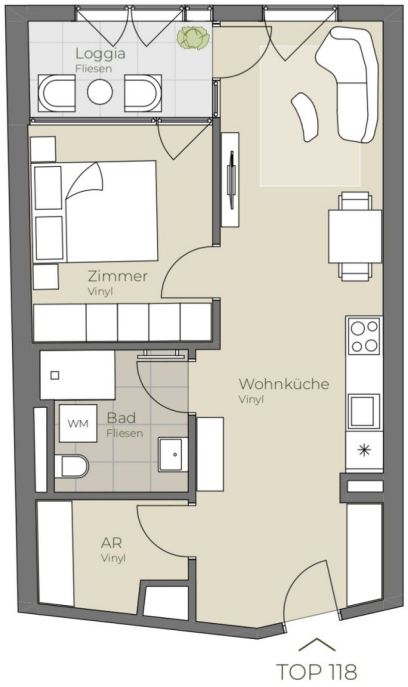

A4 | 1:100

0 5

N

Die in der Plandarstellung dargestellte Möblierung ist schematisch und dient ausschließlich zur Illustration. Diese Darstellungen sind unverbindliche Plankopien. Der Planung und Ausführung sind Änderungen vorbehalten. Sämtliche Maße sind Rohbaumaße.

04. OBERGESCHOSS | TOP 118

Wohnküche	27,04 m²
Bad/WC	5,08 m²
Zimmer	10,22 m²
AR	3,88 m²
Loggia	4,62 m²
Wohnnutzfläche	**50,84 m²**

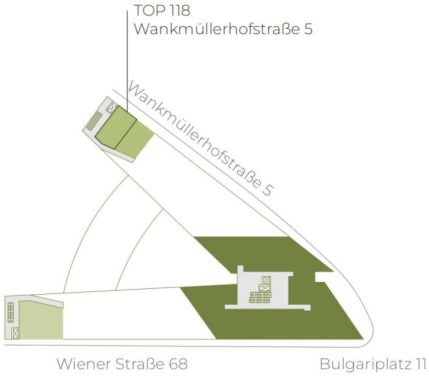

highfive-living.at

2 ZIMMER 46,22 m² WOHNFLÄCHE

BRUTTOMIETE: 780,00 €

TOP 119

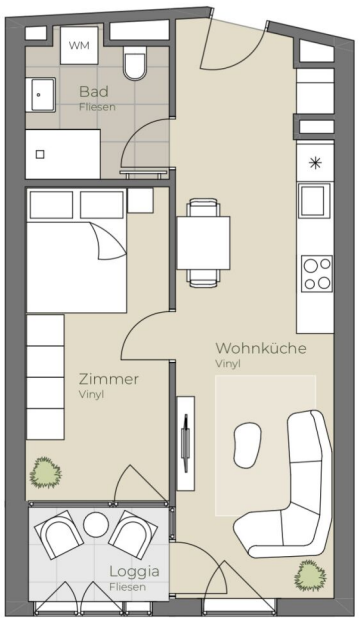

A4 | 1:100

0 5

N

Die in der Plandarstellung dargestellte Möblierung ist schematisch und dient ausschließlich zur Illustration. Diese Darstellungen sind unverbindliche Plankopien. Der Planung und Ausführung sind Änderungen vorbehalten. Sämtliche Maße sind Rohbaumaße.

05. OBERGESCHOSS | TOP 119

Wohnküche	22,47 m²
Bad/WC	5,17 m²
Zimmer	11,57 m²
Loggia	3,56 m²
Wohnnutzfläche	**42,77 m²**

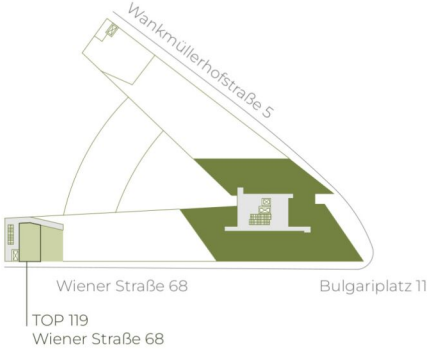

highfive-living.at

high five

05. OBERGESCHOSS | TOP 120

Wohnküche	20,25 m²
Bad/WC	5,48 m²
Zimmer	9,32 m²
Loggia	3,43 m²
Wohnnutzfläche	**38,48 m²**

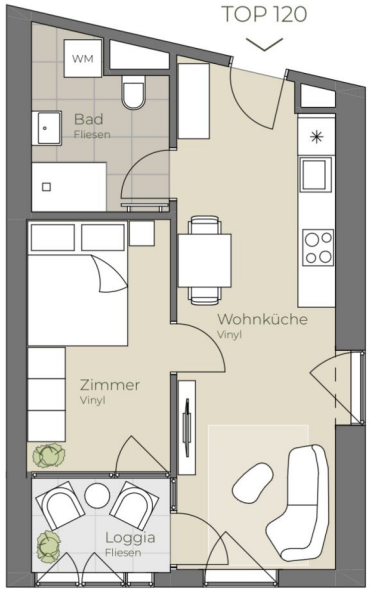

A4 | 1:100

0 5

N

Die in der Plandarstellung dargestellte Möblierung ist schematisch und dient ausschließlich zur Illustration. Diese Darstellungen sind unverbindliche Plankopien. Der Planung und Ausführung sind Änderungen vorbehalten. Sämtliche Maße sind Rohbaumaße.

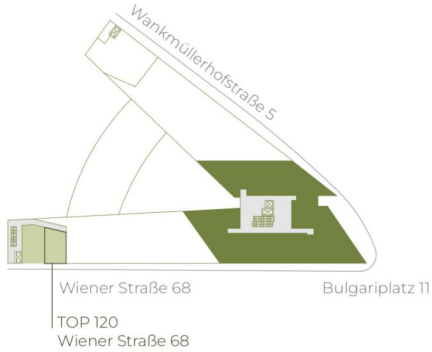

highfive-living.at

2 ZIMMER 35,35 m² WOHNFLÄCHE

BRUTTOMIETE: 660,01 €

high five

05. OBERGESCHOSS | TOP 121

Wohnküche	25,44 m²
Bad/WC	5,28 m²
Zimmer	14,19 m²
Loggia	3,73 m²
Wohnnutzfläche	**48,64 m²**

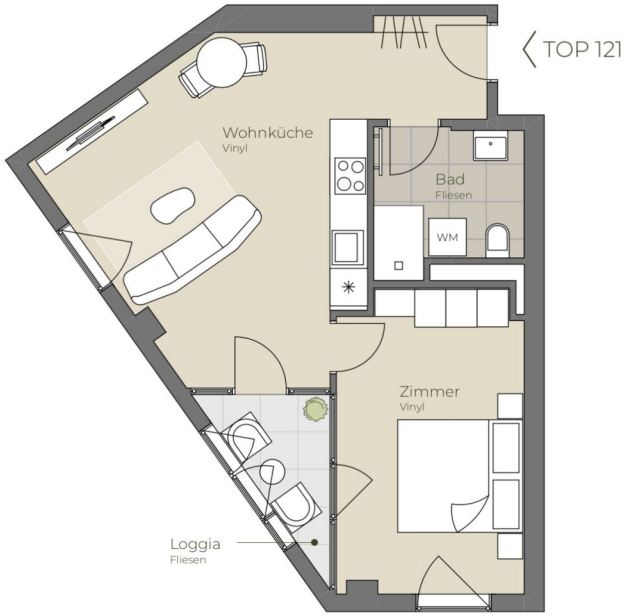

A4 | 1:100

0 5

N

Die in der Plandarstellung dargestellte Möblierung ist schematisch und dient ausschließlich zur Illustration. Diese Darstellungen sind unverbindliche Plankopien. Der Planung und Ausführung sind Änderungen vorbehalten. Sämtliche Maße sind Rohbaumaße.

highfive-living.at

2 ZIMMER 44,91 m² WOHNFLÄCHE

BRUTTOMIETE: 760,00 €

TOP 122

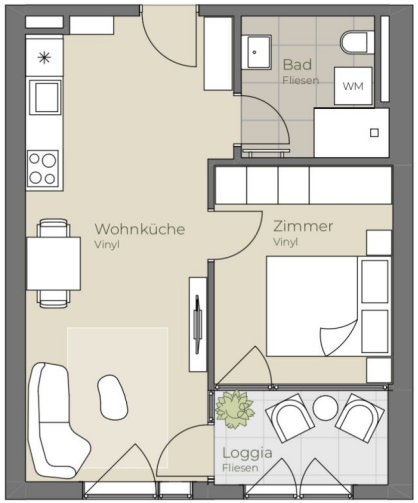

05. OBERGESCHOSS | TOP 122

Wohnküche	22,63 m²
Bad/WC	5,08 m²
Zimmer	10,04 m²
Loggia	4,42 m²
Wohnnutzfläche	**42,17 m²**

A4 | 1:100

0 5

N

Die in der Plandarstellung dargestellte Möblierung ist schematisch und dient ausschließlich zur Illustration. Diese Darstellungen sind unverbindliche Plankopien. Der Planung und Ausführung sind Änderungen vorbehalten. Sämtliche Maße sind Rohbaumaße.

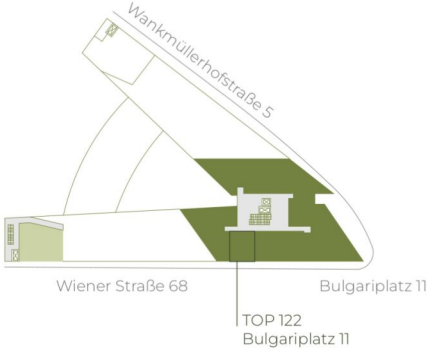

highfive-living.at

2 ZIMMER 37,75 m² WOHNFLÄCHE

BRUTTOMIETE: 680,01 €

TOP 123

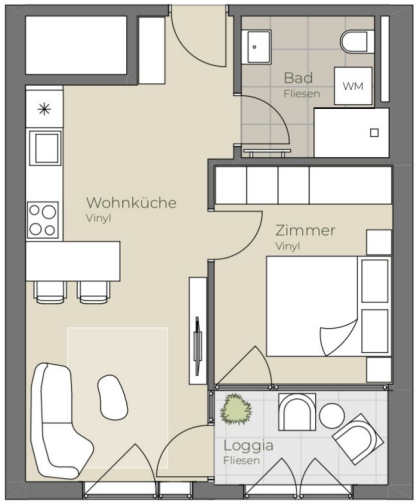

05. OBERGESCHOSS | TOP 123

Wohnküche	20,83 m²
Bad/WC	5,08 m²
Zimmer	10,04 m²
Loggia	4,42 m²
Wohnnutzfläche	**40,37 m²**

A4 | 1:100

0 5

N

Die in der Plandarstellung dargestellte Möblierung ist schematisch und dient ausschließlich zur Illustration. Diese Darstellungen sind unverbindliche Plankopien. Der Planung und Ausführung sind Änderungen vorbehalten. Sämtliche Maße sind Rohbaumaße.

highfive-living.at

2 ZIMMER 35,95 m² WOHNFLÄCHE

BRUTTOMIETE: 660,01 €

A4 | 1:100

0 5

N

Die in der Plandarstellung dargestellte Möblierung ist schematisch und dient ausschließlich zur Illustration. Diese Darstellungen sind unverbindliche Plankopien. Der Planung und Ausführung sind Änderungen vorbehalten. Sämtliche Maße sind Rohbaumaße.

highfive-living.at

05. OBERGESCHOSS | TOP 126

Wohnküche	21,30 m²
Bad	5,10 m²
Zimmer 1	13,75 m²
Zimmer 2	9,46 m²
VR	9,78 m²
Loggia	4,32 m²
Wohnnutzfläche	**63,71 m²**

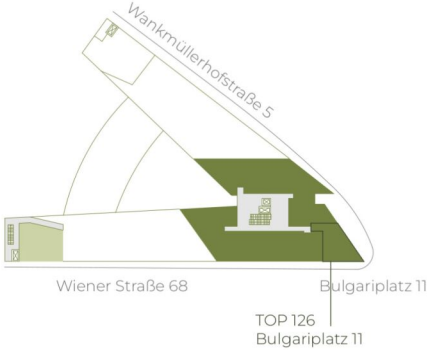

3 ZIMMER 59,39 m² WOHNFLÄCHE

BRUTTOMIETE: 1.010,01 €

high five

05. OBERGESCHOSS | TOP 127

Wohnküche	19,19 m²
Bad	5,96 m²
Zimmer	11,38 m²
AR	3,14 m²
VR	4,80 m²
Loggia	6,08 m²
Wohnnutzfläche	**50,55 m²**

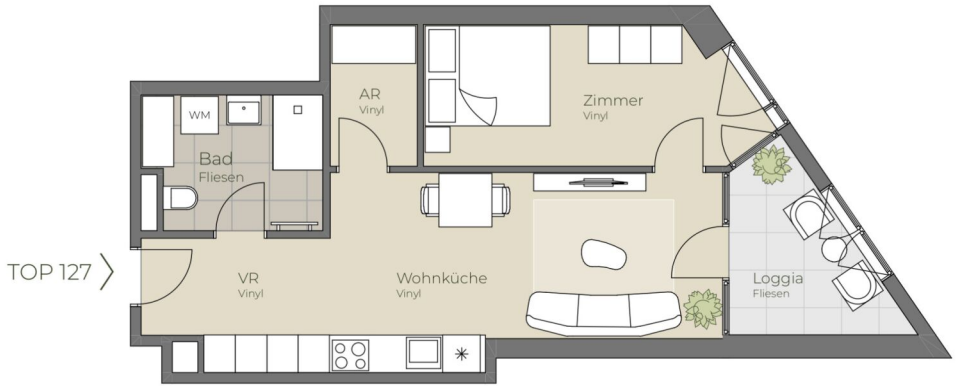

A4 | 1:100

0 5

N

Die in der Plandarstellung dargestellte Möblierung ist schematisch und dient ausschließlich zur Illustration. Diese Darstellungen sind unverbindliche Plankopien. Der Planung und Ausführung sind Änderungen vorbehalten. Sämtliche Maße sind Rohbaumaße.

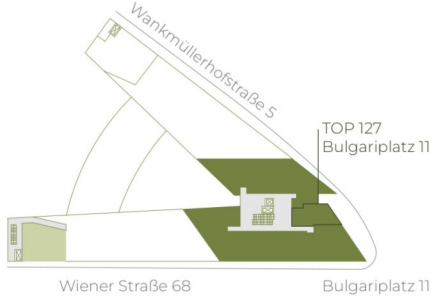

highfive-living.at

2 ZIMMER 44,47 m² WOHNFLÄCHE

BRUTTOMIETE: 770,01 €

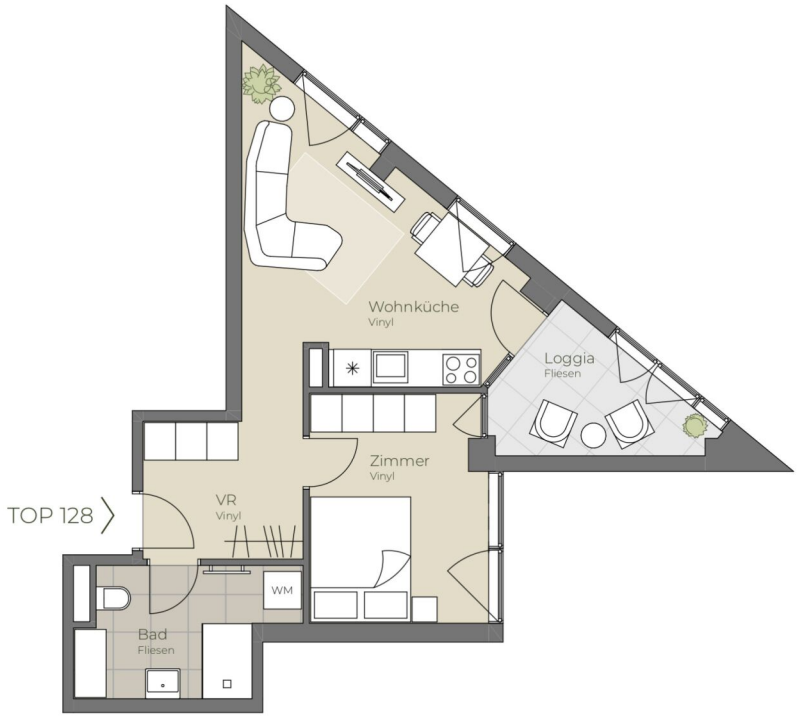

A4 | 1:100

0 5

N

Die in der Plandarstellung dargestellte Möblierung ist schematisch und dient ausschließlich zur Illustration. Diese Darstellungen sind unverbindliche Plankopien. Der Planung und Ausführung sind Änderungen vorbehalten. Sämtliche Maße sind Rohbaumaße.

05. OBERGESCHOSS | TOP 128

Wohnküche	16,81 m²
Bad/WC	6,52 m²
Zimmer	10,17 m²
VR	5,65 m²
Loggia	5,86 m²
Wohnnutzfläche	**45,01 m²**

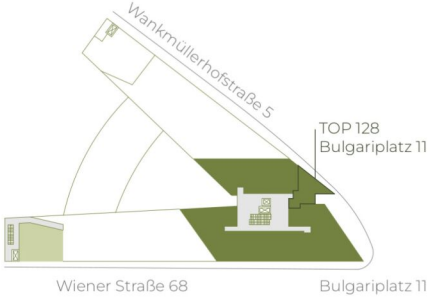

highfive-living.at

2 ZIMMER 39,15 m² WOHNFLÄCHE

BRUTTOMIETE: 690,01 €

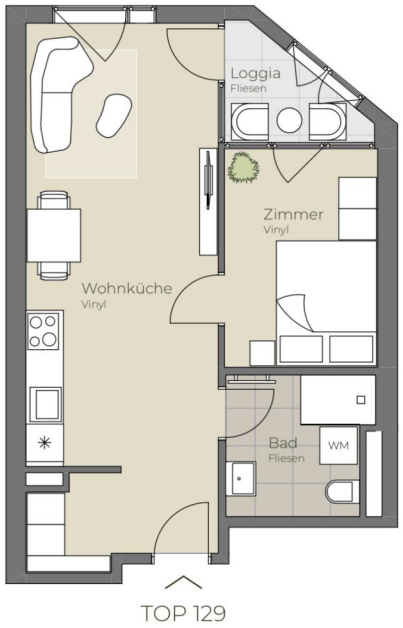

05. OBERGESCHOSS | TOP 129

Wohnküche	26,33 m²
Bad/WC	5,08 m²
Zimmer	8,55 m²
Loggia	3,08 m²
Wohnnutzfläche	**43,04 m²**

A4 | 1:100

0 5

N

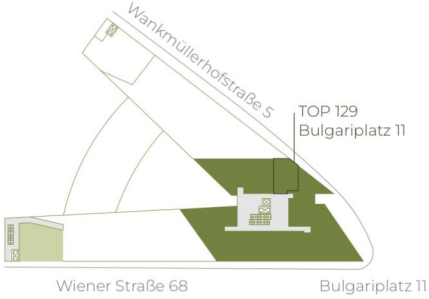

Die in der Plandarstellung dargestellte Möblierung ist schematisch und dient ausschließlich zur Illustration. Diese Darstellungen sind unverbindliche Plankopien. Der Planung und Ausführung sind Änderungen vorbehalten. Sämtliche Maße sind Rohbaumaße.

highfive-living.at

2 ZIMMER 39,96 m² WOHNFLÄCHE

BRUTTOMIETE: 690,00 €

05. OBERGESCHOSS | TOP 131

Wohnküche	20,76 m²
Bad/WC	6,38 m²
Zimmer	10,52 m²
Loggia	3,67 m²
Wohnnutzfläche	**41,33 m²**

A4 | 1:100

0 5

N

Die in der Plandarstellung dargestellte Möblierung ist schematisch und dient ausschließlich zur Illustration. Diese Darstellungen sind unverbindliche Plankopien. Der Planung und Ausführung sind Änderungen vorbehalten. Sämtliche Maße sind Rohbaumaße.

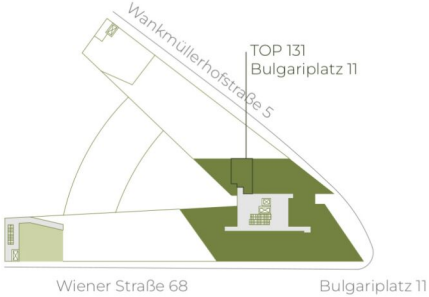

highfive-living.at

2 ZIMMER 37,66 m² WOHNFLÄCHE

BRUTTOMIETE: 660,01 €

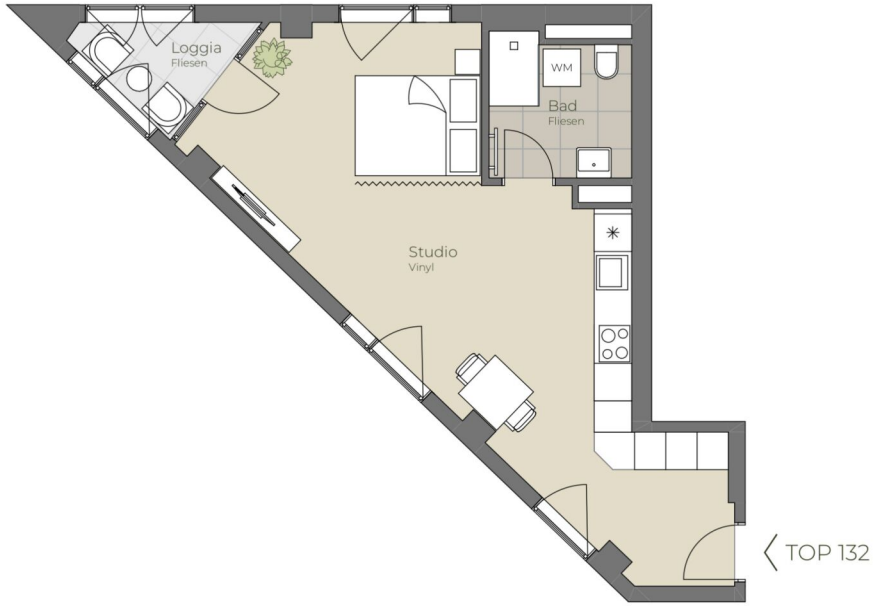

05. OBERGESCHOSS | TOP 132

Studio	35,00 m²
Bad/WC	5,08 m²
Balkon	3,46 m²
Wohnnutzfläche	**43,54 m²**

A4 | 1:100

0 5

N

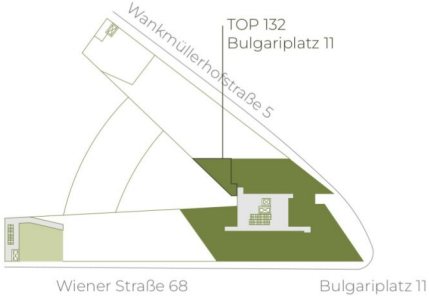

Die in der Plandarstellung dargestellte Möblierung ist schematisch und dient ausschließlich zur Illustration. Diese Darstellungen sind unverbindliche Plankopien. Der Planung und Ausführung sind Änderungen vorbehalten. Sämtliche Maße sind Rohbaumaße.

highfive-living.at

1 ZIMMER 40,08 m² WOHNFLÄCHE

BRUTTOMIETE: 670,00 €

A4 | 1:100

0 5

N

Die in der Plandarstellung dargestellte Möblierung ist schematisch und dient ausschließlich zur Illustration. Diese Darstellungen sind unverbindliche Plankopien. Der Planung und Ausführung sind Änderungen vorbehalten. Sämtliche Maße sind Rohbaumaße.

highfive-living.at

05. OBERGESCHOSS | TOP 133

Wohnküche	27,26 m²
Zimmer 1	10,48 m²
Zimmer 2	8,56 m²
Zimmer 3	9,69 m²
Bad	5,14 m²
WC	1,93 m²
Loggia	6,01 m²
Wohnnutzfläche	**69,07 m²**

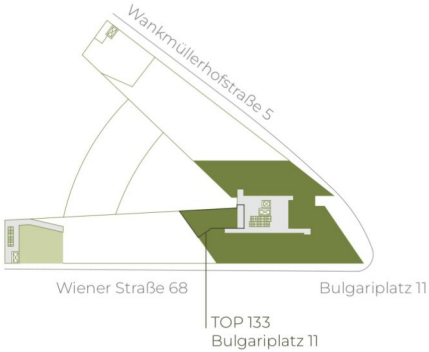

4 ZIMMER 62,98 m² WOHNFLÄCHE

BRUTTOMIETE: 1.090,00 €

TOP 134

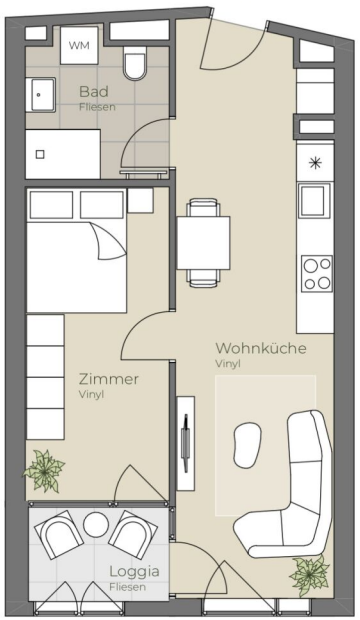

A4 | 1:100

0 5

N

Die in der Plandarstellung dargestellte Möblierung ist schematisch und dient ausschließlich zur Illustration. Diese Darstellungen sind unverbindliche Plankopien. Der Planung und Ausführung sind Änderungen vorbehalten. Sämtliche Maße sind Rohbaumaße.

06. OBERGESCHOSS | TOP 134

Wohnküche	22,47 m²
Bad/WC	5,17 m²
Zimmer	11,57 m²
Loggia	3,56 m²
Wohnnutzfläche	**42,77 m²**

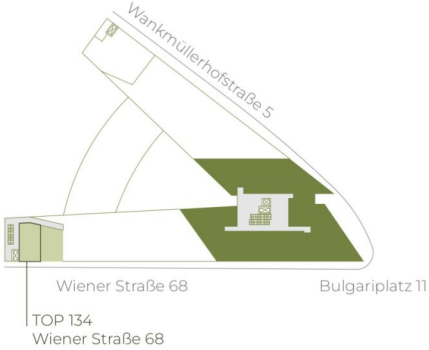

highfive-living.at

2 ZIMMER 39,21 m² WOHNFLÄCHE

BRUTTOMIETE: 730,00 €

high five

06. OBERGESCHOSS | TOP 135

Wohnküche	20,25 m²
Bad/WC	5,48 m²
Zimmer	9,32 m²
Loggia	3.43 m²
Wohnnutzfläche	**38,48 m²**

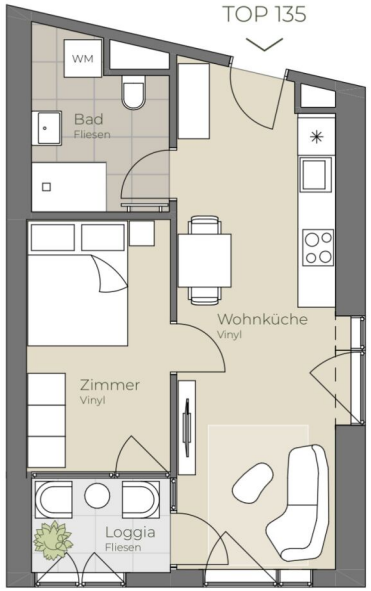

A4 | 1:100

0 5

N

Die in der Plandarstellung dargestellte Möblierung ist schematisch und dient ausschließlich zur Illustration. Diese Darstellungen sind unverbindliche Plankopien. Der Planung und Ausführung sind Änderungen vorbehalten. Sämtliche Maße sind Rohbaumaße.

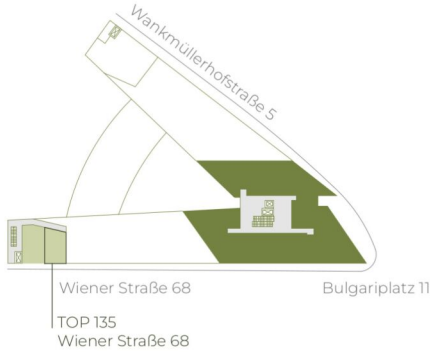

highfive-living.at

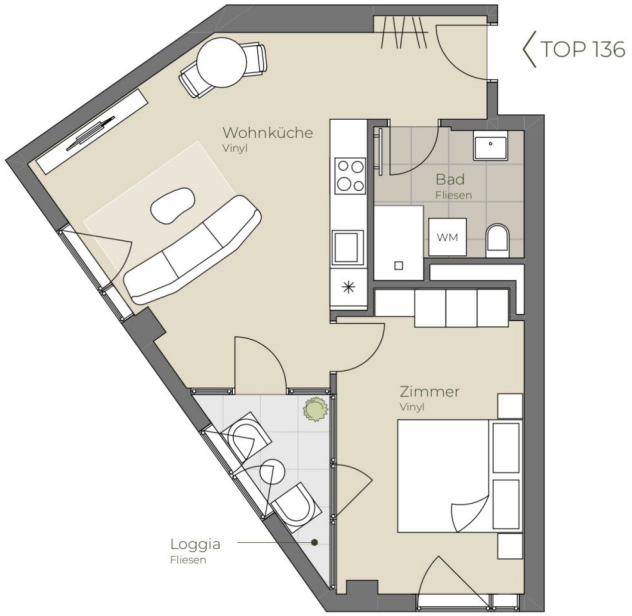

A4 | 1:100

0 5

N

Die in der Plandarstellung dargestellte Möblierung ist schematisch und dient ausschließlich zur Illustration. Diese Darstellungen sind unverbindliche Plankopien. Der Planung und Ausführung sind Änderungen vorbehalten. Sämtliche Maße sind Rohbaumaße.

06. OBERGESCHOSS | TOP 136

Wohnküche	25,44 m²
Bad/WC	5,28 m²
Zimmer	14,19 m²
Loggia	3,73 m²
Wohnnutzfläche	**48,64 m²**

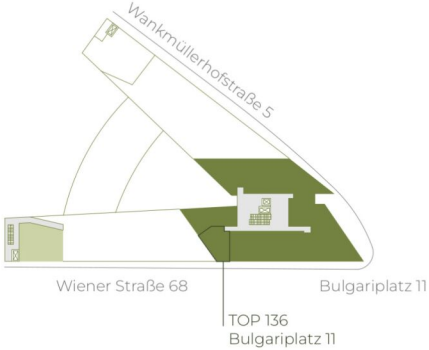

highfive-living.at

2 ZIMMER 44,91 m² WOHNFLÄCHE

BRUTTOMIETE: 790,00 €

TOP 137

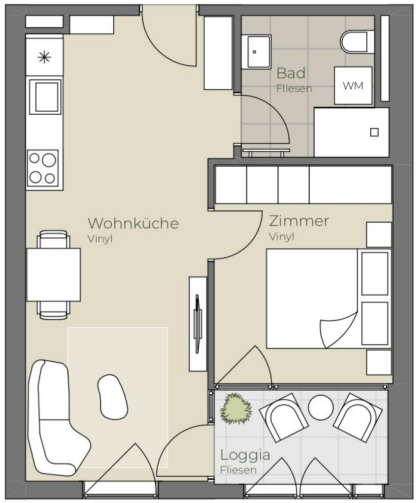

06. OBERGESCHOSS | TOP 137

Wohnküche	22,63 m²
Bad/WC	5,08 m²
Zimmer	10,04 m²
Loggia	4,42 m²
Wohnnutzfläche	**42,17 m²**

A4 | 1:100

0 5

N

Die in der Plandarstellung dargestellte Möblierung ist schematisch und dient ausschließlich zur Illustration. Diese Darstellungen sind unverbindliche Plankopien. Der Planung und Ausführung sind Änderungen vorbehalten. Sämtliche Maße sind Rohbaumaße.

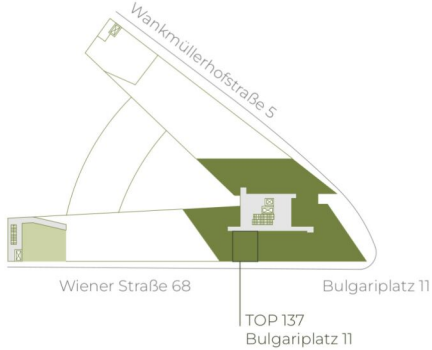

highfive-living.at

2 ZIMMER 37,75 m² WOHNFLÄCHE

BRUTTOMIETE: 699,00 €

TOP 138

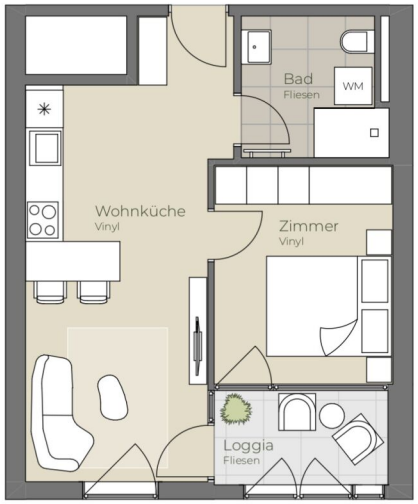

06. OBERGESCHOSS | TOP 138

Wohnküche	20,83 m²
Bad/WC	5,08 m²
Zimmer	10,04 m²
Loggia	4,42 m²
Wohnnutzfläche	**40,37 m²**

A4 | 1:100

0 5

N

Die in der Plandarstellung dargestellte Möblierung ist schematisch und dient ausschließlich zur Illustration. Diese Darstellungen sind unverbindliche Plankopien. Der Planung und Ausführung sind Änderungen vorbehalten. Sämtliche Maße sind Rohbaumaße.

highfive-living.at

2 ZIMMER 35,95 m² WOHNFLÄCHE

BRUTTOMIETE: 680,01 €

TOP 140

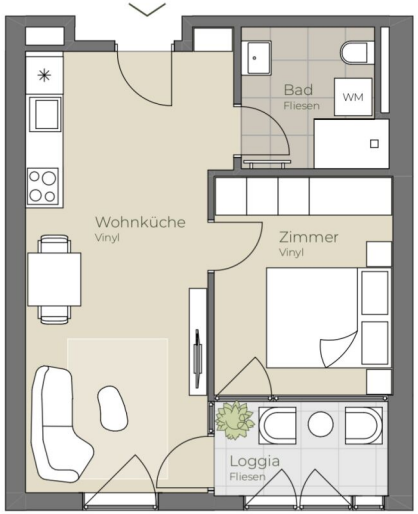

06. OBERGESCHOSS | TOP 140

Wohnküche	21,77 m²
Bad/WC	5,08 m²
Zimmer	10,04 m²
Loggia	4,42 m²
Wohnnutzfläche	**41,31 m²**

A4 | 1:100

0 5

N

Die in der Plandarstellung dargestellte Möblierung ist schematisch und dient ausschließlich zur Illustration. Diese Darstellungen sind unverbindliche Plankopien. Der Planung und Ausführung sind Änderungen vorbehalten. Sämtliche Maße sind Rohbaumaße.

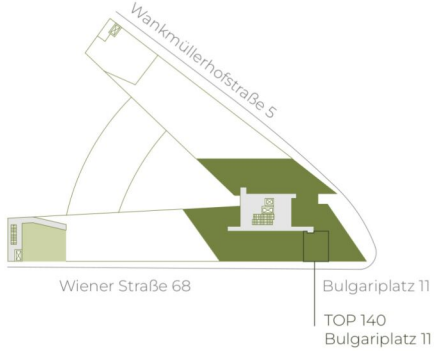

highfive-living.at

2 ZIMMER 36,89 m² WOHNFLÄCHE

BRUTTOMIETE: 690,01 €

A4 | 1:100

0 5

N

Die in der Plandarstellung dargestellte Möblierung ist schematisch und dient ausschließlich zur Illustration. Diese Darstellungen sind unverbindliche Plankopien. Der Planung und Ausführung sind Änderungen vorbehalten. Sämtliche Maße sind Rohbaumaße.

06. OBERGESCHOSS | TOP 141

Wohnküche	21,30 m²
Bad	5,10 m²
Zimmer 1	13,75 m²
Zimmer 2	9,46 m²
VR	9,78 m²
Loggia	4,32 m²
Wohnnutzfläche	**63,71 m²**

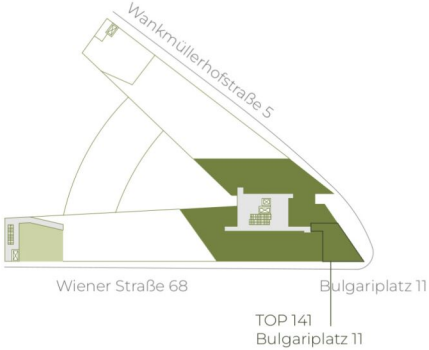

highfive-living.at

3 ZIMMER 59,39 m² WOHNFLÄCHE

BRUTTOMIETE: 1.060,01 €

high five

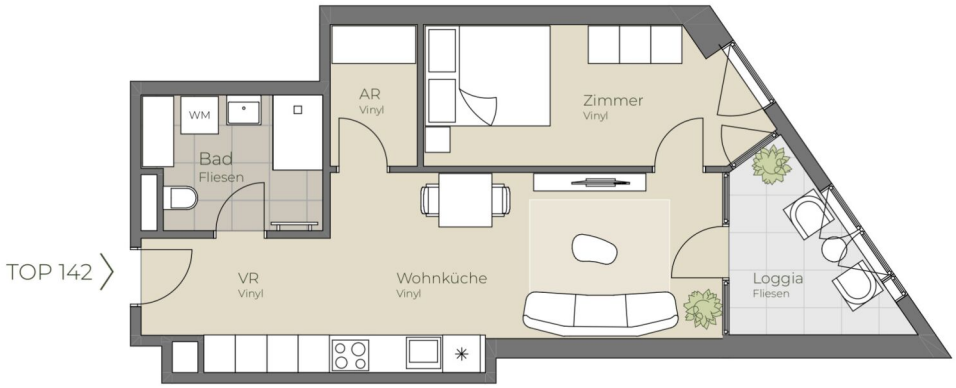

06. OBERGESCHOSS | TOP 142

Wohnküche	19,19 m²
Bad	5,96 m²
Zimmer	11,38 m²
AR	3,14 m²
VR	4,80 m²
Loggia	6,08 m²
Wohnnutzfläche	**50,55 m²**

A4 | 1:100

0 5

N

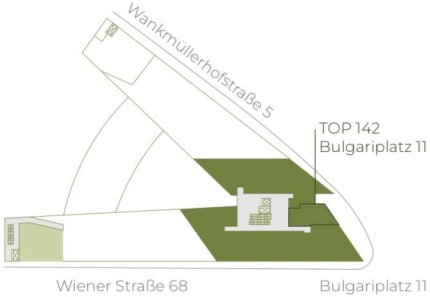

Die in der Plandarstellung dargestellte Möblierung ist schematisch und dient ausschließlich zur Illustration. Diese Darstellungen sind unverbindliche Plankopien. Der Planung und Ausführung sind Änderungen vorbehalten. Sämtliche Maße sind Rohbaumaße.

highfive-living.at

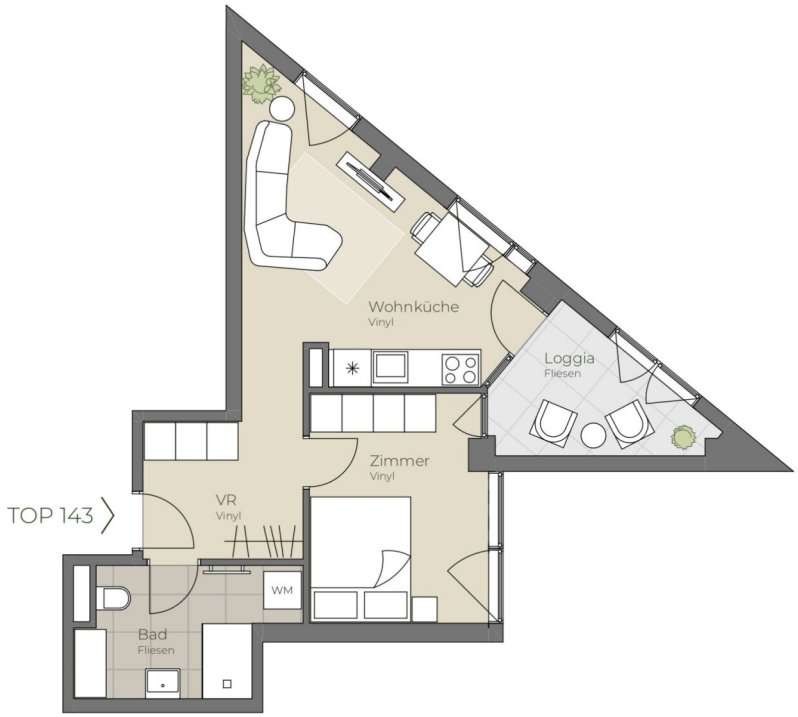

A4 | 1:100

0 5

N

Die in der Plandarstellung dargestellte Möblierung ist schematisch und dient ausschließlich zur Illustration. Diese Darstellungen sind unverbindliche Plankopien. Der Planung und Ausführung sind Änderungen vorbehalten. Sämtliche Maße sind Rohbaumaße.

06. OBERGESCHOSS | TOP 143

Wohnküche	16,81 m²
Bad/WC	6,52 m²
Zimmer	10,17 m²
VR	5,65 m²
Loggia	5,86 m²
Wohnnutzfläche	**45,01 m²**

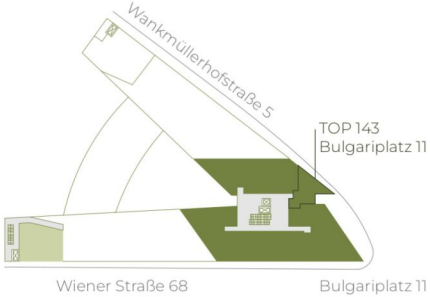

highfive-living.at

2 ZIMMER 39,15 m² WOHNFLÄCHE

BRUTTOMIETE: 710,00 €

Bulgariplatz 11, 4020 Linz

STIEGE 1 | TOP 144

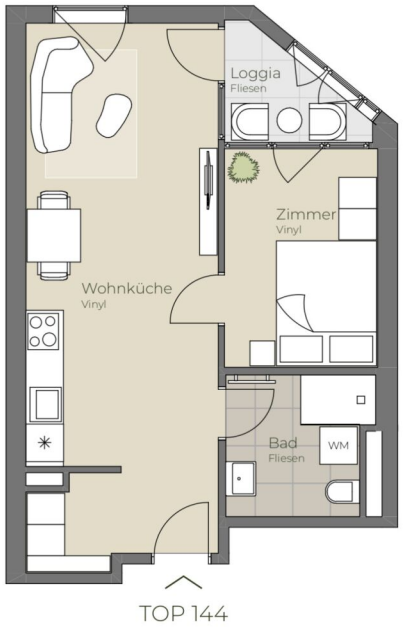

06. OBERGESCHOSS | TOP 144

Wohnküche	26,33 m²
Bad/WC	5,08 m²
Zimmer	8,55 m²
Loggia	3,08 m²
Wohnnutzfläche	**43,04 m²**

A4 | 1:100

0 5

N

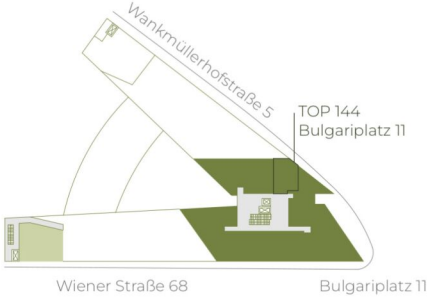

Die in der Plandarstellung dargestellte Möblierung ist schematisch und dient ausschließlich zur Illustration. Diese Darstellungen sind unverbindliche Plankopien. Der Planung und Ausführung sind Änderungen vorbehalten. Sämtliche Maße sind Rohbaumaße.

highfive-living.at

2 ZIMMER 39,96 m² WOHNFLÄCHE

BRUTTOMIETE: 710,00 €

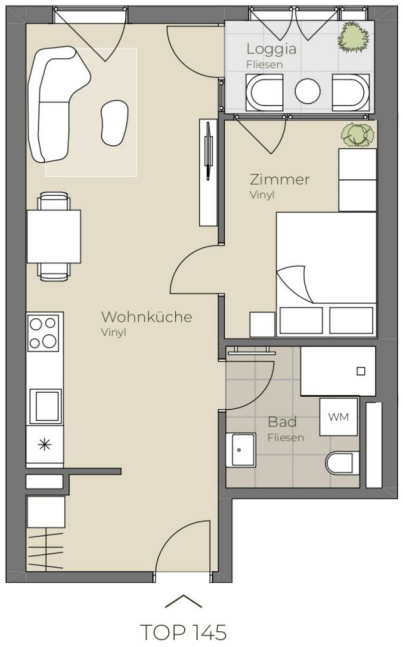

06. OBERGESCHOSS | TOP 145

Wohnküche	26,84 m²
Bad/WC	5,08 m²
Zimmer	8,55 m²
Loggia	3,75 m²
Wohnnutzfläche	**44,22 m²**

A4 | 1:100

0 5

N

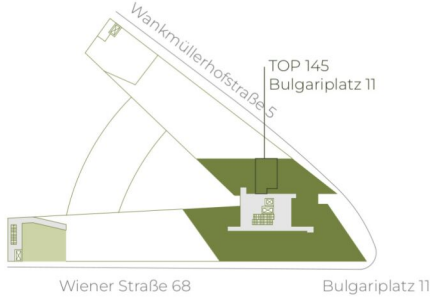

Die in der Plandarstellung dargestellte Möblierung ist schematisch und dient ausschließlich zur Illustration. Diese Darstellungen sind unverbindliche Plankopien. Der Planung und Ausführung sind Änderungen vorbehalten. Sämtliche Maße sind Rohbaumaße.

highfive-living.at

06. OBERGESCHOSS | TOP 146

Wohnküche	20,89 m²
Bad/WC	6,38 m²
Zimmer	10,52 m²
Loggia	3,75 m²
Wohnnutzfläche	**41,54 m²**

A4 | 1:100

0 5

N

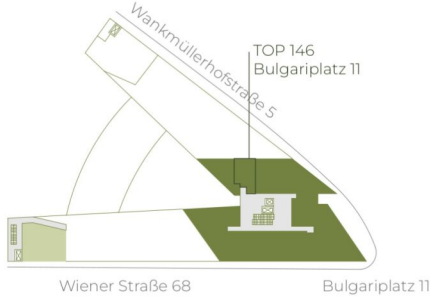

Die in der Plandarstellung dargestellte Möblierung ist schematisch und dient ausschließlich zur Illustration. Diese Darstellungen sind unverbindliche Plankopien. Der Planung und Ausführung sind Änderungen vorbehalten. Sämtliche Maße sind Rohbaumaße.

highfive-living.at

2 ZIMMER 37,85 m² WOHNFLÄCHE

BRUTTOMIETE: 690,00 €

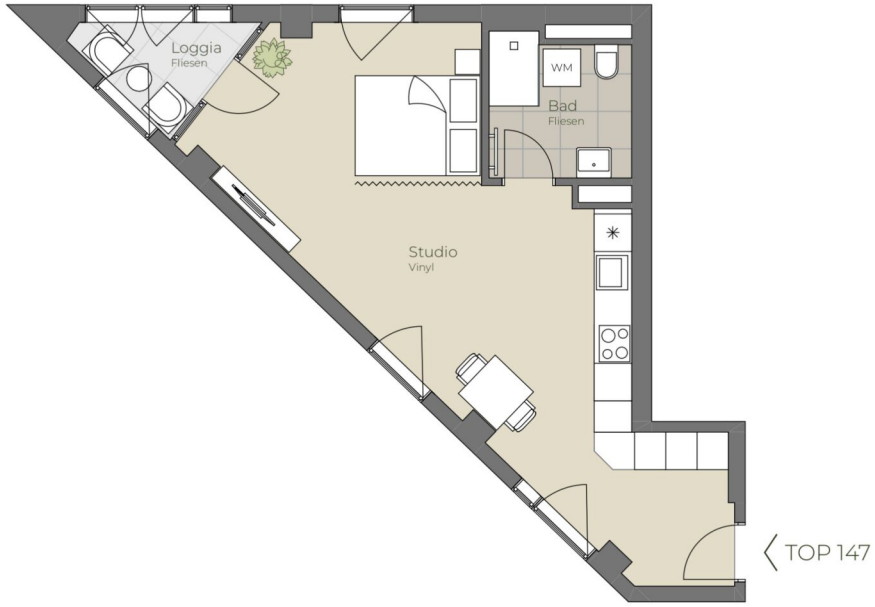

06. OBERGESCHOSS | TOP 147

Studio	35,00 m²
Bad/WC	5,08 m²
Balkon	3,46 m²
Wohnnutzfläche	**43,54 m²**

A4 | 1:100

0 5

N

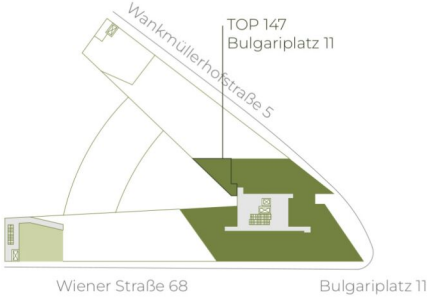

Die in der Plandarstellung dargestellte Möblierung ist schematisch und dient ausschließlich zur Illustration. Diese Darstellungen sind unverbindliche Plankopien. Der Planung und Ausführung sind Änderungen vorbehalten. Sämtliche Maße sind Rohbaumaße.

highfive-living.at

1 ZIMMER 40,08 m² WOHNFLÄCHE

BRUTTOMIETE: 690,00 €

A4 | 1:100

0 5

N

Die in der Plandarstellung dargestellte Möblierung ist schematisch und dient ausschließlich zur Illustration. Diese Darstellungen sind unverbindliche Plankopien. Der Planung und Ausführung sind Änderungen vorbehalten. Sämtliche Maße sind Rohbaumaße.

highfive-living.at

06. OBERGESCHOSS | TOP 148

Wohnküche	27,26 m²
Zimmer 1	10,48 m²
Zimmer 2	8,56 m²
Zimmer 3	9,69 m²
Bad	5,14 m²
WC	1,93 m²
Loggia	6,01 m²
Wohnnutzfläche	**69,07 m²**

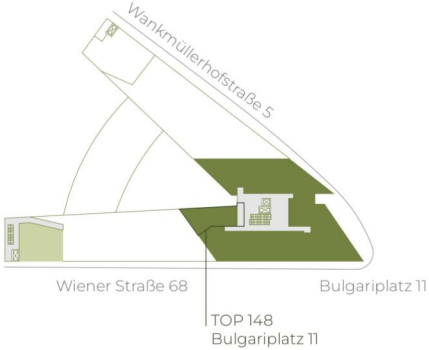

4 ZIMMER 62,98 m² WOHNFLÄCHE

BRUTTOMIETE: 1.130,01 €

high five

07. OBERGESCHOSS | TOP 149

Wohnküche	25,44 m²
Bad/WC	5,28 m²
Zimmer	14,19 m²
Loggia	3,73 m²
Wohnnutzfläche	**48,64 m²**

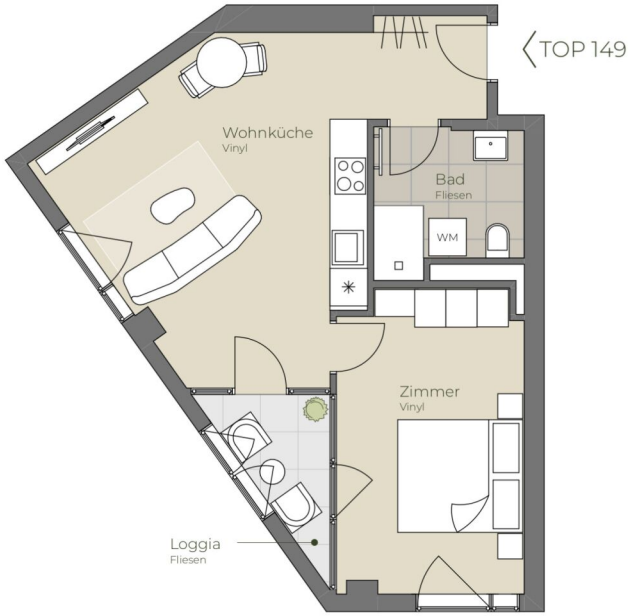

A4 | 1:100

0 5

N

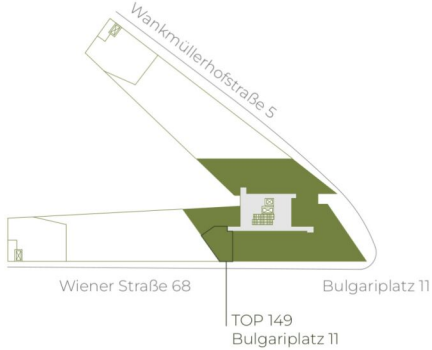

Die in der Plandarstellung dargestellte Möblierung ist schematisch und dient ausschließlich zur Illustration. Diese Darstellungen sind unverbindliche Plankopien. Der Planung und Ausführung sind Änderungen vorbehalten. Sämtliche Maße sind Rohbaumaße.

highfive-living.at

2 ZIMMER 44,91 m² WOHNFLÄCHE

BRUTTOMIETE: 799,00 €

TOP 150

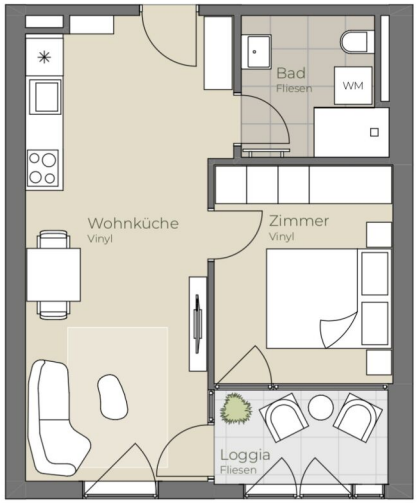

07. OBERGESCHOSS | TOP 150

Wohnküche	22,63 m²
Bad/WC	5,08 m²
Zimmer	10,04 m²
Loggia	4,42 m²
Wohnnutzfläche	**42,17 m²**

A4 | 1:100

0 5

N

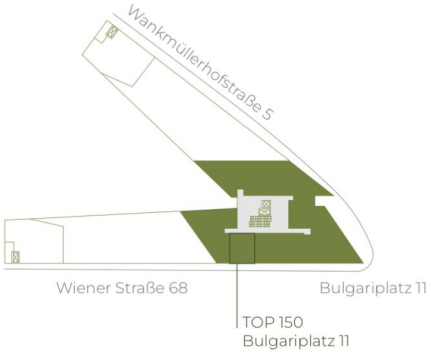

Die in der Plandarstellung dargestellte Möblierung ist schematisch und dient ausschließlich zur Illustration. Diese Darstellungen sind unverbindliche Plankopien. Der Planung und Ausführung sind Änderungen vorbehalten. Sämtliche Maße sind Rohbaumaße.

2 ZIMMER 37,75 m² WOHNFLÄCHE

BRUTTOMIETE: 710,00 €

TOP 151

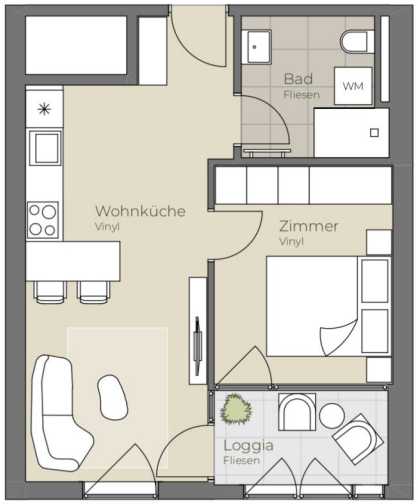

07. OBERGESCHOSS | TOP 151

Wohnküche	20,83 m²
Bad/WC	5,08 m²
Zimmer	10,04 m²
Loggia	4,42 m²
Wohnnutzfläche	**40,37 m²**

A4 | 1:100

0 5

N

Die in der Plandarstellung dargestellte Möblierung ist schematisch und dient ausschließlich zur Illustration. Diese Darstellungen sind unverbindliche Plankopien. Der Planung und Ausführung sind Änderungen vorbehalten. Sämtliche Maße sind Rohbaumaße.

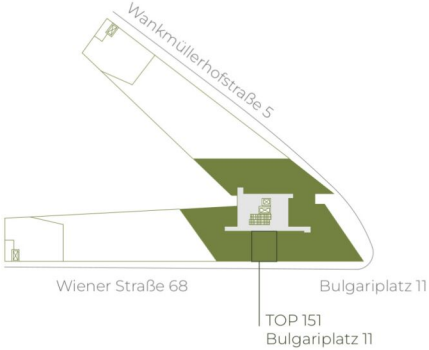

highfive-living.at

2 ZIMMER 35,95 m² WOHNFLÄCHE

BRUTTOMIETE: 690,01 €

TOP 152

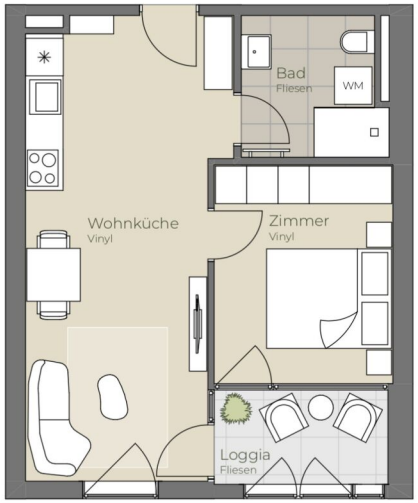

07. OBERGESCHOSS | TOP 152

Wohnküche	22,63 m²
Bad/WC	5,08 m²
Zimmer	10,04 m²
Loggia	4,42 m²
Wohnnutzfläche	**42,17 m²**

A4 | 1:100

0 5

N

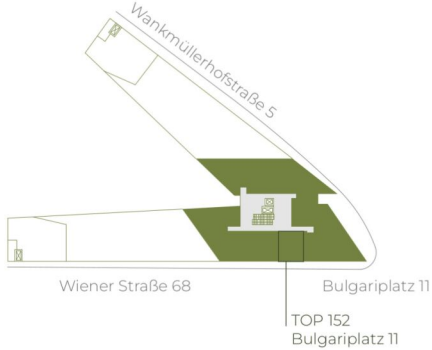

Die in der Plandarstellung dargestellte Möblierung ist schematisch und dient ausschließlich zur Illustration. Diese Darstellungen sind unverbindliche Plankopien. Der Planung und Ausführung sind Änderungen vorbehalten. Sämtliche Maße sind Rohbaumaße.

highfive-living.at

2 ZIMMER 37,75 m² WOHNFLÄCHE

BRUTTOMIETE: 710,00 €

TOP 153

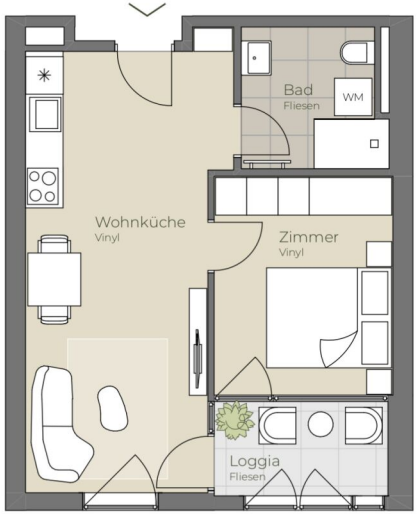

07. OBERGESCHOSS | TOP 153

Wohnküche	21,77 m²
Bad/WC	5,08 m²
Zimmer	10,04 m²
Loggia	4,42 m²
Wohnnutzfläche	**41,31 m²**

A4 | 1:100

0 5

N

Die in der Plandarstellung dargestellte Möblierung ist schematisch und dient ausschließlich zur Illustration. Diese Darstellungen sind unverbindliche Plankopien. Der Planung und Ausführung sind Änderungen vorbehalten. Sämtliche Maße sind Rohbaumaße.

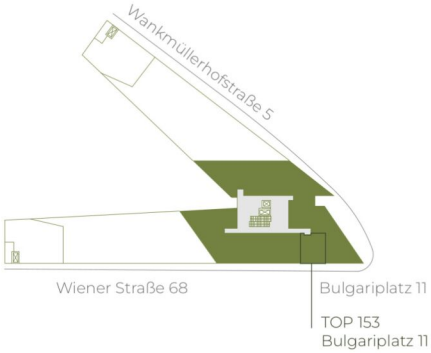

highfive-living.at

2 ZIMMER 36,89 m² WOHNFLÄCHE

BRUTTOMIETE: 699,01 €

A4 | 1:100

0 5

N

Die in der Plandarstellung dargestellte Möblierung ist schematisch und dient ausschließlich zur Illustration. Diese Darstellungen sind unverbindliche Plankopien. Der Planung und Ausführung sind Änderungen vorbehalten. Sämtliche Maße sind Rohbaumaße.

07. OBERGESCHOSS | TOP 154

Wohnküche	21,30 m²
Bad	5,10 m²
Zimmer 1	13,75 m²
Zimmer 2	9,46 m²
VR	9,78 m²
Loggia	4,32 m²
Wohnnutzfläche	**63,71 m²**

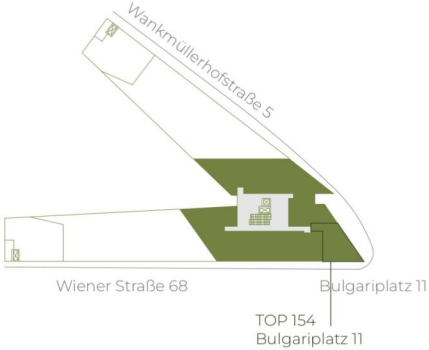

highfive-living.at

3 ZIMMER 59,39 m² WOHNFLÄCHE

BRUTTOMIETE: 1.080,00 €

high five

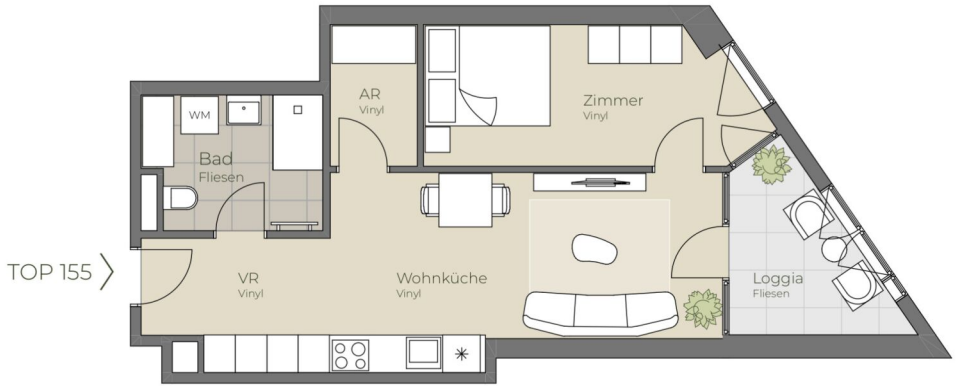

07. OBERGESCHOSS | TOP 155

Wohnküche	19,19 m²
Bad	5,96 m²
Zimmer	11,38 m²
AR	3,14 m²
VR	4,80 m²
Loggia	6,08 m²
Wohnnutzfläche	**50,55 m²**

A4 | 1:100

0 5

N

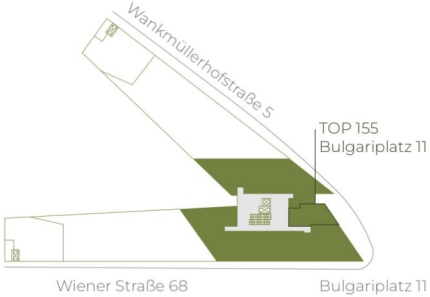

Die in der Plandarstellung dargestellte Möblierung ist schematisch und dient ausschließlich zur Illustration. Diese Darstellungen sind unverbindliche Plankopien. Der Planung und Ausführung sind Änderungen vorbehalten. Sämtliche Maße sind Rohbaumaße.

highfive-living.at

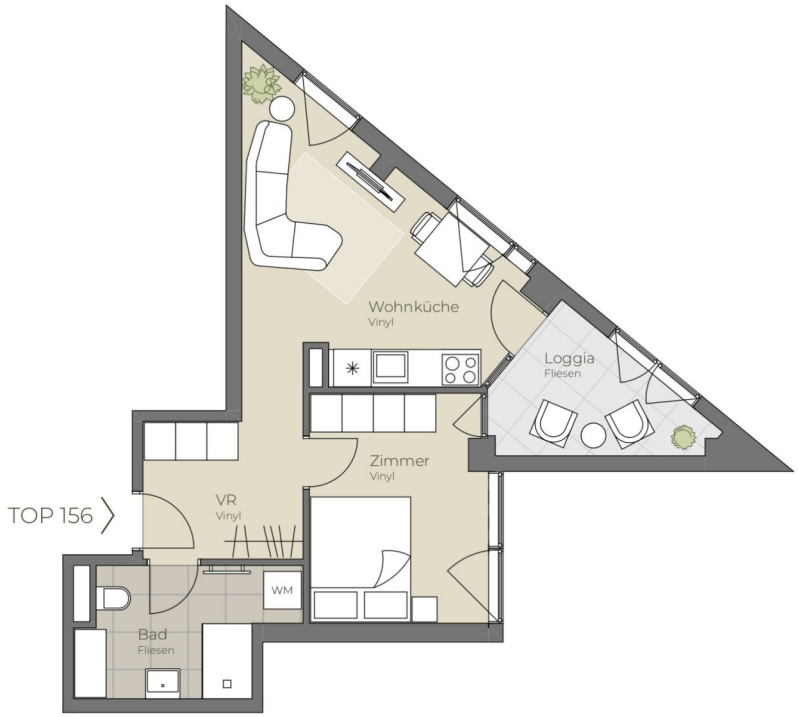

A4 | 1:100

0 5

N

Die in der Plandarstellung dargestellte Möblierung ist schematisch und dient ausschließlich zur Illustration. Diese Darstellungen sind unverbindliche Plankopien. Der Planung und Ausführung sind Änderungen vorbehalten. Sämtliche Maße sind Rohbaumaße.

07. OBERGESCHOSS | TOP 156

Wohnküche	16,81 m²
Bad/WC	6,52 m²
Zimmer	10,17 m²
VR	5,65 m²
Loggia	5,86 m²
Wohnnutzfläche	**45,01 m²**

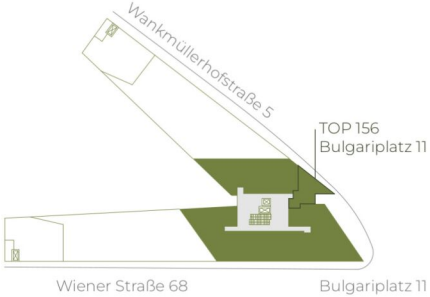

highfive-living.at

2 ZIMMER 39,15 m² WOHNFLÄCHE

BRUTTOMIETE: 720,00 €

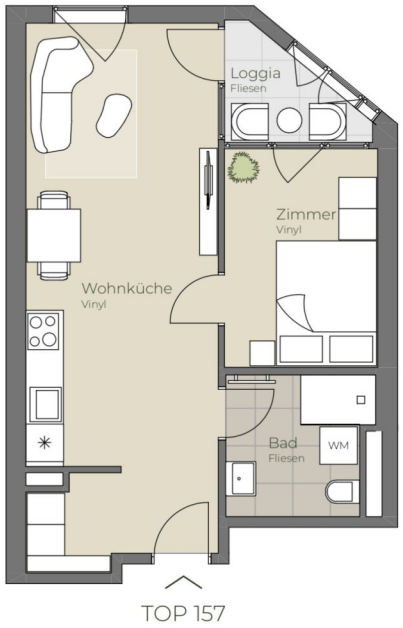

07. OBERGESCHOSS | TOP 157

Wohnküche	26,33 m²
Bad/WC	5,08 m²
Zimmer	8,55 m²
Loggia	3,08 m²
Wohnnutzfläche	**43,04 m²**

A4 | 1:100

0 5

N

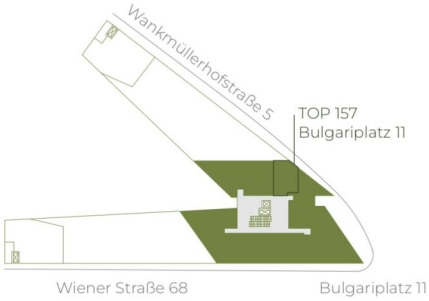

Die in der Plandarstellung dargestellte Möblierung ist schematisch und dient ausschließlich zur Illustration. Diese Darstellungen sind unverbindliche Plankopien. Der Planung und Ausführung sind Änderungen vorbehalten. Sämtliche Maße sind Rohbaumaße.

highfive-living.at

2 ZIMMER 39,96 m² WOHNFLÄCHE

BRUTTOMIETE: 720,01 €

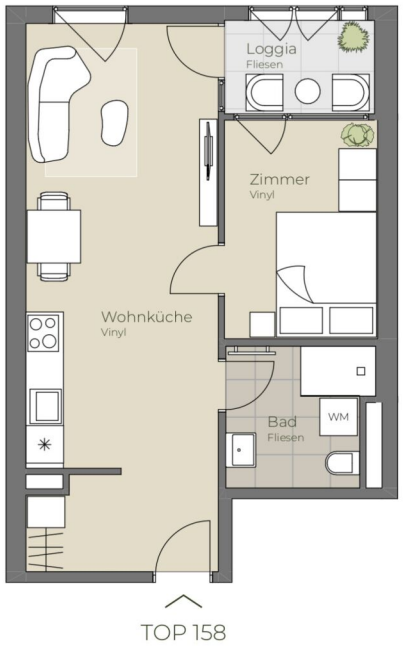

07. OBERGESCHOSS | TOP 158

Wohnküche	26,84 m²
Bad/WC	5,08 m²
Zimmer	8,55 m²
Loggia	3,75 m²
Wohnnutzfläche	**44,22 m²**

A4 | 1:100

0 5

N

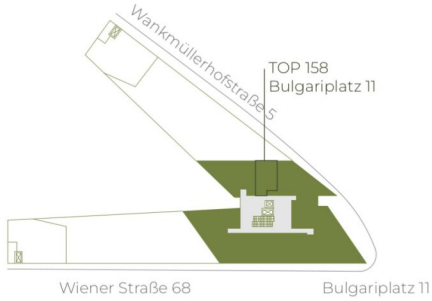

Die in der Plandarstellung dargestellte Möblierung ist schematisch und dient ausschließlich zur Illustration. Diese Darstellungen sind unverbindliche Plankopien. Der Planung und Ausführung sind Änderungen vorbehalten. Sämtliche Maße sind Rohbaumaße.

highfive-living.at

07. OBERGESCHOSS | TOP 159

Wohnküche	20,89 m²
Bad/WC	6,38 m²
Zimmer	10,52 m²
Loggia	3,75 m²
Wohnnutzfläche	**41,54 m²**

A4 | 1:100

0 5

N

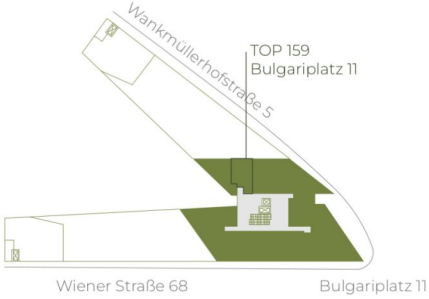

Die in der Plandarstellung dargestellte Möblierung ist schematisch und dient ausschließlich zur Illustration. Diese Darstellungen sind unverbindliche Plankopien. Der Planung und Ausführung sind Änderungen vorbehalten. Sämtliche Maße sind Rohbaumaße.

highfive-living.at

2 ZIMMER 37,85 m² WOHNFLÄCHE

BRUTTOMIETE: 699,00 €

07. OBERGESCHOSS | TOP 160

Studio	35,00 m²
Bad/WC	5,08 m²
Balkon	3,46 m²
Wohnnutzfläche	**43,54 m²**

A4 | 1:100

0 5

N

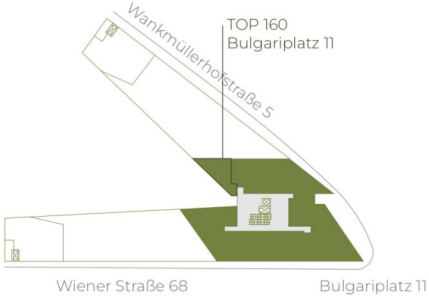

Die in der Plandarstellung dargestellte Möblierung ist schematisch und dient ausschließlich zur Illustration. Diese Darstellungen sind unverbindliche Plankopien. Der Planung und Ausführung sind Änderungen vorbehalten. Sämtliche Maße sind Rohbaumaße.

highfive-living.at

1 ZIMMER 40,08 m² WOHNFLÄCHE

BRUTTOMIETE: 699,00 €

A4 | 1:100

0 5

N

Die in der Plandarstellung dargestellte Möblierung ist schematisch und dient ausschließlich zur Illustration. Diese Darstellungen sind unverbindliche Plankopien. Der Planung und Ausführung sind Änderungen vorbehalten. Sämtliche Maße sind Rohbaumaße.

highfive-living.at

07. OBERGESCHOSS | TOP 161

Wohnküche	27,26 m²
Zimmer 1	10,48 m²
Zimmer 2	8,56 m²
Zimmer 3	9,69 m²
Bad	5,14 m²
WC	1,93 m²
Loggia	6,01 m²
Wohnnutzfläche	**69,07 m²**

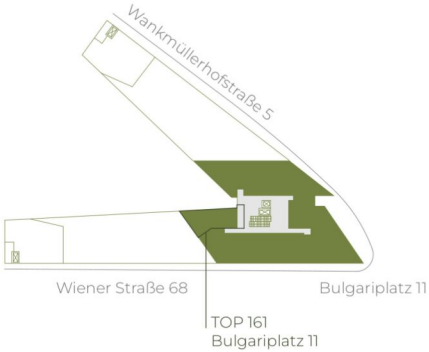

4 ZIMMER 62,98 m² WOHNFLÄCHE

BRUTTOMIETE: 1.150,01 €

Bulgariplatz 11, 4020 Linz

STIEGE 1 | TOP 162

08. OBERGESCHOSS | TOP 162

Wohnküche	25,44 m²
Bad/WC	5,28 m²
Zimmer	14,19 m²
Loggia	3,73 m²
Wohnnutzfläche	**48,64 m²**

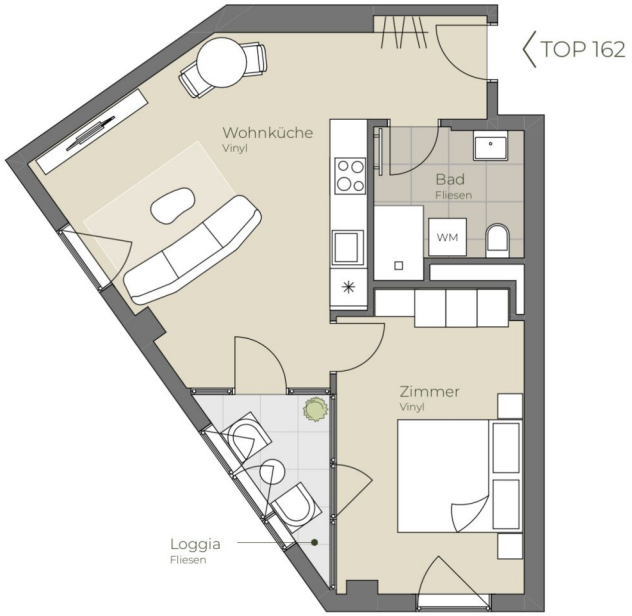

A4 | 1:100

0 5

N

Die in der Plandarstellung dargestellte Möblierung ist schematisch und dient ausschließlich zur Illustration. Diese Darstellungen sind unverbindliche Plankopien. Der Planung und Ausführung sind Änderungen vorbehalten. Sämtliche Maße sind Rohbaumaße.

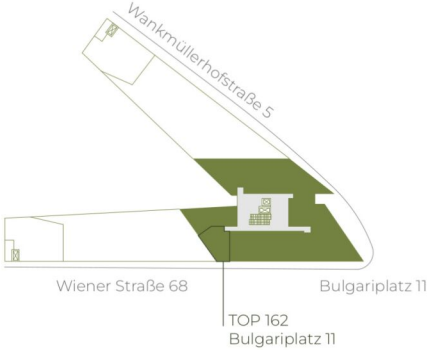

highfive-living.at

2 ZIMMER 44,91 m² WOHNFLÄCHE

BRUTTOMIETE: 810,00 €

TOP 163

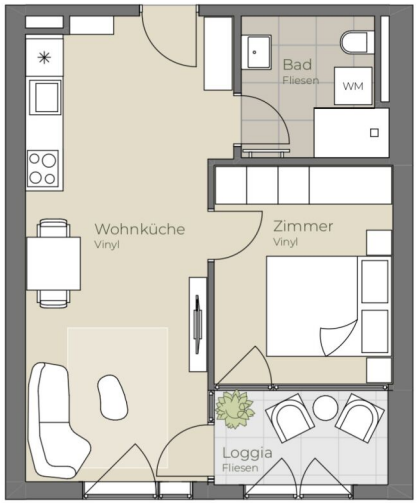

08. OBERGESCHOSS | TOP 163

Wohnküche	22,63 m²
Bad/WC	5,08 m²
Zimmer	10,04 m²
Loggia	4,42 m²
Wohnnutzfläche	**42,17 m²**

A4 | 1:100

0 5

N

Die in der Plandarstellung dargestellte Möblierung ist schematisch und dient ausschließlich zur Illustration. Diese Darstellungen sind unverbindliche Plankopien. Der Planung und Ausführung sind Änderungen vorbehalten. Sämtliche Maße sind Rohbaumaße.

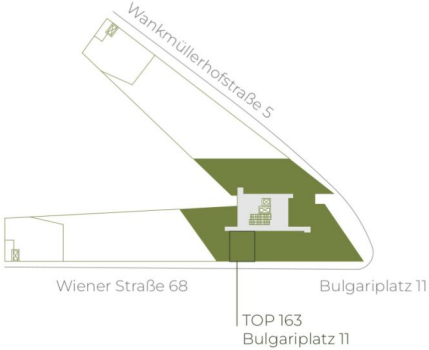

highfive-living.at

2 ZIMMER 37,75 m² WOHNFLÄCHE

BRUTTOMIETE: 720,00 €

TOP 164

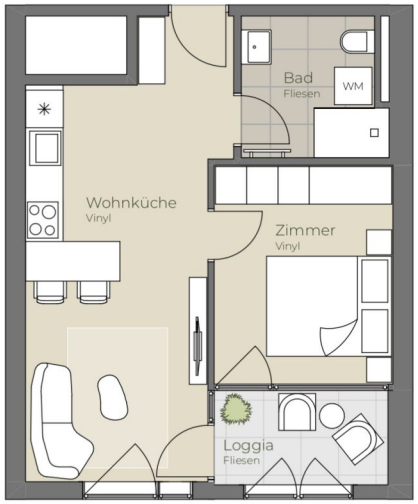

08. OBERGESCHOSS | TOP 164

Wohnküche	20,83 m²
Bad/WC	5,08 m²
Zimmer	10,04 m²
Loggia	4,42 m²
Wohnnutzfläche	**40,37 m²**

A4 | 1:100

0 5

N

Die in der Plandarstellung dargestellte Möblierung ist schematisch und dient ausschließlich zur Illustration. Diese Darstellungen sind unverbindliche Plankopien. Der Planung und Ausführung sind Änderungen vorbehalten. Sämtliche Maße sind Rohbaumaße.

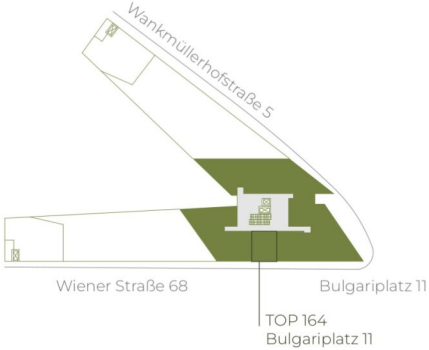

highfive-living.at

2 ZIMMER 35,95 m² WOHNFLÄCHE

BRUTTOMIETE: 699,00 €

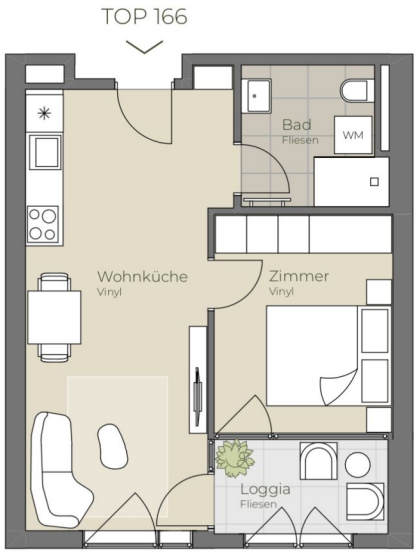

08. OBERGESCHOSS | TOP 166

Wohnküche	21,77 m²
Bad/WC	5,08 m²
Zimmer	10,04 m²
Loggia	4,42 m²
Wohnnutzfläche	**41,31 m²**

A4 | 1:100

0 5

N

Die in der Plandarstellung dargestellte Möblierung ist schematisch und dient ausschließlich zur Illustration. Diese Darstellungen sind unverbindliche Plankopien. Der Planung und Ausführung sind Änderungen vorbehalten. Sämtliche Maße sind Rohbaumaße.

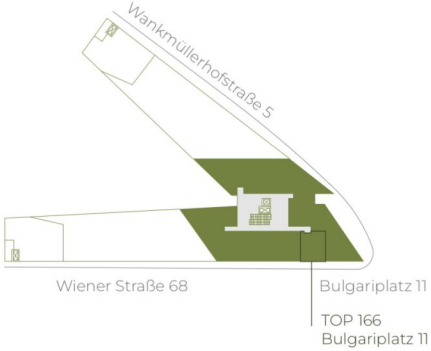

highfive-living.at

2 ZIMMER 36,89 m² WOHNFLÄCHE

BRUTTOMIETE: 710,01 €

Bulgariplatz 11, 4020 Linz

STIEGE 1 | TOP 167

A4 | 1:100

0 5

N

Die in der Plandarstellung dargestellte Möblierung ist schematisch und dient ausschließlich zur Illustration. Diese Darstellungen sind unverbindliche Plankopien. Der Planung und Ausführung sind Änderungen vorbehalten. Sämtliche Maße sind Rohbaumaße.

08. OBERGESCHOSS | TOP 167

Wohnküche	21,30 m²
Bad	5,10 m²
Zimmer 1	13,75 m²
Zimmer 2	9,46 m²
VR	9,78 m²
Loggia	4,32 m²
Wohnnutzfläche	**63,71 m²**

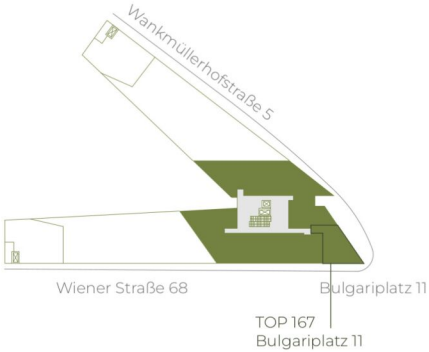

highfive-living.at

3 ZIMMER 59,39 m² WOHNFLÄCHE

BRUTTOMIETE: 1.099,01 €

high five

08. OBERGESCHOSS | TOP 168

Wohnküche	19,19 m²
Bad	5,96 m²
Zimmer	11,38 m²
AR	3,14 m²
VR	4,80 m²
Loggia	6,08 m²
Wohnnutzfläche	**50,55 m²**

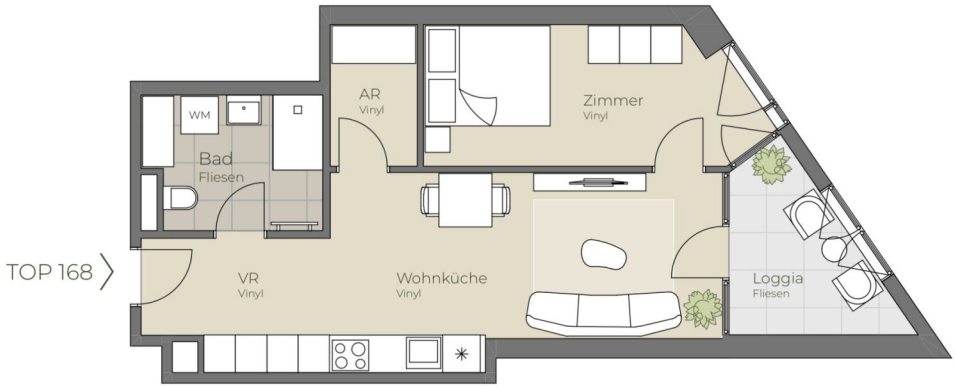

A4 | 1:100

0 5

N

Die in der Plandarstellung dargestellte Möblierung ist schematisch und dient ausschließlich zur Illustration. Diese Darstellungen sind unverbindliche Plankopien. Der Planung und Ausführung sind Änderungen vorbehalten. Sämtliche Maße sind Rohbaumaße.

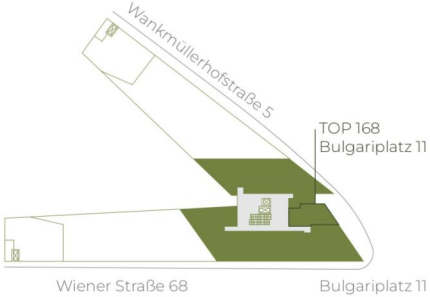

highfive-living.at

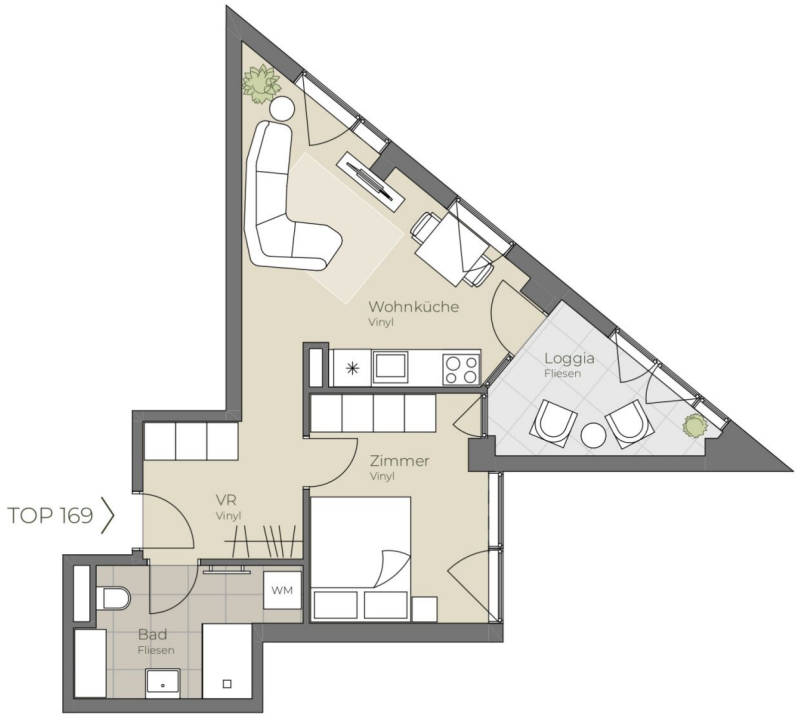

A4 | 1:100

0 5

N

Die in der Plandarstellung dargestellte Möblierung ist schematisch und dient ausschließlich zur Illustration. Diese Darstellungen sind unverbindliche Plankopien. Der Planung und Ausführung sind Änderungen vorbehalten. Sämtliche Maße sind Rohbaumaße.

08. OBERGESCHOSS | TOP 169

Wohnküche	16,81 m²
Bad/WC	6,52 m²
Zimmer	10,17 m²
VR	5,65 m²
Loggia	5,86 m²
Wohnnutzfläche	**45,01 m²**

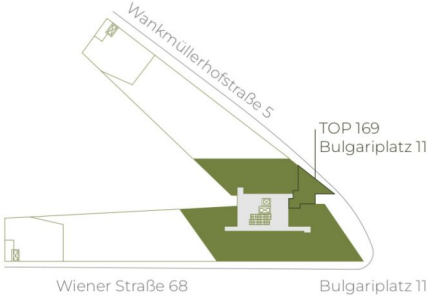

highfive-living.at

2 ZIMMER 39,15 m² WOHNFLÄCHE

BRUTTOMIETE: 730,00 €

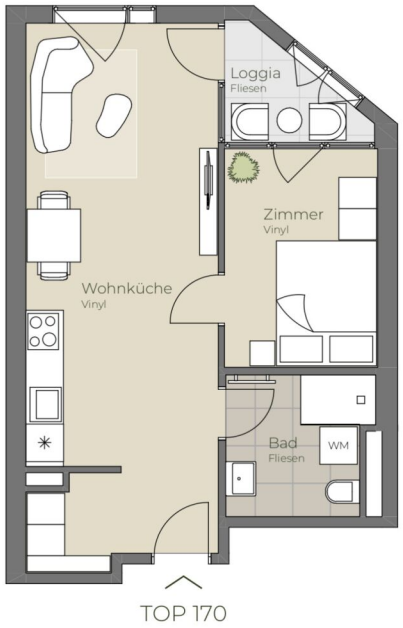

08. OBERGESCHOSS | TOP 170

Wohnküche	26,33 m²
Bad/WC	5,08 m²
Zimmer	8,55 m²
Loggia	3,08 m²
Wohnnutzfläche	**43,04 m²**

A4 | 1:100

0 5

N

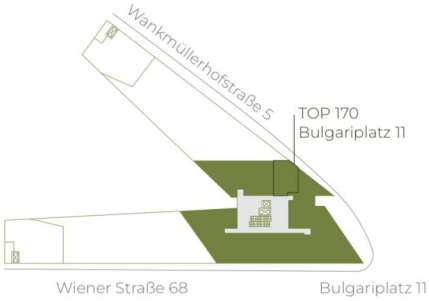

Die in der Plandarstellung dargestellte Möblierung ist schematisch und dient ausschließlich zur Illustration. Diese Darstellungen sind unverbindliche Plankopien. Der Planung und Ausführung sind Änderungen vorbehalten. Sämtliche Maße sind Rohbaumaße.

highfive-living.at

2 ZIMMER 39,96 m² WOHNFLÄCHE

BRUTTOMIETE: 730,00 €

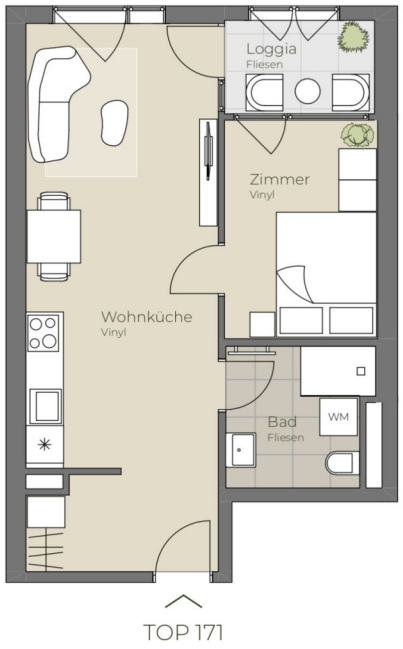

08. OBERGESCHOSS | TOP 171

Wohnküche	26,84 m²
Bad/WC	5,08 m²
Zimmer	8,55 m²
Loggia	3,75 m²
Wohnnutzfläche	**44,22 m²**

A4 | 1:100

0 5

N

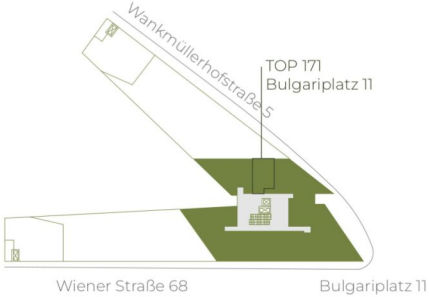

Die in der Plandarstellung dargestellte Möblierung ist schematisch und dient ausschließlich zur Illustration. Diese Darstellungen sind unverbindliche Plankopien. Der Planung und Ausführung sind Änderungen vorbehalten. Sämtliche Maße sind Rohbaumaße.

highfive-living.at

08. OBERGESCHOSS | TOP 172

Wohnküche	20,89 m²
Bad/WC	6,38 m²
Zimmer	10,52 m²
Loggia	3,75 m²
Wohnnutzfläche	**41,54 m²**

A4 | 1:100

0 5

N

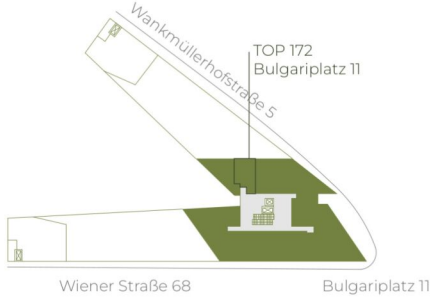

Die in der Plandarstellung dargestellte Möblierung ist schematisch und dient ausschließlich zur Illustration. Diese Darstellungen sind unverbindliche Plankopien. Der Planung und Ausführung sind Änderungen vorbehalten. Sämtliche Maße sind Rohbaumaße.

highfive-living.at

2 ZIMMER 37,85 m² WOHNFLÄCHE

BRUTTOMIETE: 710,00 €

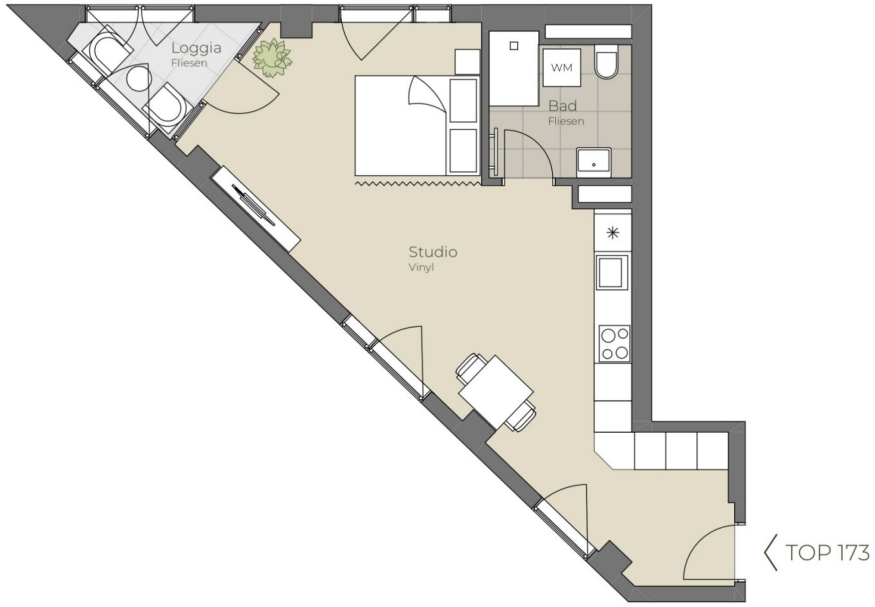

08. OBERGESCHOSS | TOP 173

Studio	35,00 m²
Bad/WC	5,08 m²
Balkon	3,46 m²
Wohnnutzfläche	**43,54 m²**

A4 | 1:100

0 5

N

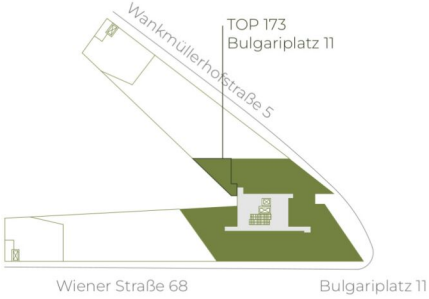

Die in der Plandarstellung dargestellte Möblierung ist schematisch und dient ausschließlich zur Illustration. Diese Darstellungen sind unverbindliche Plankopien. Der Planung und Ausführung sind Änderungen vorbehalten. Sämtliche Maße sind Rohbaumaße.

highfive-living.at

A4 | 1:100

0 5

N

Die in der Plandarstellung dargestellte Möblierung ist schematisch und dient ausschließlich zur Illustration. Diese Darstellungen sind unverbindliche Plankopien. Der Planung und Ausführung sind Änderungen vorbehalten. Sämtliche Maße sind Rohbaumaße.

08. OBERGESCHOSS | TOP 174

Wohnküche	27,26 m²
Zimmer 1	10,48 m²
Zimmer 2	8,56 m²
Zimmer 3	9,69 m²
Bad	5,14 m²
WC	1,93 m²
Loggia	6,01 m²
Wohnnutzfläche	**69,07 m²**

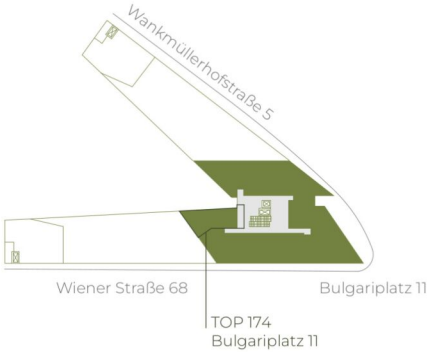

highfive-living.at

4 ZIMMER 62,98 m² WOHNFLÄCHE

BRUTTOMIETE: 1.170,01 €

high five

09. OBERGESCHOSS | TOP 175

Wohnküche	25,44 m²
Bad/WC	5,28 m²
Zimmer	14,19 m²
Loggia	3,73 m²
Wohnnutzfläche	**48,64 m²**

A4 | 1:100

0 5

N

Die in der Plandarstellung dargestellte Möblierung ist schematisch und dient ausschließlich zur Illustration. Diese Darstellungen sind unverbindliche Plankopien. Der Planung und Ausführung sind Änderungen vorbehalten. Sämtliche Maße sind Rohbaumaße.

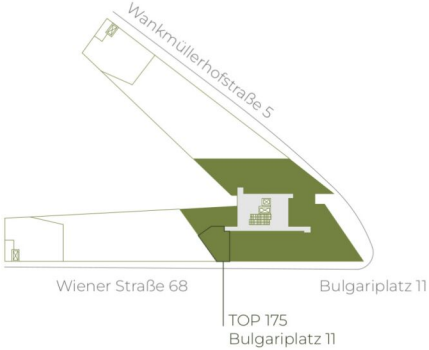

highfive-living.at

2 ZIMMER 44,91 m² WOHNFLÄCHE

BRUTTOMIETE: 810,00 €

TOP 176

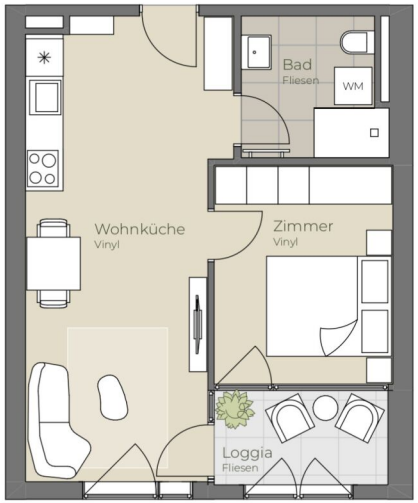

09. OBERGESCHOSS | TOP 176

Wohnküche	22,63 m²
Bad/WC	5,08 m²
Zimmer	10,04 m²
Loggia	4,42 m²
Wohnnutzfläche	**42,17 m²**

A4 | 1:100

0 5

N

Die in der Plandarstellung dargestellte Möblierung ist schematisch und dient ausschließlich zur Illustration. Diese Darstellungen sind unverbindliche Plankopien. Der Planung und Ausführung sind Änderungen vorbehalten. Sämtliche Maße sind Rohbaumaße.

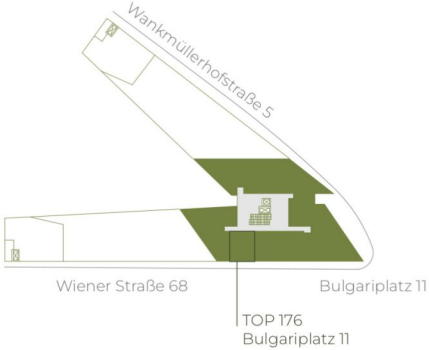

highfive-living.at

2 ZIMMER 37,75 m² WOHNFLÄCHE

BRUTTOMIETE: 730,00 €

TOP 177

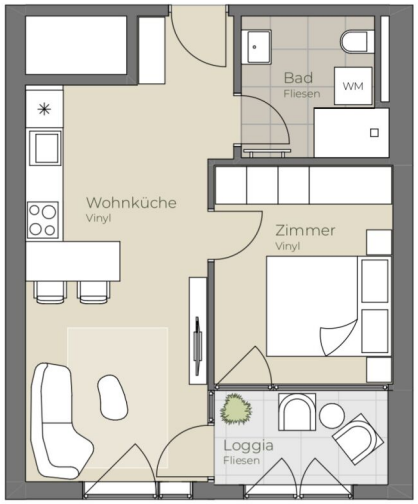

09. OBERGESCHOSS | TOP 177

Wohnküche	20,83 m²
Bad/WC	5,08 m²
Zimmer	10,04 m²
Loggia	4,42 m²
Wohnnutzfläche	**40,37 m²**

A4 | 1:100

0 5

N

Die in der Plandarstellung dargestellte Möblierung ist schematisch und dient ausschließlich zur Illustration. Diese Darstellungen sind unverbindliche Plankopien. Der Planung und Ausführung sind Änderungen vorbehalten. Sämtliche Maße sind Rohbaumaße.

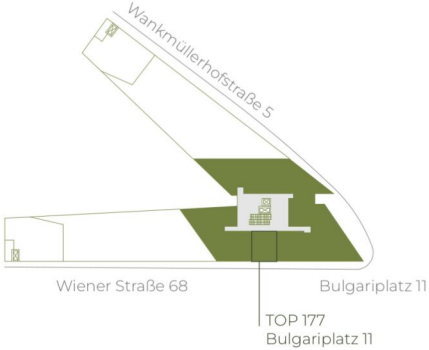

highfive-living.at

2 ZIMMER 35,95 m² WOHNFLÄCHE

BRUTTOMIETE: 710,00 €

TOP 178

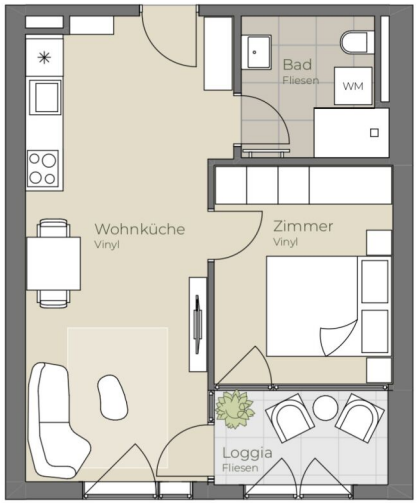

09. OBERGESCHOSS | TOP 178

Wohnküche	22,63 m²
Bad/WC	5,08 m²
Zimmer	10,04 m²
Loggia	4,42 m²
Wohnnutzfläche	**42,17 m²**

A4 | 1:100

0 5

N

Die in der Plandarstellung dargestellte Möblierung ist schematisch und dient ausschließlich zur Illustration. Diese Darstellungen sind unverbindliche Plankopien. Der Planung und Ausführung sind Änderungen vorbehalten. Sämtliche Maße sind Rohbaumaße.

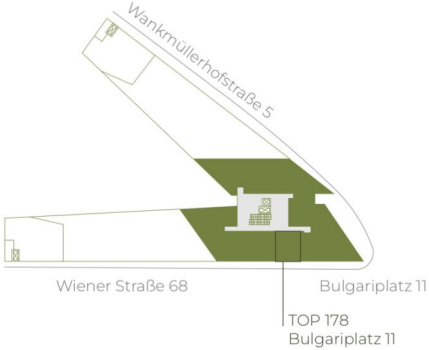

highfive-living.at

2 ZIMMER 37,75 m² WOHNFLÄCHE

BRUTTOMIETE: 730,00 €

TOP 179

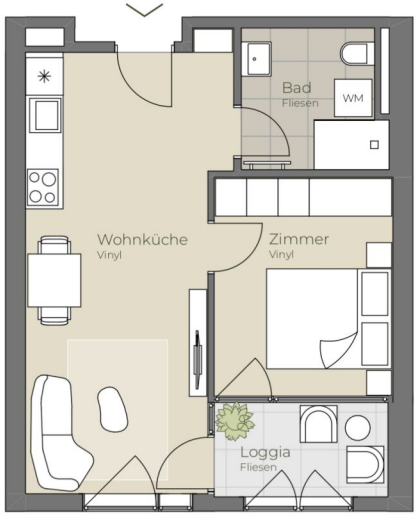

09. OBERGESCHOSS | TOP 179

Wohnküche	21,77 m²
Bad/WC	5,08 m²
Zimmer	10,04 m²
Loggia	4,42 m²
Wohnnutzfläche	**41,31 m²**

A4 | 1:100

0 5

N

Die in der Plandarstellung dargestellte Möblierung ist schematisch und dient ausschließlich zur Illustration. Diese Darstellungen sind unverbindliche Plankopien. Der Planung und Ausführung sind Änderungen vorbehalten. Sämtliche Maße sind Rohbaumaße.

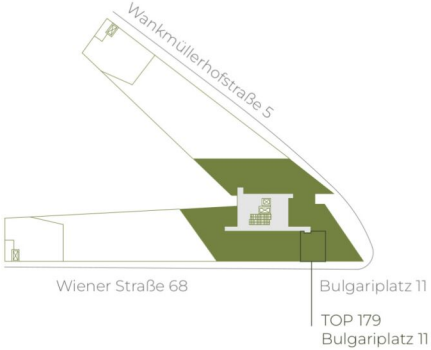

highfive-living.at

2 ZIMMER 36,89 m² WOHNFLÄCHE

BRUTTOMIETE: 720,01 €

Bulgariplatz 11, 4020 Linz

STIEGE 1 | TOP 180

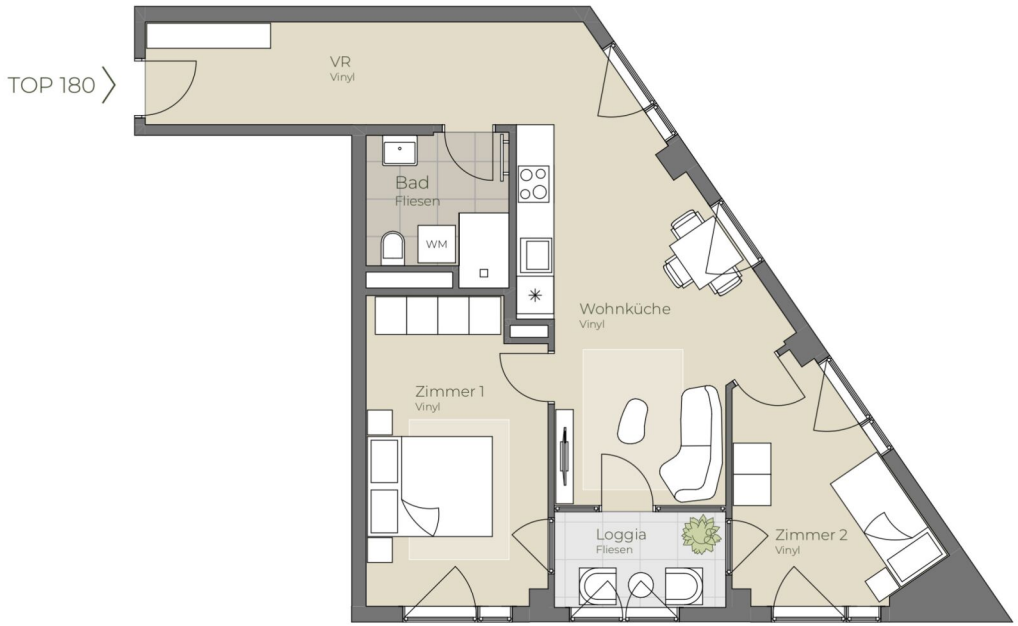

A4 | 1:100

0 5

N

Die in der Plandarstellung dargestellte Möblierung ist schematisch und dient ausschließlich zur Illustration. Diese Darstellungen sind unverbindliche Plankopien. Der Planung und Ausführung sind Änderungen vorbehalten. Sämtliche Maße sind Rohbaumaße.

09. OBERGESCHOSS | TOP 180

Wohnküche	21,30 m²
Bad	5,10 m²
Zimmer 1	13,75 m²
Zimmer 2	9,46 m²
VR	9,78 m²
Loggia	4,32 m²
Wohnnutzfläche	**63,71 m²**

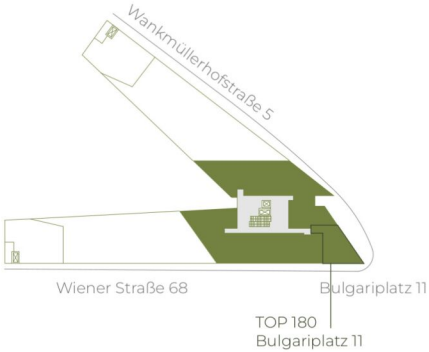

highfive-living.at

3 ZIMMER 59,39 m² WOHNFLÄCHE

BRUTTOMIETE: 1.120,01 €

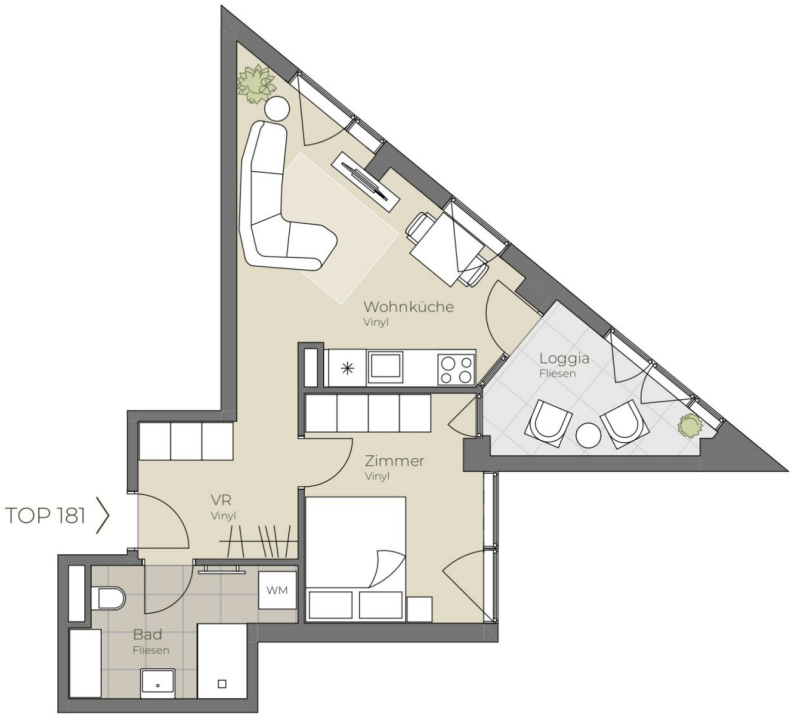

A4 | 1:100

0 5

N

Die in der Plandarstellung dargestellte Möblierung ist schematisch und dient ausschließlich zur Illustration. Diese Darstellungen sind unverbindliche Plankopien. Der Planung und Ausführung sind Änderungen vorbehalten. Sämtliche Maße sind Rohbaumaße.

09. OBERGESCHOSS | TOP 181

Wohnküche	16,81 m²
Bad/WC	6,52 m²
Zimmer	10,17 m²
VR	5,65 m²
Loggia	5,86 m²
Wohnnutzfläche	**45,01 m²**

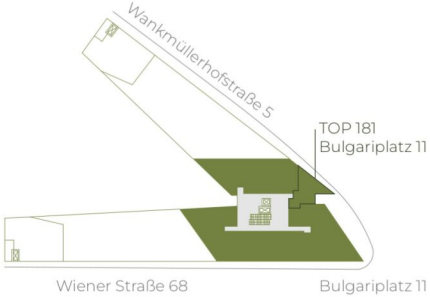

highfive-living.at

2 ZIMMER 39,15 m² WOHNFLÄCHE

BRUTTOMIETE: 740,00 €

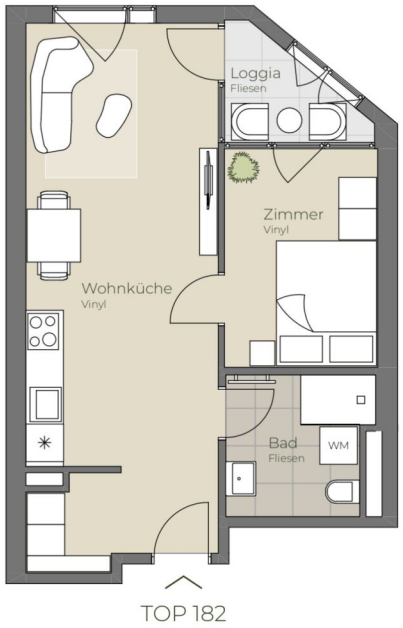

09. OBERGESCHOSS | TOP 182

Wohnküche	26,33 m²
Bad/WC	5,08 m²
Zimmer	8,55 m²
Loggia	3,08 m²
Wohnnutzfläche	**43,04 m²**

A4 | 1:100

0 5

N

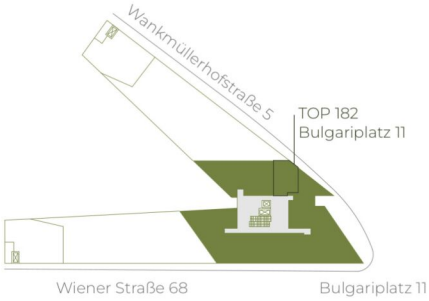

Die in der Plandarstellung dargestellte Möblierung ist schematisch und dient ausschließlich zur Illustration. Diese Darstellungen sind unverbindliche Plankopien. Der Planung und Ausführung sind Änderungen vorbehalten. Sämtliche Maße sind Rohbaumaße.

highfive-living.at

2 ZIMMER 39,96 m² WOHNFLÄCHE

BRUTTOMIETE: 740,00 €

09. OBERGESCHOSS | TOP 184

Wohnküche	20,89 m²
Bad/WC	6,38 m²
Zimmer	10,52 m²
Loggia	3,75 m²
Wohnnutzfläche	**41,54 m²**

A4 | 1:100

0 5

N

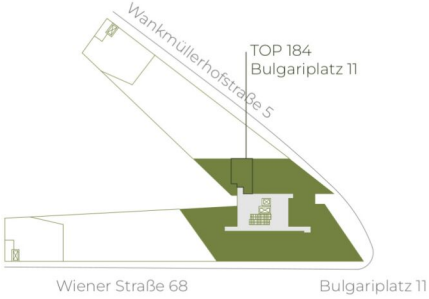

Die in der Plandarstellung dargestellte Möblierung ist schematisch und dient ausschließlich zur Illustration. Diese Darstellungen sind unverbindliche Plankopien. Der Planung und Ausführung sind Änderungen vorbehalten. Sämtliche Maße sind Rohbaumaße.

highfive-living.at

2 ZIMMER 37,85 m² WOHNFLÄCHE

BRUTTOMIETE: 720,01 €

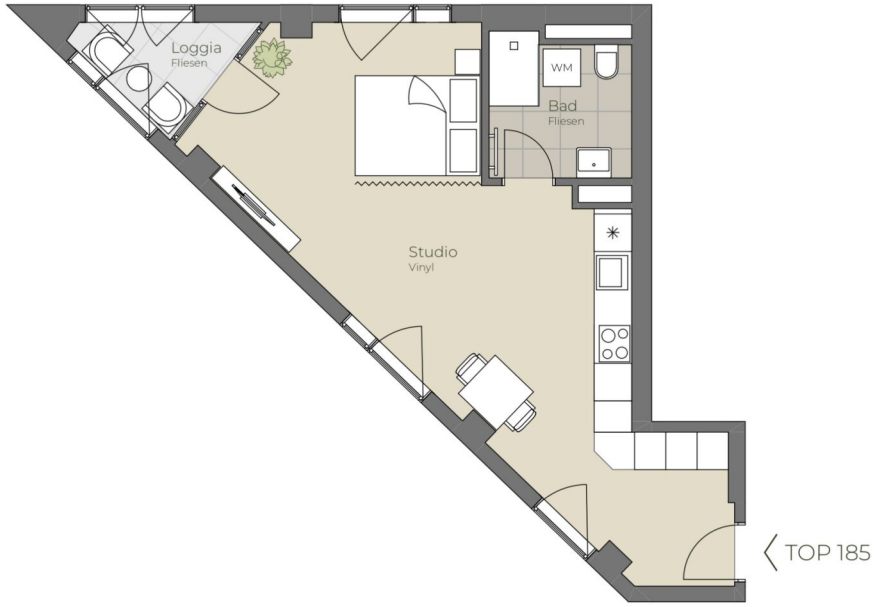

09. OBERGESCHOSS | TOP 185

Studio	35,00 m²
Bad/WC	5,08 m²
Balkon	3,46 m²
Wohnnutzfläche	**43,54 m²**

A4 | 1:100

0 5

N

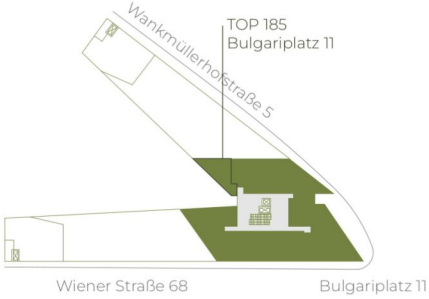

Die in der Plandarstellung dargestellte Möblierung ist schematisch und dient ausschließlich zur Illustration. Diese Darstellungen sind unverbindliche Plankopien. Der Planung und Ausführung sind Änderungen vorbehalten. Sämtliche Maße sind Rohbaumaße.

highfive-living.at

1 ZIMMER 40,08 m² WOHNFLÄCHE

BRUTTOMIETE: 720,01 €

A4 | 1:100

0 5

N

Die in der Plandarstellung dargestellte Möblierung ist schematisch und dient ausschließlich zur Illustration. Diese Darstellungen sind unverbindliche Plankopien. Der Planung und Ausführung sind Änderungen vorbehalten. Sämtliche Maße sind Rohbaumaße.

09. OBERGESCHOSS | TOP 186

Wohnküche	27,26 m²
Zimmer 1	10,48 m²
Zimmer 2	8,56 m²
Zimmer 3	9,69 m²
Bad	5,14 m²
WC	1,93 m²
Loggia	6,01 m²
Wohnnutzfläche	**69,07 m²**

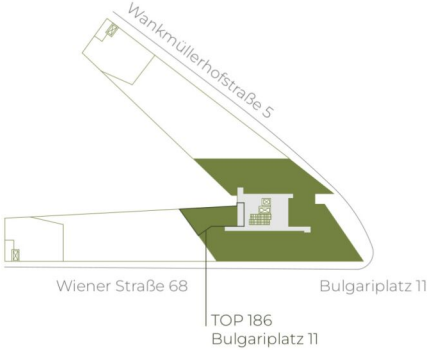

highfive-living.at

4 ZIMMER 62,98 m² WOHNFLÄCHE

BRUTTOMIETE: 1.190,00 €

high five

10. OBERGESCHOSS | TOP 187

Wohnküche	25,44 m²
Bad/WC	5,28 m²
Zimmer	14,19 m²
Loggia	3,73 m²
Wohnnutzfläche	**48,64 m²**

A4 | 1:100

0 5

N

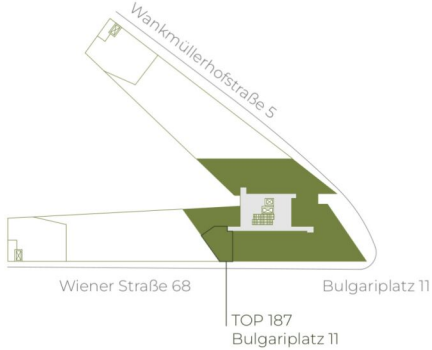

Die in der Plandarstellung dargestellte Möblierung ist schematisch und dient ausschließlich zur Illustration. Diese Darstellungen sind unverbindliche Plankopien. Der Planung und Ausführung sind Änderungen vorbehalten. Sämtliche Maße sind Rohbaumaße.

highfive-living.at

2 ZIMMER 44,91 m² WOHNFLÄCHE

BRUTTOMIETE: 820,00 €

TOP 188

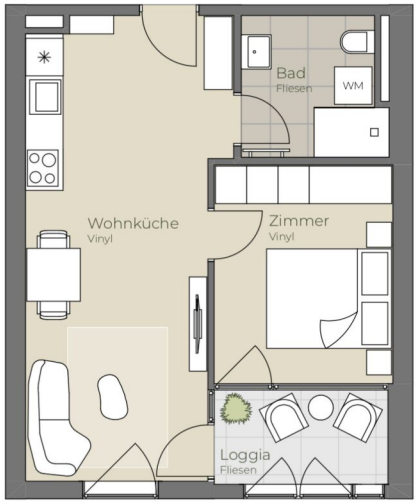

10. OBERGESCHOSS | TOP 188

Wohnküche	22,63 m²
Bad/WC	5,08 m²
Zimmer	10,04 m²
Loggia	4,42 m²
Wohnnutzfläche	**42,17 m²**

A4 | 1:100

0 5

N

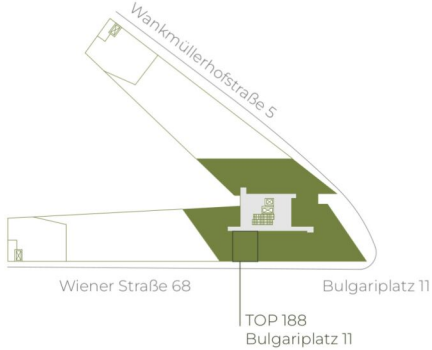

Die in der Plandarstellung dargestellte Möblierung ist schematisch und dient ausschließlich zur Illustration. Diese Darstellungen sind unverbindliche Plankopien. Der Planung und Ausführung sind Änderungen vorbehalten. Sämtliche Maße sind Rohbaumaße.

highfive-living.at

2 ZIMMER 37,75 m² WOHNFLÄCHE

BRUTTOMIETE: 740,00 €

TOP 189

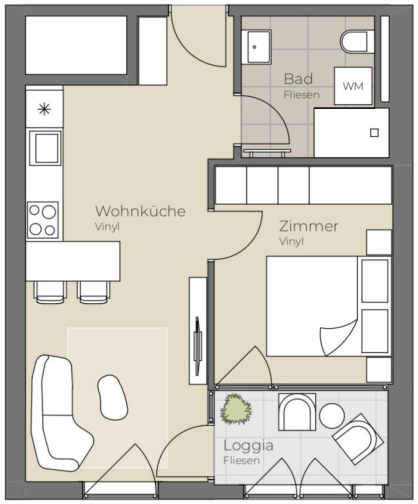

10. OBERGESCHOSS | TOP 189

Wohnküche	20,83 m²
Bad/WC	5,08 m²
Zimmer	10,04 m²
Loggia	4,42 m²
Wohnnutzfläche	**40,37 m²**

A4 | 1:100

0 5

N

Die in der Plandarstellung dargestellte Möblierung ist schematisch und dient ausschließlich zur Illustration. Diese Darstellungen sind unverbindliche Plankopien. Der Planung und Ausführung sind Änderungen vorbehalten. Sämtliche Maße sind Rohbaumaße.

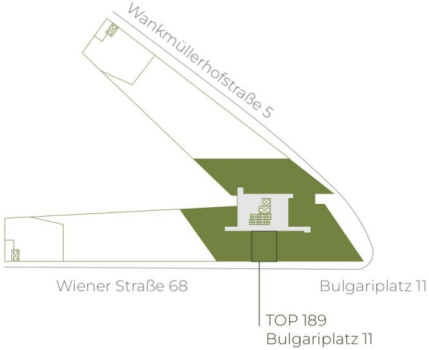

highfive-living.at

2 ZIMMER 35,95 m² WOHNFLÄCHE

BRUTTOMIETE: 720,00 €

TOP 190

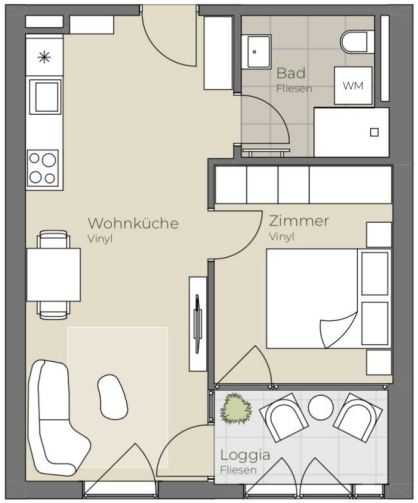

10. OBERGESCHOSS | TOP 190

Wohnküche	22,63 m²
Bad/WC	5,08 m²
Zimmer	10,04 m²
Loggia	4,42 m²
Wohnnutzfläche	**42,17 m²**

A4 | 1:100

0 5

N

Die in der Plandarstellung dargestellte Möblierung ist schematisch und dient ausschließlich zur Illustration. Diese Darstellungen sind unverbindliche Plankopien. Der Planung und Ausführung sind Änderungen vorbehalten. Sämtliche Maße sind Rohbaumaße.

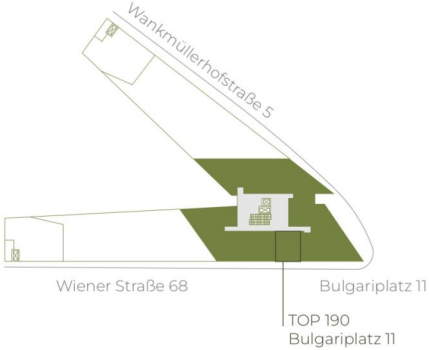

highfive-living.at

2 ZIMMER 37,75 m² WOHNFLÄCHE

BRUTTOMIETE: 740,00 €

TOP 191

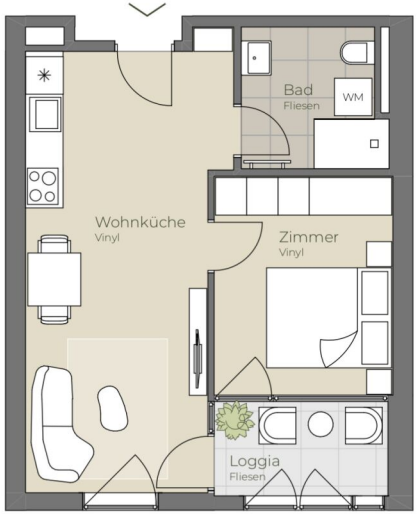

10. OBERGESCHOSS | TOP 191

Wohnküche	21,77 m²
Bad/WC	5,08 m²
Zimmer	10,04 m²
Loggia	4,42 m²
Wohnnutzfläche	**41,31 m²**

A4 | 1:100

0 5

N

Die in der Plandarstellung dargestellte Möblierung ist schematisch und dient ausschließlich zur Illustration. Diese Darstellungen sind unverbindliche Plankopien. Der Planung und Ausführung sind Änderungen vorbehalten. Sämtliche Maße sind Rohbaumaße.

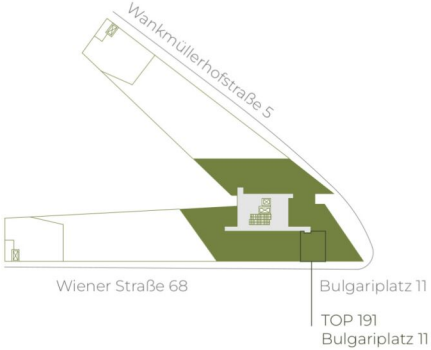

highfive-living.at

2 ZIMMER 36,89 m² WOHNFLÄCHE

BRUTTOMIETE: 730,01 €

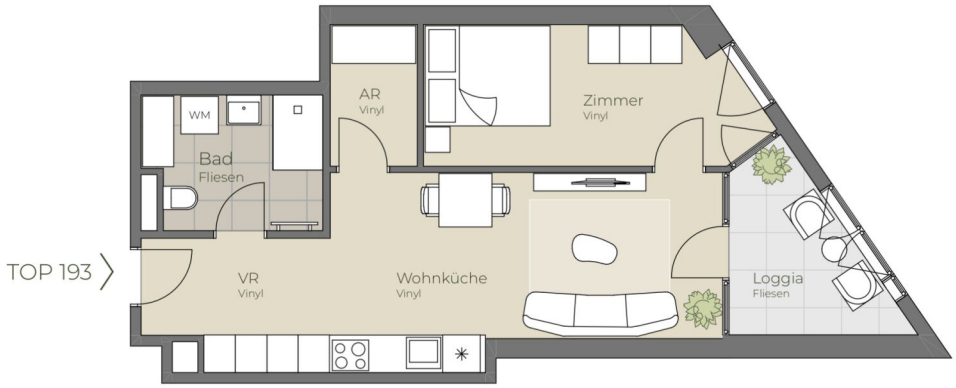

10. OBERGESCHOSS | TOP 193

Wohnküche	19,19 m²
Bad	5,96 m²
Zimmer	11,38 m²
AR	3,14 m²
VR	4,80 m²
Loggia	6,08 m²
Wohnnutzfläche	**50,55 m²**

A4 | 1:100

0 5

N

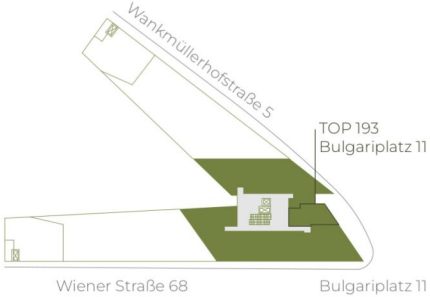

Die in der Plandarstellung dargestellte Möblierung ist schematisch und dient ausschließlich zur Illustration. Diese Darstellungen sind unverbindliche Plankopien. Der Planung und Ausführung sind Änderungen vorbehalten. Sämtliche Maße sind Rohbaumaße.

highfive-living.at

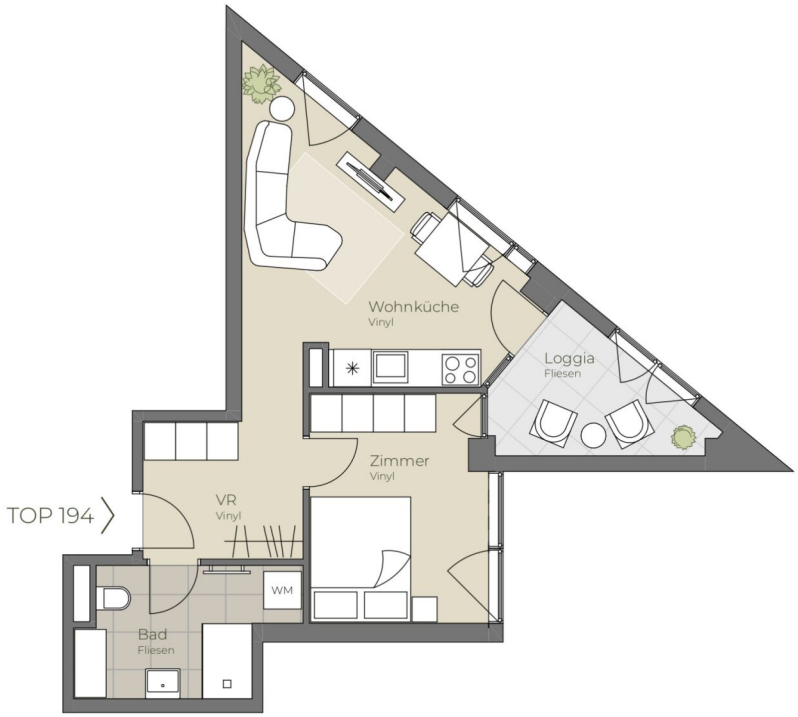

A4 | 1:100

0 5

N

Die in der Plandarstellung dargestellte Möblierung ist schematisch und dient ausschließlich zur Illustration. Diese Darstellungen sind unverbindliche Plankopien. Der Planung und Ausführung sind Änderungen vorbehalten. Sämtliche Maße sind Rohbaumaße.

10. OBERGESCHOSS | TOP 194

Wohnküche	16,81 m²
Bad/WC	6,52 m²
Zimmer	10,17 m²
VR	5,65 m²
Loggia	5,86 m²
Wohnnutzfläche	**45,01 m²**

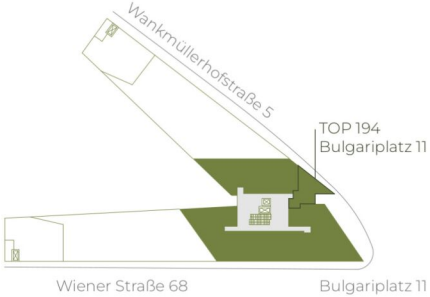

highfive-living.at

2 ZIMMER 39,15 m² WOHNFLÄCHE

BRUTTOMIETE: 749,00 €

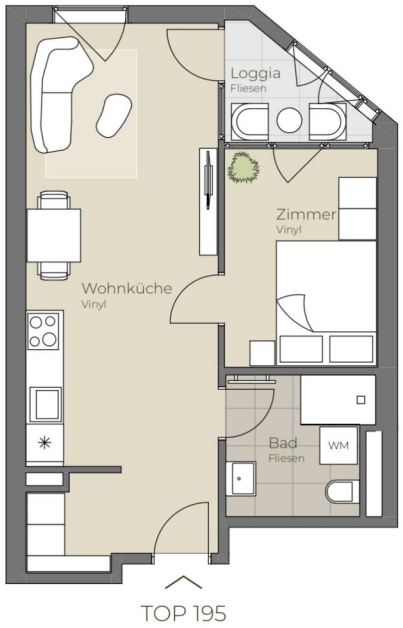

10. OBERGESCHOSS | TOP 195

Wohnküche	26,33 m²
Bad/WC	5,08 m²
Zimmer	8,55 m²
Loggia	3,08 m²
Wohnnutzfläche	**43,04 m²**

A4 | 1:100

0 5

N

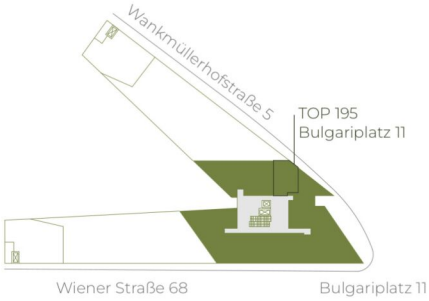

Die in der Plandarstellung dargestellte Möblierung ist schematisch und dient ausschließlich zur Illustration. Diese Darstellungen sind unverbindliche Plankopien. Der Planung und Ausführung sind Änderungen vorbehalten. Sämtliche Maße sind Rohbaumaße.

highfive-living.at

2 ZIMMER 39,96 m² WOHNFLÄCHE

BRUTTOMIETE: 749,00 €

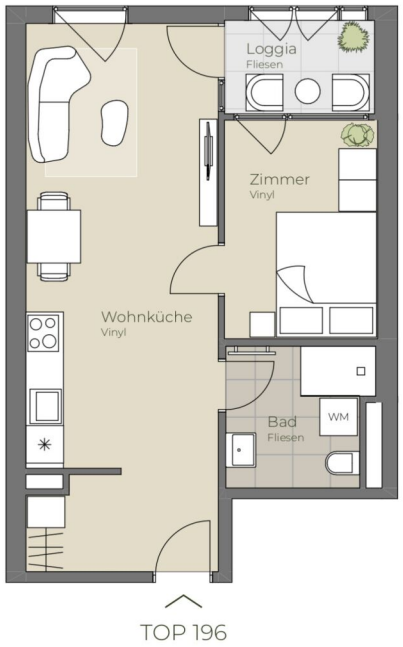

10. OBERGESCHOSS | TOP 196

Wohnküche	26,84 m²
Bad/WC	5,08 m²
Zimmer	8,55 m²
Loggia	3,75 m²
Wohnnutzfläche	**44,22 m²**

A4 | 1:100

0 5

N

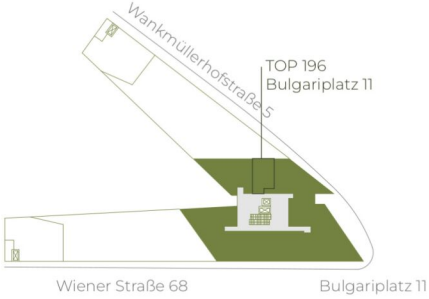

Die in der Plandarstellung dargestellte Möblierung ist schematisch und dient ausschließlich zur Illustration. Diese Darstellungen sind unverbindliche Plankopien. Der Planung und Ausführung sind Änderungen vorbehalten. Sämtliche Maße sind Rohbaumaße.

highfive-living.at

10. OBERGESCHOSS | TOP 197

Wohnküche	20,89 m²
Bad/WC	6,38 m²
Zimmer	10,52 m²
Loggia	3,75 m²
Wohnnutzfläche	**41,54 m²**

A4 | 1:100

0 5

N

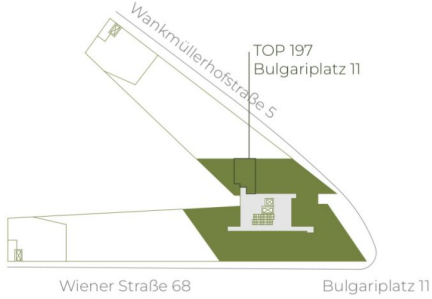

Die in der Plandarstellung dargestellte Möblierung ist schematisch und dient ausschließlich zur Illustration. Diese Darstellungen sind unverbindliche Plankopien. Der Planung und Ausführung sind Änderungen vorbehalten. Sämtliche Maße sind Rohbaumaße.

highfive-living.at

2 ZIMMER 37,85 m² WOHNFLÄCHE

BRUTTOMIETE: 730,00 €

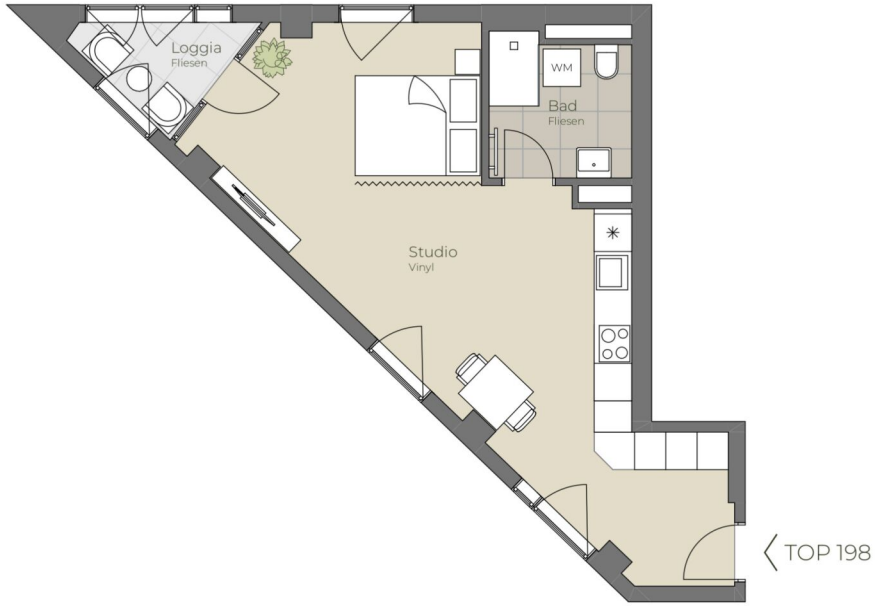

10. OBERGESCHOSS | TOP 198

Studio	35,00 m²
Bad/WC	5,08 m²
Balkon	3,46 m²
Wohnnutzfläche	**43,54 m²**

A4 | 1:100

0 5

N

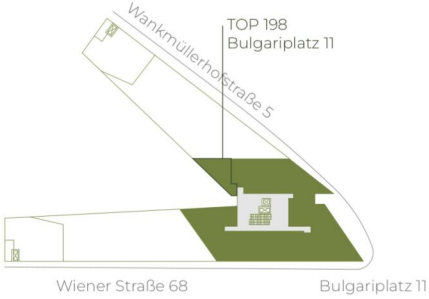

Die in der Plandarstellung dargestellte Möblierung ist schematisch und dient ausschließlich zur Illustration. Diese Darstellungen sind unverbindliche Plankopien. Der Planung und Ausführung sind Änderungen vorbehalten. Sämtliche Maße sind Rohbaumaße.

highfive-living.at

1 ZIMMER 40,08 m² WOHNFLÄCHE

BRUTTOMIETE: 730,01 €

10. OBERGESCHOSS | TOP 199

Wohnküche	27,26 m²
Zimmer 1	10,48 m²
Zimmer 2	8,56 m²
Zimmer 3	9,69 m²
Bad	5,14 m²
WC	1,93 m²
Loggia	6,01 m²
Wohnnutzfläche	**69,07 m²**

Die in der Plandarstellung dargestellte Möblierung ist schematisch und dient ausschließlich zur Illustration. Diese Darstellungen sind unverbindliche Plankopien. Der Planung und Ausführung sind Änderungen vorbehalten. Sämtliche Maße sind Rohbaumaße.

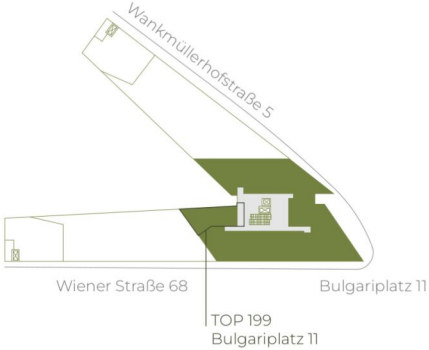

highfive-living.at

4 ZIMMER 62,98 m² WOHNFLÄCHE

BRUTTOMIETE: 1.210,01 €

high five

11. OBERGESCHOSS | TOP 200

Wohnküche	25,44 m²
Bad/WC	5,28 m²
Zimmer	14,19 m²
Loggia	3,73 m²
Wohnnutzfläche	**48,64 m²**

A4 | 1:100

0 5

N

Die in der Plandarstellung dargestellte Möblierung ist schematisch und dient ausschließlich zur Illustration. Diese Darstellungen sind unverbindliche Plankopien. Der Planung und Ausführung sind Änderungen vorbehalten. Sämtliche Maße sind Rohbaumaße.

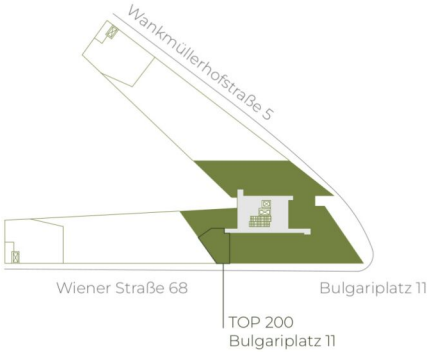

highfive-living.at

2 ZIMMER 44,91 m² WOHNFLÄCHE

BRUTTOMIETE: 830,01 €

TOP 201

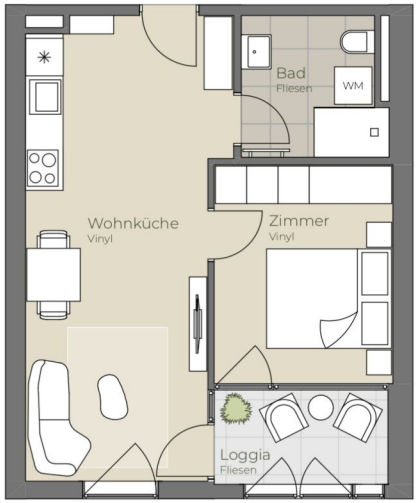

11. OBERGESCHOSS | TOP 201

Wohnküche	22,63 m²
Bad/WC	5,08 m²
Zimmer	10,04 m²
Loggia	4,42 m²
Wohnnutzfläche	**42,17 m²**

A4 | 1:100

0 5

N

Die in der Plandarstellung dargestellte Möblierung ist schematisch und dient ausschließlich zur Illustration. Diese Darstellungen sind unverbindliche Plankopien. Der Planung und Ausführung sind Änderungen vorbehalten. Sämtliche Maße sind Rohbaumaße.

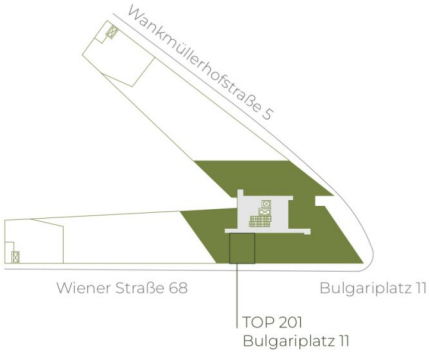

highfive-living.at

2 ZIMMER 37,75 m² WOHNFLÄCHE

BRUTTOMIETE: 749,00 €

TOP 202

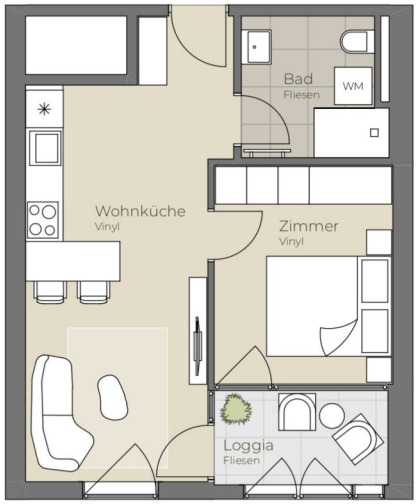

11. OBERGESCHOSS | TOP 202

Wohnküche	20,83 m²
Bad/WC	5,08 m²
Zimmer	10,04 m²
Loggia	4,42 m²
Wohnnutzfläche	**40,37 m²**

A4 | 1:100

0 5

N

Die in der Plandarstellung dargestellte Möblierung ist schematisch und dient ausschließlich zur Illustration. Diese Darstellungen sind unverbindliche Plankopien. Der Planung und Ausführung sind Änderungen vorbehalten. Sämtliche Maße sind Rohbaumaße.

highfive-living.at

2 ZIMMER 35,95 m² WOHNFLÄCHE

BRUTTOMIETE: 730,00 €

TOP 203

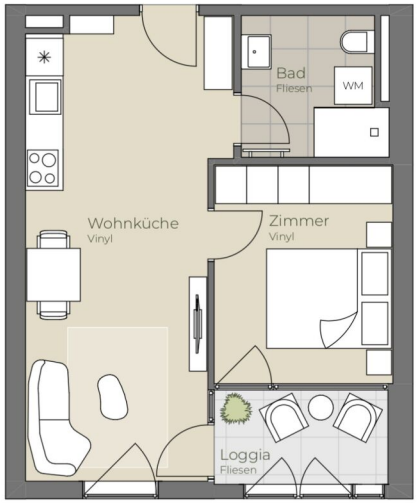

11. OBERGESCHOSS | TOP 203

Wohnküche	22,63 m²
Bad/WC	5,08 m²
Zimmer	10,04 m²
Loggia	4,42 m²
Wohnnutzfläche	**42,17 m²**

A4 | 1:100

0 5

N

Die in der Plandarstellung dargestellte Möblierung ist schematisch und dient ausschließlich zur Illustration. Diese Darstellungen sind unverbindliche Plankopien. Der Planung und Ausführung sind Änderungen vorbehalten. Sämtliche Maße sind Rohbaumaße.

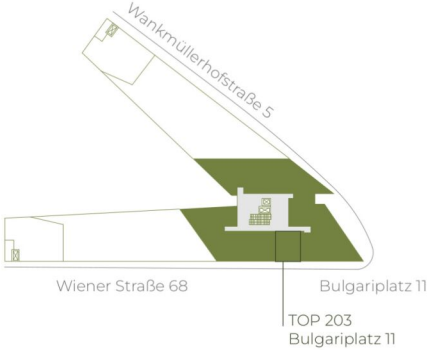

highfive-living.at

2 ZIMMER 37,75 m² WOHNFLÄCHE

BRUTTOMIETE: 749,00 €

TOP 204

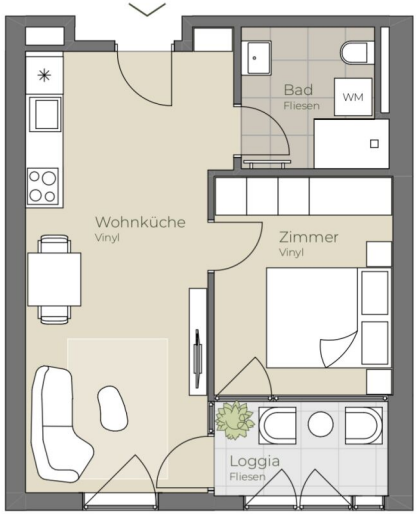

11. OBERGESCHOSS | TOP 204

Wohnküche	21,77 m²
Bad/WC	5,08 m²
Zimmer	10,04 m²
Loggia	4,42 m²
Wohnnutzfläche	**41,31 m²**

A4 | 1:100

0 5

N

Die in der Plandarstellung dargestellte Möblierung ist schematisch und dient ausschließlich zur Illustration. Diese Darstellungen sind unverbindliche Plankopien. Der Planung und Ausführung sind Änderungen vorbehalten. Sämtliche Maße sind Rohbaumaße.

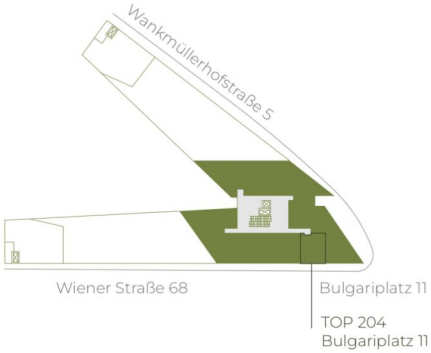

highfive-living.at

2 ZIMMER 36,89 m² WOHNFLÄCHE

BRUTTOMIETE: 740,01 €

high five

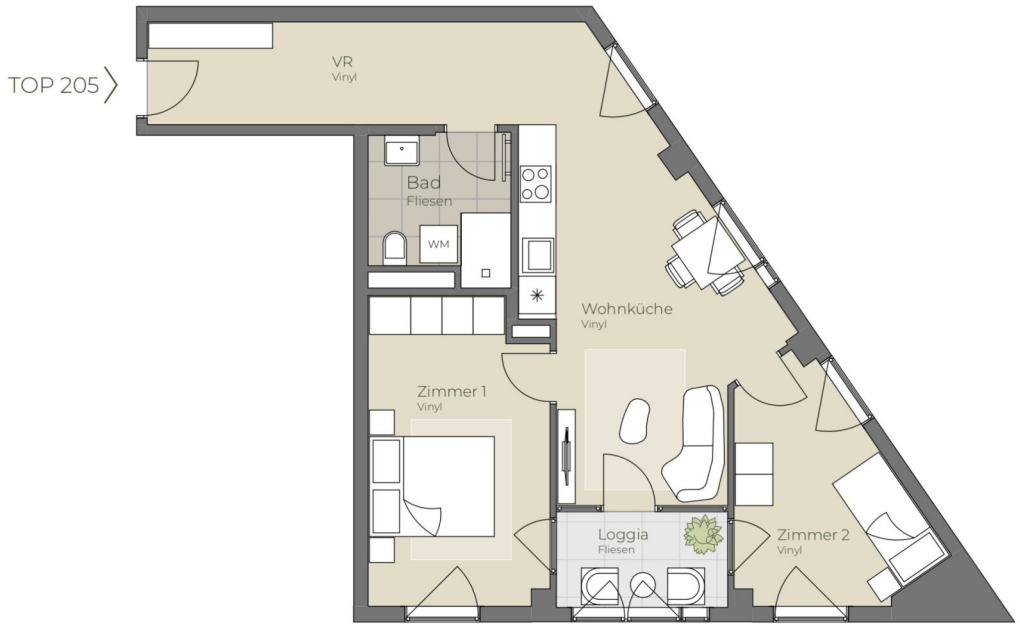

A4 | 1:100

0 5

N

Die in der Plandarstellung dargestellte Möblierung ist schematisch und dient ausschließlich zur Illustration. Diese Darstellungen sind unverbindliche Plankopien. Der Planung und Ausführung sind Änderungen vorbehalten. Sämtliche Maße sind Rohbaumaße.

11. OBERGESCHOSS | TOP 205

Wohnküche	21,30 m²
Bad	5,10 m²
Zimmer 1	13,75 m²
Zimmer 2	9,46 m²
VR	9,78 m²
Loggia	4,32 m²
Wohnnutzfläche	**63,71 m²**

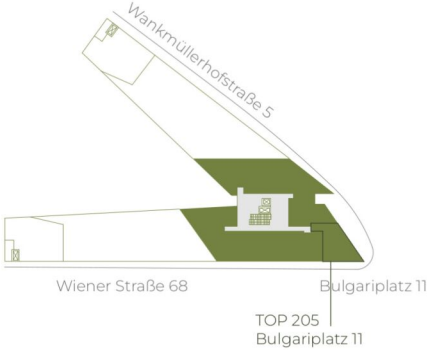

highfive-living.at

3 ZIMMER 59,39 m² WOHNFLÄCHE

BRUTTOMIETE: 1.160,01 €

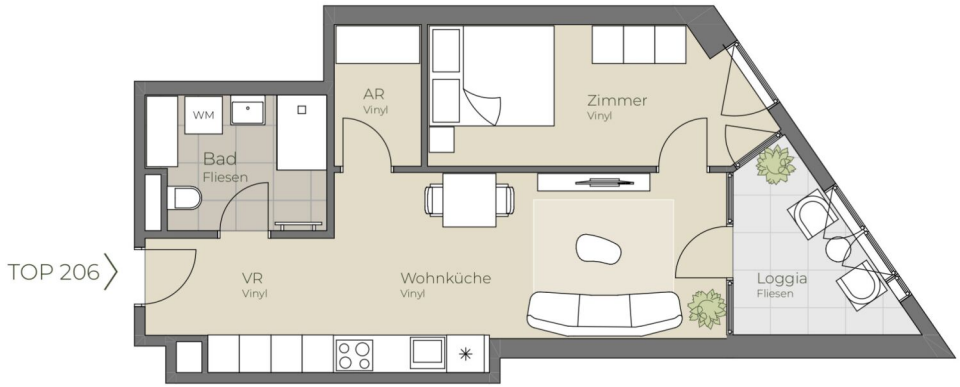

11. OBERGESCHOSS | TOP 206

Wohnküche	19,19 m²
Bad	5,96 m²
Zimmer	11,38 m²
AR	3,14 m²
VR	4,80 m²
Loggia	6,08 m²
Wohnnutzfläche	**50,55 m²**

A4 | 1:100

0 5

N

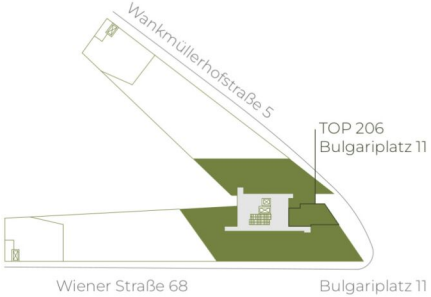

Die in der Plandarstellung dargestellte Möblierung ist schematisch und dient ausschließlich zur Illustration. Diese Darstellungen sind unverbindliche Plankopien. Der Planung und Ausführung sind Änderungen vorbehalten. Sämtliche Maße sind Rohbaumaße.

highfive-living.at

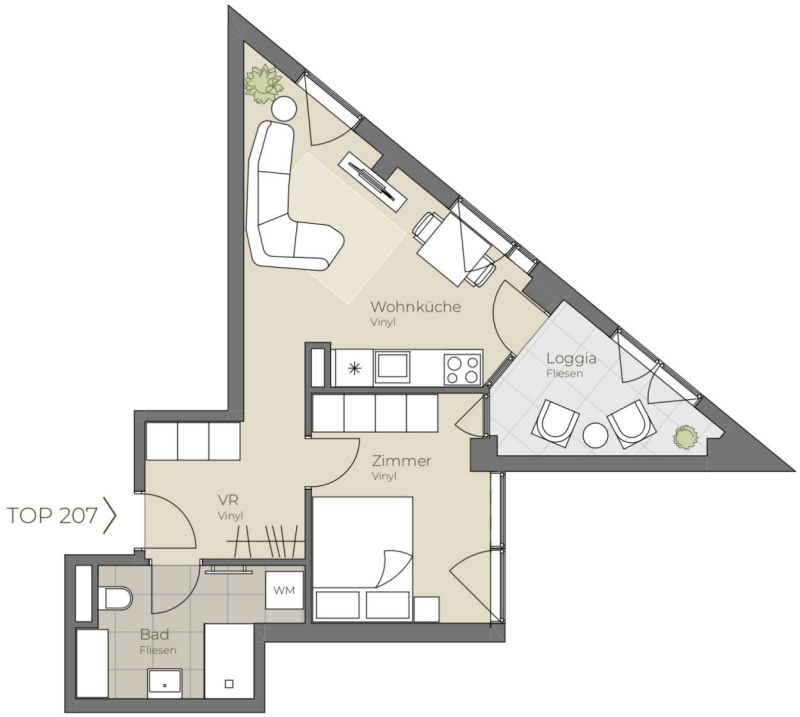

A4 | 1:100

0 5

N

Die in der Plandarstellung dargestellte Möblierung ist schematisch und dient ausschließlich zur Illustration. Diese Darstellungen sind unverbindliche Plankopien. Der Planung und Ausführung sind Änderungen vorbehalten. Sämtliche Maße sind Rohbaumaße.

11. OBERGESCHOSS | TOP 207

Wohnküche	16,81 m²
Bad/WC	6,52 m²
Zimmer	10,17 m²
VR	5,65 m²
Loggia	5,86 m²
Wohnnutzfläche	**45,01 m²**

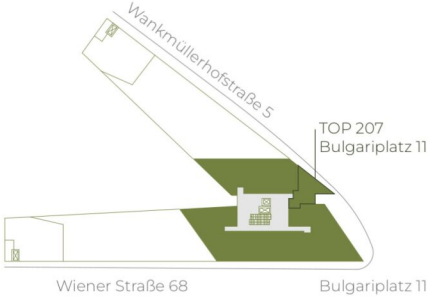

highfive-living.at

2 ZIMMER 39,15 m² WOHNFLÄCHE

BRUTTOMIETE: 760,00 €

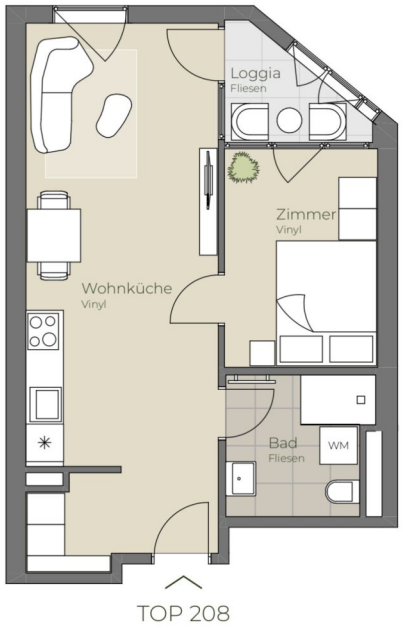

11. OBERGESCHOSS | TOP 208

Wohnküche	26,33 m²
Bad/WC	5,08 m²
Zimmer	8,55 m²
Loggia	3,08 m²
Wohnnutzfläche	**43,04 m²**

A4 | 1:100

0 5

N

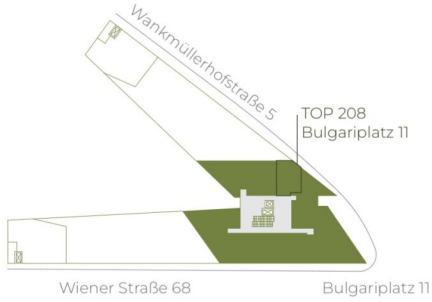

Die in der Plandarstellung dargestellte Möblierung ist schematisch und dient ausschließlich zur Illustration. Diese Darstellungen sind unverbindliche Plankopien. Der Planung und Ausführung sind Änderungen vorbehalten. Sämtliche Maße sind Rohbaumaße.

highfive-living.at

2 ZIMMER 39,96 m² WOHNFLÄCHE

BRUTTOMIETE: 760,00 €

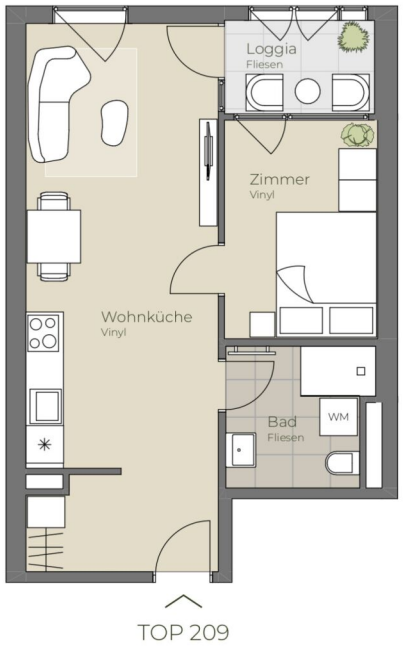

11. OBERGESCHOSS | TOP 209

Wohnküche	26,84 m²
Bad/WC	5,08 m²
Zimmer	8,55 m²
Loggia	3,75 m²
Wohnnutzfläche	**44,22 m²**

A4 | 1:100

0 5

N

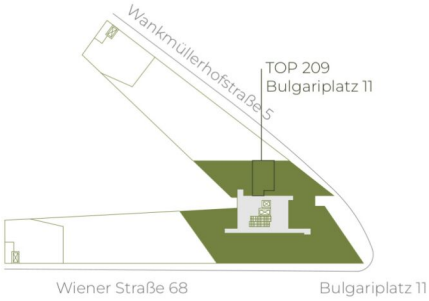

Die in der Plandarstellung dargestellte Möblierung ist schematisch und dient ausschließlich zur Illustration. Diese Darstellungen sind unverbindliche Plankopien. Der Planung und Ausführung sind Änderungen vorbehalten. Sämtliche Maße sind Rohbaumaße.

highfive-living.at

11. OBERGESCHOSS | TOP 210

Wohnküche	20,89 m²
Bad/WC	6,38 m²
Zimmer	10,52 m²
Loggia	3,75 m²
Wohnnutzfläche	**41,54 m²**

A4 | 1:100

0 5

N

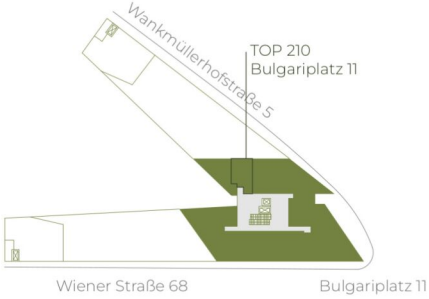

Die in der Plandarstellung dargestellte Möblierung ist schematisch und dient ausschließlich zur Illustration. Diese Darstellungen sind unverbindliche Plankopien. Der Planung und Ausführung sind Änderungen vorbehalten. Sämtliche Maße sind Rohbaumaße.

highfive-living.at

2 ZIMMER 37,85 m² WOHNFLÄCHE

BRUTTOMIETE: 740,00 €

11. OBERGESCHOSS | TOP 211

Studio	35,00 m²
Bad/WC	5,08 m²
Balkon	3,46 m²
Wohnnutzfläche	**43,54 m²**

A4 | 1:100

0 5

N

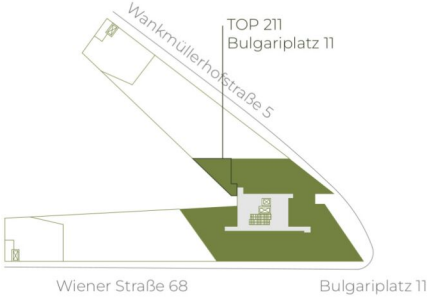

Die in der Plandarstellung dargestellte Möblierung ist schematisch und dient ausschließlich zur Illustration. Diese Darstellungen sind unverbindliche Plankopien. Der Planung und Ausführung sind Änderungen vorbehalten. Sämtliche Maße sind Rohbaumaße.

highfive-living.at

1 ZIMMER 40,08 m² WOHNFLÄCHE

BRUTTOMIETE: 740,01 €

11. OBERGESCHOSS | TOP 212

Wohnküche	27,26 m²
Zimmer 1	10,48 m²
Zimmer 2	8,56 m²
Zimmer 3	9,69 m²
Bad	5,14 m²
WC	1,93 m²
Loggia	6,01 m²
Wohnnutzfläche	**69,07 m²**

Die in der Plandarstellung dargestellte Möblierung ist schematisch und dient ausschließlich zur Illustration. Diese Darstellungen sind unverbindliche Plankopien. Der Planung und Ausführung sind Änderungen vorbehalten. Sämtliche Maße sind Rohbaumaße.

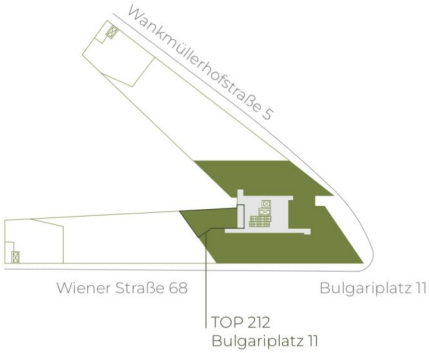

highfive-living.at

4 ZIMMER 62,98 m² WOHNFLÄCHE

BRUTTOMIETE: 1.230,01 €

TOP 214

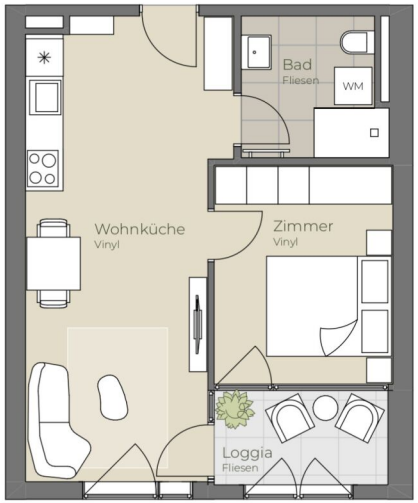

12. OBERGESCHOSS | TOP 214

Wohnküche	22,63 m²
Bad/WC	5,08 m²
Zimmer	10,04 m²
Loggia	4,42 m²
Wohnnutzfläche	**42,17 m²**

A4 | 1:100

0 5

N

Die in der Plandarstellung dargestellte Möblierung ist schematisch und dient ausschließlich zur Illustration. Diese Darstellungen sind unverbindliche Plankopien. Der Planung und Ausführung sind Änderungen vorbehalten. Sämtliche Maße sind Rohbaumaße.

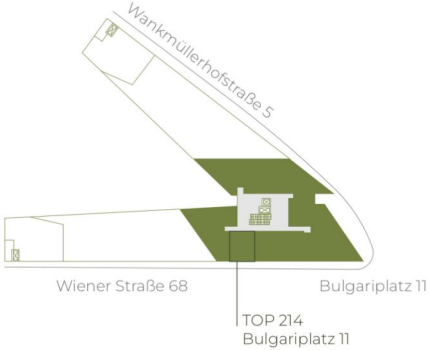

highfive-living.at

2 ZIMMER 37,75 m² WOHNFLÄCHE

BRUTTOMIETE: 760,00 €

TOP 215

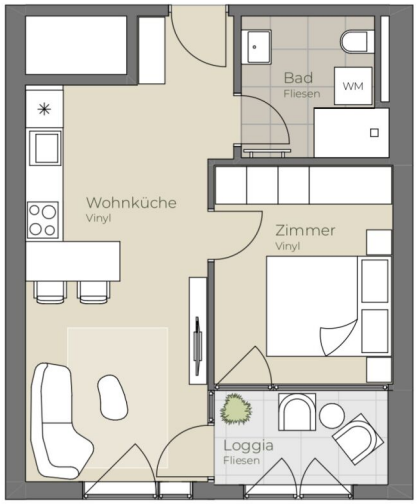

12. OBERGESCHOSS | TOP 215

Wohnküche	20,83 m²
Bad/WC	5,08 m²
Zimmer	10,04 m²
Loggia	4,42 m²
Wohnnutzfläche	**40,37 m²**

A4 | 1:100

0 5

N

Die in der Plandarstellung dargestellte Möblierung ist schematisch und dient ausschließlich zur Illustration. Diese Darstellungen sind unverbindliche Plankopien. Der Planung und Ausführung sind Änderungen vorbehalten. Sämtliche Maße sind Rohbaumaße.

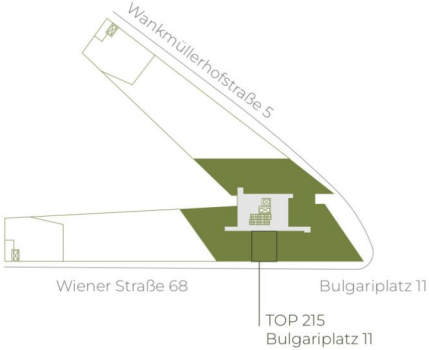

highfive-living.at

2 ZIMMER 35,95 m² WOHNFLÄCHE

BRUTTOMIETE: 740,00 €

TOP 216

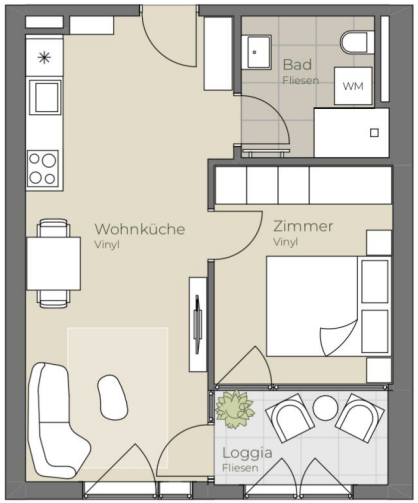

12. OBERGESCHOSS | TOP 216

Wohnküche	22,63 m²
Bad/WC	5,08 m²
Zimmer	10,04 m²
Loggia	4,42 m²
Wohnnutzfläche	**42,17 m²**

A4 | 1:100

0 5

N

Die in der Plandarstellung dargestellte Möblierung ist schematisch und dient ausschließlich zur Illustration. Diese Darstellungen sind unverbindliche Plankopien. Der Planung und Ausführung sind Änderungen vorbehalten. Sämtliche Maße sind Rohbaumaße.

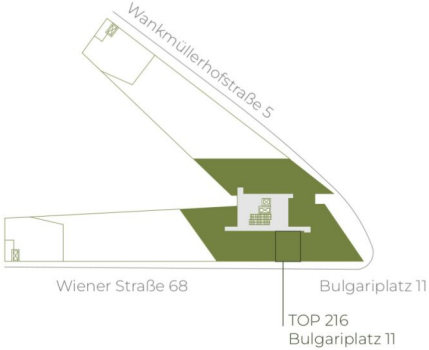

highfive-living.at

2 ZIMMER 37,75 m² WOHNFLÄCHE

BRUTTOMIETE: 760,00 €

TOP 217

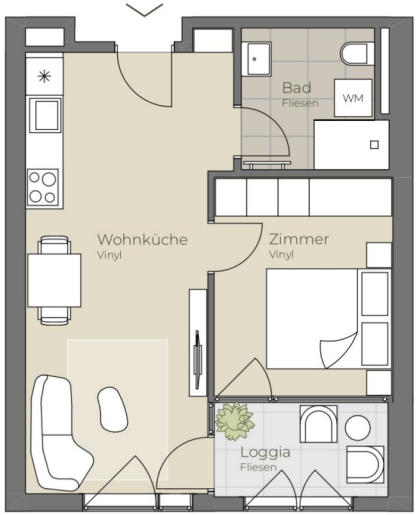

12. OBERGESCHOSS | TOP 217

Wohnküche	21,77 m²
Bad/WC	5,08 m²
Zimmer	10,04 m²
Loggia	4,42 m²
Wohnnutzfläche	**41,31 m²**

A4 | 1:100

0 5

N

Die in der Plandarstellung dargestellte Möblierung ist schematisch und dient ausschließlich zur Illustration. Diese Darstellungen sind unverbindliche Plankopien. Der Planung und Ausführung sind Änderungen vorbehalten. Sämtliche Maße sind Rohbaumaße.

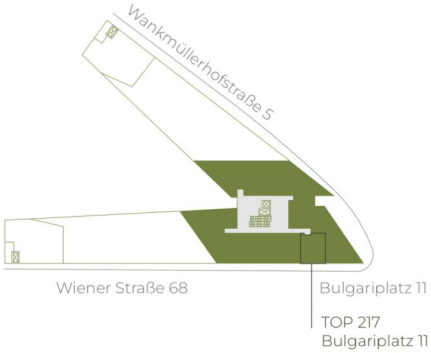

highfive-living.at

2 ZIMMER 36,89 m² WOHNFLÄCHE

BRUTTOMIETE: 749,00 €

high five

A4 | 1:100

0 5

N

Die in der Plandarstellung dargestellte Möblierung ist schematisch und dient ausschließlich zur Illustration. Diese Darstellungen sind unverbindliche Plankopien. Der Planung und Ausführung sind Änderungen vorbehalten. Sämtliche Maße sind Rohbaumaße.

12. OBERGESCHOSS | TOP 218

Wohnküche	21,30 m²
Bad	5,10 m²
Zimmer 1	13,75 m²
Zimmer 2	9,46 m²
VR	9,78 m²
Loggia	4,32 m²
Wohnnutzfläche	**63,71 m²**

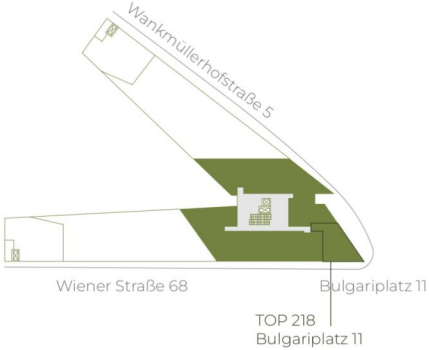

highfive-living.at

3 ZIMMER 59,39 m² WOHNFLÄCHE

BRUTTOMIETE: 1.180,01 €

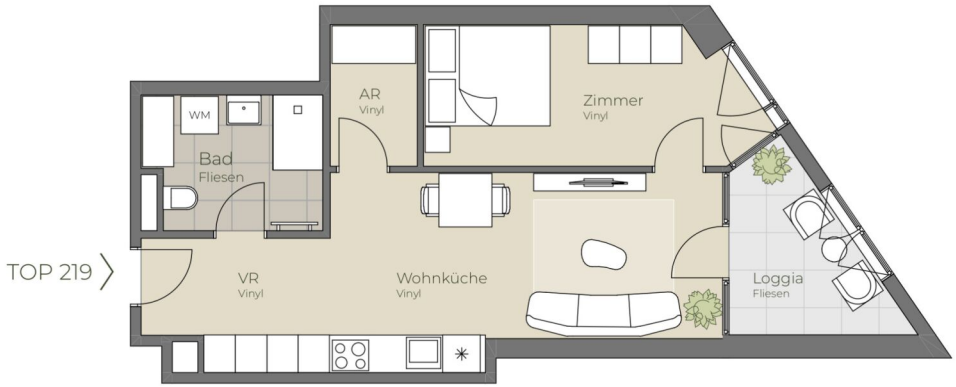

12. OBERGESCHOSS | TOP 219

Wohnküche	19,19 m²
Bad	5,96 m²
Zimmer	11,38 m²
AR	3,14 m²
VR	4,80 m²
Loggia	6,08 m²
Wohnnutzfläche	**50,55 m²**

A4 | 1:100

0 5

N

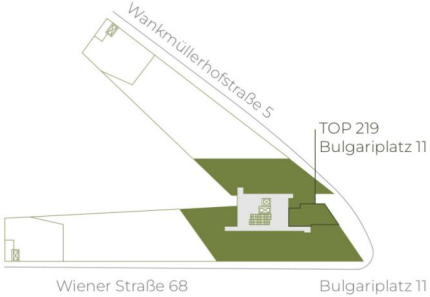

Die in der Plandarstellung dargestellte Möblierung ist schematisch und dient ausschließlich zur Illustration. Diese Darstellungen sind unverbindliche Plankopien. Der Planung und Ausführung sind Änderungen vorbehalten. Sämtliche Maße sind Rohbaumaße.

highfive-living.at

2 ZIMMER 44,47 m² WOHNFLÄCHE

BRUTTOMIETE: 840,01 €

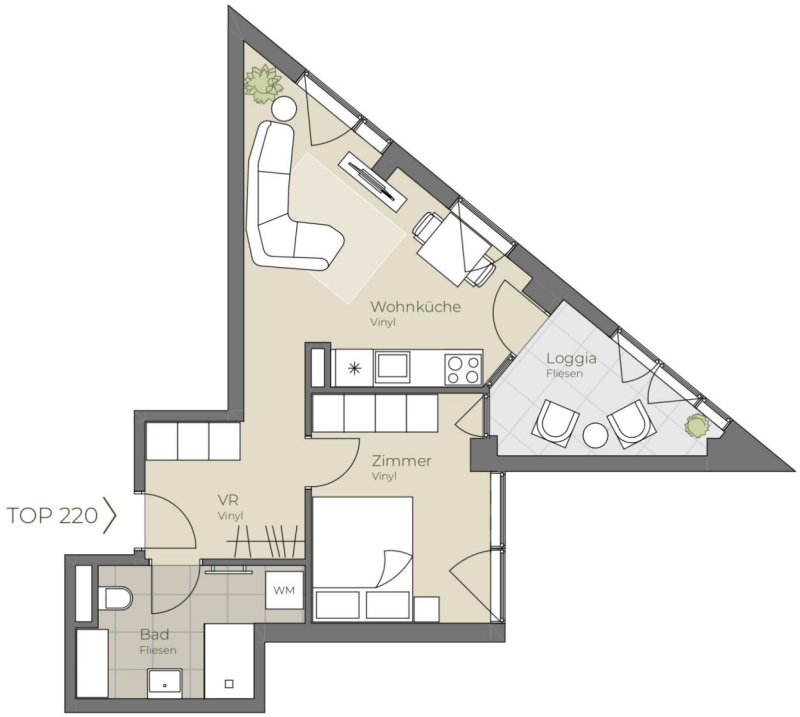

A4 | 1:100

0 5

N

Die in der Plandarstellung dargestellte Möblierung ist schematisch und dient ausschließlich zur Illustration. Diese Darstellungen sind unverbindliche Plankopien. Der Planung und Ausführung sind Änderungen vorbehalten. Sämtliche Maße sind Rohbaumaße.

12. OBERGESCHOSS | TOP 220

Wohnküche	16,81 m²
Bad/WC	6,52 m²
Zimmer	10,17 m²
VR	5,65 m²
Loggia	5,86 m²
Wohnnutzfläche	**45,01 m²**

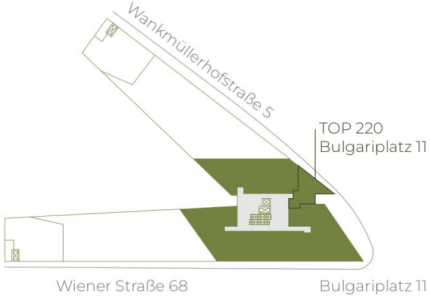

highfive-living.at

2 ZIMMER 39,15 m² WOHNFLÄCHE

BRUTTOMIETE: 770,01 €

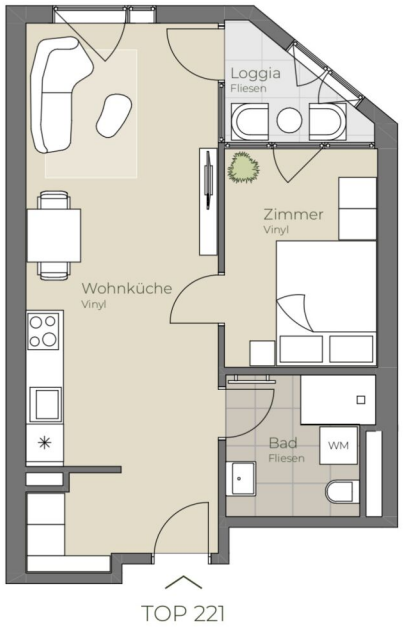

12. OBERGESCHOSS | TOP 221

Wohnküche	26,33 m²
Bad/WC	5,08 m²
Zimmer	8,55 m²
Loggia	3,08 m²
Wohnnutzfläche	**43,04 m²**

A4 | 1:100

0 5

N

Die in der Plandarstellung dargestellte Möblierung ist schematisch und dient ausschließlich zur Illustration. Diese Darstellungen sind unverbindliche Plankopien. Der Planung und Ausführung sind Änderungen vorbehalten. Sämtliche Maße sind Rohbaumaße.

highfive-living.at

2 ZIMMER 39,96 m² WOHNFLÄCHE

BRUTTOMIETE: 770,00 €

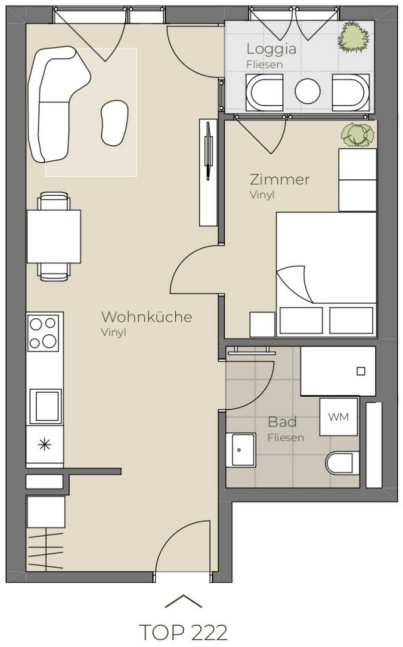

12. OBERGESCHOSS | TOP 222

Wohnküche	26,84 m²
Bad/WC	5,08 m²
Zimmer	8,55 m²
Loggia	3,75 m²
Wohnnutzfläche	**44,22 m²**

A4 | 1:100

0 5

N

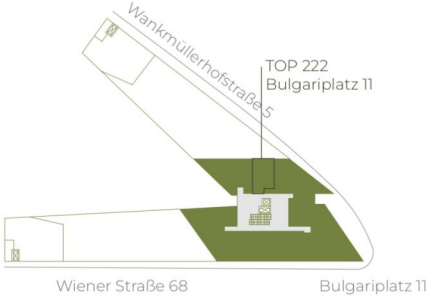

Die in der Plandarstellung dargestellte Möblierung ist schematisch und dient ausschließlich zur Illustration. Diese Darstellungen sind unverbindliche Plankopien. Der Planung und Ausführung sind Änderungen vorbehalten. Sämtliche Maße sind Rohbaumaße.

highfive-living.at

12. OBERGESCHOSS | TOP 223

Wohnküche	20,89 m²
Bad/WC	6,38 m²
Zimmer	10,52 m²
Loggia	3,75 m²
Wohnnutzfläche	**41,54 m²**

A4 | 1:100

0 5

N

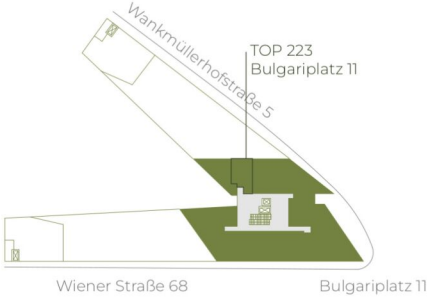

Die in der Plandarstellung dargestellte Möblierung ist schematisch und dient ausschließlich zur Illustration. Diese Darstellungen sind unverbindliche Plankopien. Der Planung und Ausführung sind Änderungen vorbehalten. Sämtliche Maße sind Rohbaumaße.

highfive-living.at

2 ZIMMER 37,85 m² WOHNFLÄCHE

BRUTTOMIETE: 749,00 €

12. OBERGESCHOSS | TOP 224

Studio	35,00 m²
Bad/WC	5,08 m²
Balkon	3,46 m²
Wohnnutzfläche	**43,54 m²**

A4 | 1:100

0 5

N

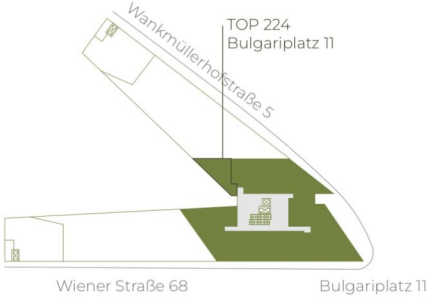

Die in der Plandarstellung dargestellte Möblierung ist schematisch und dient ausschließlich zur Illustration. Diese Darstellungen sind unverbindliche Plankopien. Der Planung und Ausführung sind Änderungen vorbehalten. Sämtliche Maße sind Rohbaumaße.

highfive-living.at

1 ZIMMER 40,08 m² WOHNFLÄCHE

BRUTTOMIETE: 749,01 €

A4 | 1:100

0 5

N

Die in der Plandarstellung dargestellte Möblierung ist schematisch und dient ausschließlich zur Illustration. Diese Darstellungen sind unverbindliche Plankopien. Der Planung und Ausführung sind Änderungen vorbehalten. Sämtliche Maße sind Rohbaumaße.

highfive-living.at

12. OBERGESCHOSS | TOP 225

Wohnküche	27,26 m²
Zimmer 1	10,48 m²
Zimmer 2	8,56 m²
Zimmer 3	9,69 m²
Bad	5,14 m²
WC	1,93 m²
Loggia	6,01 m²
Wohnnutzfläche	**69,07 m²**

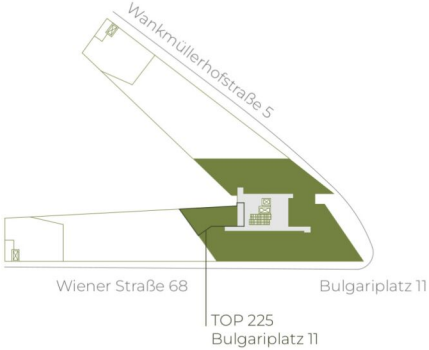

4 ZIMMER 62,98 m² WOHNFLÄCHE

BRUTTOMIETE: 1.249,01 €

high five

13. OBERGESCHOSS | TOP 226

Wohnküche	25,44 m²
Bad/WC	5,28 m²
Zimmer	14,19 m²
Loggia	3,73 m²
Wohnnutzfläche	**48,64 m²**

A4 | 1:100

0 5

N

Die in der Plandarstellung dargestellte Möblierung ist schematisch und dient ausschließlich zur Illustration. Diese Darstellungen sind unverbindliche Plankopien. Der Planung und Ausführung sind Änderungen vorbehalten. Sämtliche Maße sind Rohbaumaße.

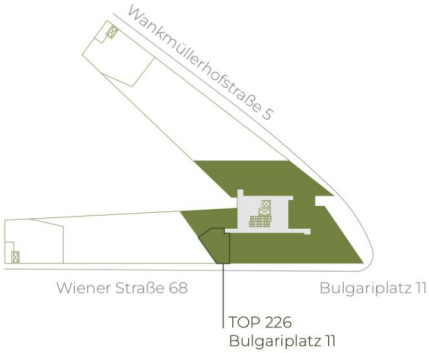

highfive-living.at

2 ZIMMER 44,91 m² WOHNFLÄCHE

BRUTTOMIETE: 849,00 €

TOP 227

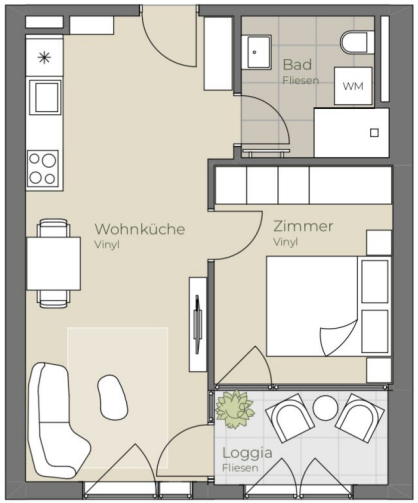

13. OBERGESCHOSS | TOP 227

Wohnküche	22,63 m²
Bad/WC	5,08 m²
Zimmer	10,04 m²
Loggia	4,42 m²
Wohnnutzfläche	**42,17 m²**

A4 | 1:100

0 5

N

Die in der Plandarstellung dargestellte Möblierung ist schematisch und dient ausschließlich zur Illustration. Diese Darstellungen sind unverbindliche Plankopien. Der Planung und Ausführung sind Änderungen vorbehalten. Sämtliche Maße sind Rohbaumaße.

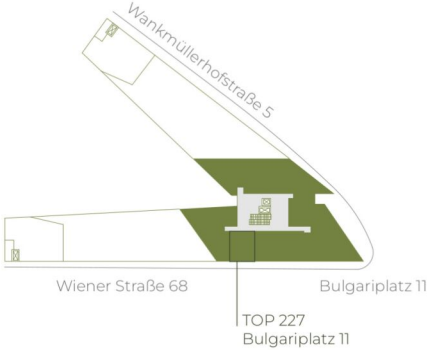

highfive-living.at

2 ZIMMER 37,75 m² WOHNFLÄCHE

BRUTTOMIETE: 770,01 €

TOP 228

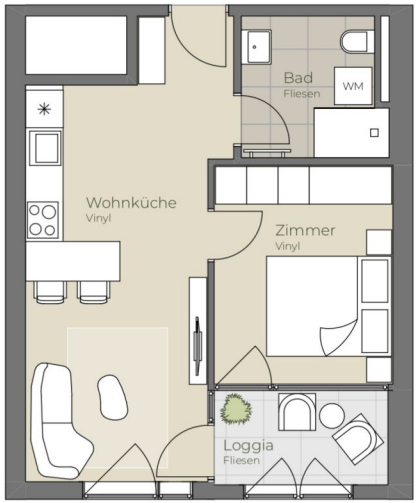

13. OBERGESCHOSS | TOP 228

Wohnküche	20,83 m²
Bad/WC	5,08 m²
Zimmer	10,04 m²
Loggia	4,42 m²
Wohnnutzfläche	**40,37 m²**

A4 | 1:100

0 5

N

Die in der Plandarstellung dargestellte Möblierung ist schematisch und dient ausschließlich zur Illustration. Diese Darstellungen sind unverbindliche Plankopien. Der Planung und Ausführung sind Änderungen vorbehalten. Sämtliche Maße sind Rohbaumaße.

highfive-living.at

2 ZIMMER 35,95 m² WOHNFLÄCHE

BRUTTOMIETE: 749,00 €

TOP 229

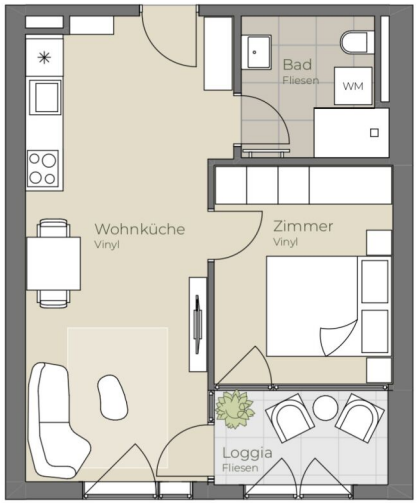

13. OBERGESCHOSS | TOP 229

Wohnküche	22,63 m²
Bad/WC	5,08 m²
Zimmer	10,04 m²
Loggia	4,42 m²
Wohnnutzfläche	**42,17 m²**

A4 | 1:100

0 5

N

Die in der Plandarstellung dargestellte Möblierung ist schematisch und dient ausschließlich zur Illustration. Diese Darstellungen sind unverbindliche Plankopien. Der Planung und Ausführung sind Änderungen vorbehalten. Sämtliche Maße sind Rohbaumaße.

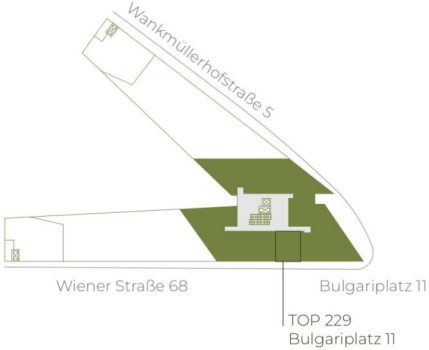

highfive-living.at

2 ZIMMER 37,75 m² WOHNFLÄCHE

BRUTTOMIETE: 770,01 €

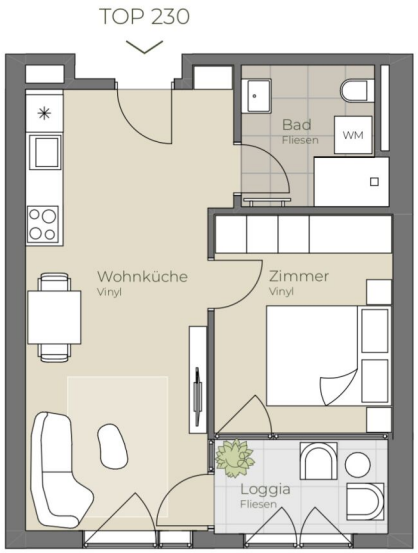

13. OBERGESCHOSS | TOP 230

Wohnküche	21,77 m²
Bad/WC	5,08 m²
Zimmer	10,04 m²
Loggia	4,42 m²
Wohnnutzfläche	**41,31 m²**

A4 | 1:100

0 5

N

Die in der Plandarstellung dargestellte Möblierung ist schematisch und dient ausschließlich zur Illustration. Diese Darstellungen sind unverbindliche Plankopien. Der Planung und Ausführung sind Änderungen vorbehalten. Sämtliche Maße sind Rohbaumaße.

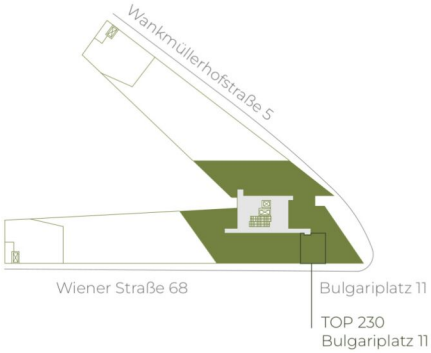

highfive-living.at

2 ZIMMER 36,89 m² WOHNFLÄCHE

BRUTTOMIETE: 760,00 €

Bulgariplatz 11, 4020 Linz

STIEGE 1 | TOP 231

A4 | 1:100

0 5

N

Die in der Plandarstellung dargestellte Möblierung ist schematisch und dient ausschließlich zur Illustration. Diese Darstellungen sind unverbindliche Plankopien. Der Planung und Ausführung sind Änderungen vorbehalten. Sämtliche Maße sind Rohbaumaße.

13. OBERGESCHOSS | TOP 231

Wohnküche	21,30 m²
Bad	5,10 m²
Zimmer 1	13,75 m²
Zimmer 2	9,46 m²
VR	9,78 m²
Loggia	4,32 m²
Wohnnutzfläche	**63,71 m²**

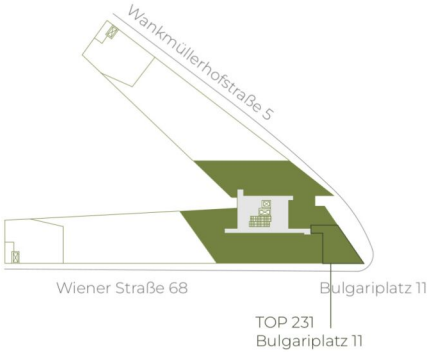

highfive-living.at

3 ZIMMER 59,39 m² WOHNFLÄCHE

BRUTTOMIETE: 1.200,00 €

high five

13. OBERGESCHOSS | TOP 232

Wohnküche	19,19 m²
Bad	5,96 m²
Zimmer	11,38 m²
AR	3,14 m²
VR	4,80 m²
Loggia	6,08 m²
Wohnnutzfläche	**50,55 m²**

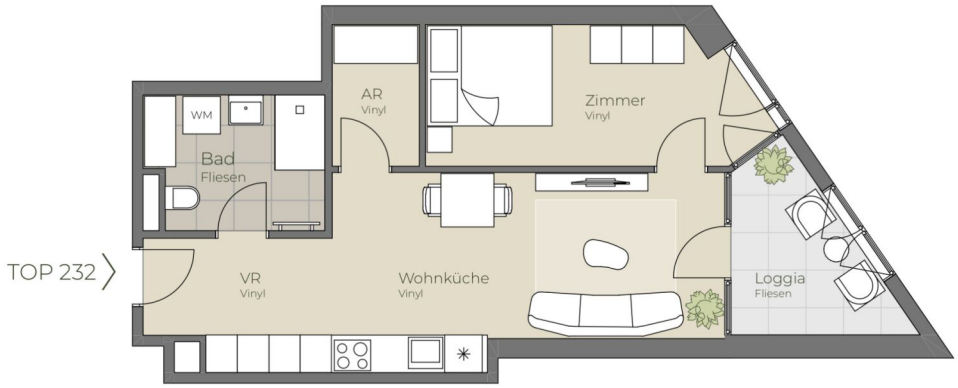

A4 | 1:100

0 5

N

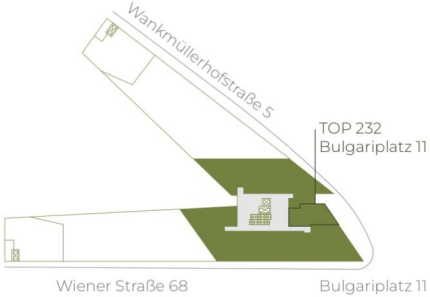

Die in der Plandarstellung dargestellte Möblierung ist schematisch und dient ausschließlich zur Illustration. Diese Darstellungen sind unverbindliche Plankopien. Der Planung und Ausführung sind Änderungen vorbehalten. Sämtliche Maße sind Rohbaumaße.

highfive-living.at

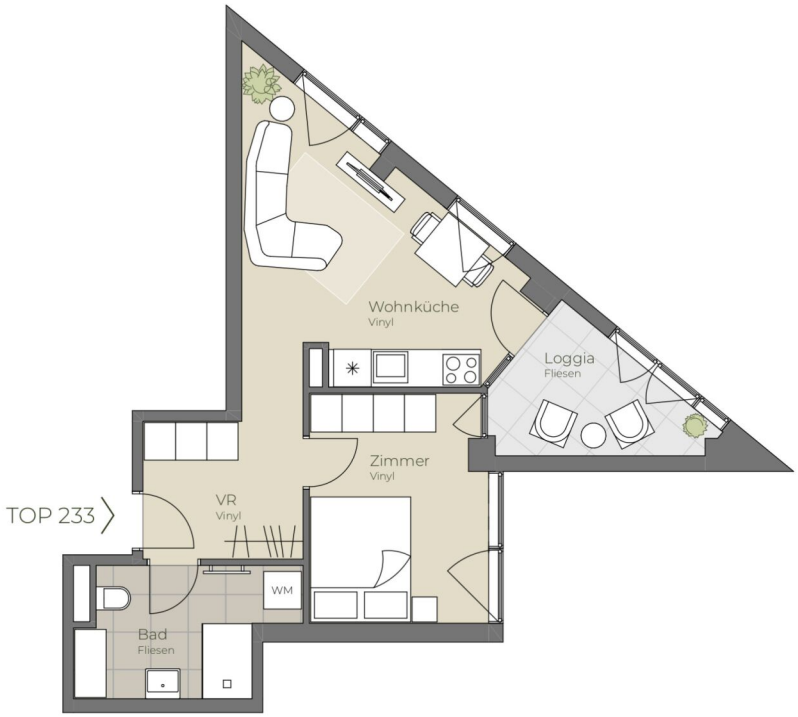

A4 | 1:100

0 5

N

Die in der Plandarstellung dargestellte Möblierung ist schematisch und dient ausschließlich zur Illustration. Diese Darstellungen sind unverbindliche Plankopien. Der Planung und Ausführung sind Änderungen vorbehalten. Sämtliche Maße sind Rohbaumaße.

13. OBERGESCHOSS | TOP 233

Wohnküche	16,81 m²
Bad/WC	6,52 m²
Zimmer	10,17 m²
VR	5,65 m²
Loggia	5,86 m²
Wohnnutzfläche	**45,01 m²**

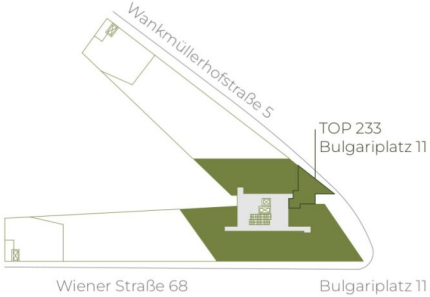

highfive-living.at

2 ZIMMER 39,15 m² WOHNFLÄCHE

BRUTTOMIETE: 780,01 €

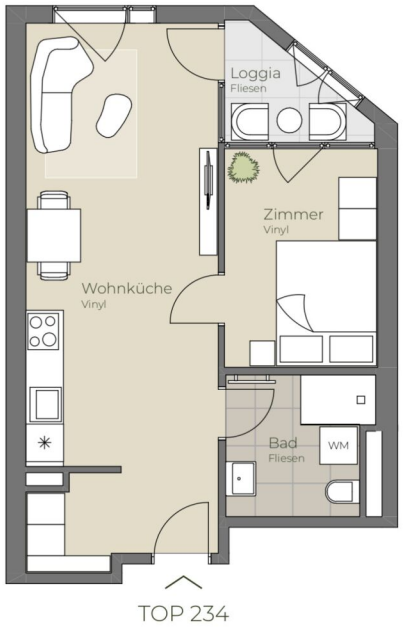

13. OBERGESCHOSS | TOP 234

Wohnküche	26,33 m²
Bad/WC	5,08 m²
Zimmer	8,55 m²
Loggia	3,08 m²
Wohnnutzfläche	**43,04 m²**

A4 | 1:100

0 5

N

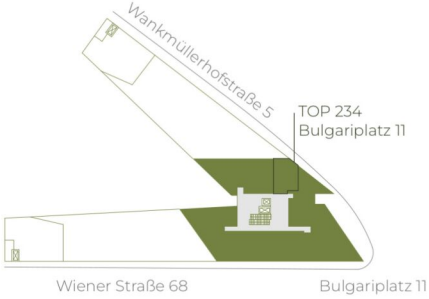

Die in der Plandarstellung dargestellte Möblierung ist schematisch und dient ausschließlich zur Illustration. Diese Darstellungen sind unverbindliche Plankopien. Der Planung und Ausführung sind Änderungen vorbehalten. Sämtliche Maße sind Rohbaumaße.

highfive-living.at

2 ZIMMER 39,96 m² WOHNFLÄCHE

BRUTTOMIETE: 780,00 €

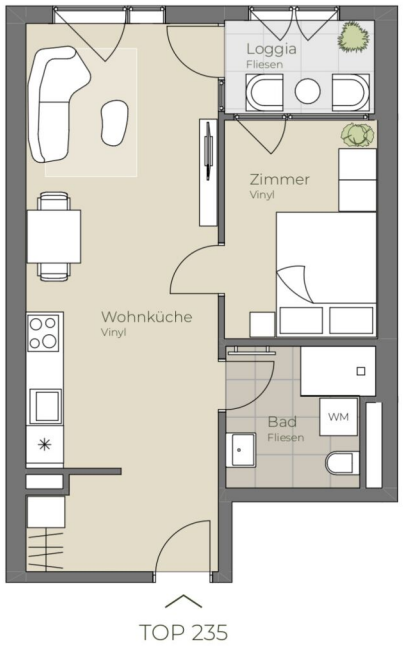

13. OBERGESCHOSS | TOP 235

Wohnküche	26,84 m²
Bad/WC	5,08 m²
Zimmer	8,55 m²
Loggia	3,75 m²
Wohnnutzfläche	**44,22 m²**

A4 | 1:100

0 5

N

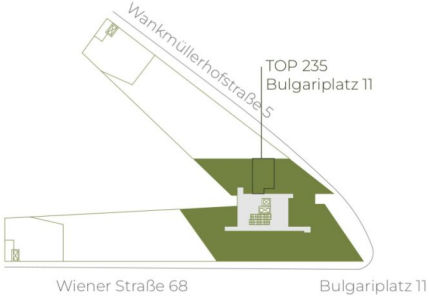

Die in der Plandarstellung dargestellte Möblierung ist schematisch und dient ausschließlich zur Illustration. Diese Darstellungen sind unverbindliche Plankopien. Der Planung und Ausführung sind Änderungen vorbehalten. Sämtliche Maße sind Rohbaumaße.

highfive-living.at

13. OBERGESCHOSS | TOP 236

Wohnküche	20,89 m²
Bad/WC	6,38 m²
Zimmer	10,52 m²
Loggia	3,75 m²
Wohnnutzfläche	**41,54 m²**

A4 | 1:100

0 5

N

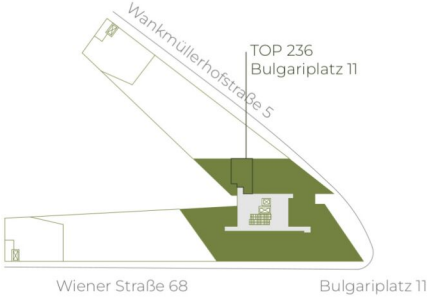

Die in der Plandarstellung dargestellte Möblierung ist schematisch und dient ausschließlich zur Illustration. Diese Darstellungen sind unverbindliche Plankopien. Der Planung und Ausführung sind Änderungen vorbehalten. Sämtliche Maße sind Rohbaumaße.

highfive-living.at

2 ZIMMER 37,85 m² WOHNFLÄCHE

BRUTTOMIETE: 760,00 €

13. OBERGESCHOSS | TOP 237

Studio	35,00 m²
Bad/WC	5,08 m²
Balkon	3,46 m²
Wohnnutzfläche	**43,54 m²**

A4 | 1:100

0 5

N

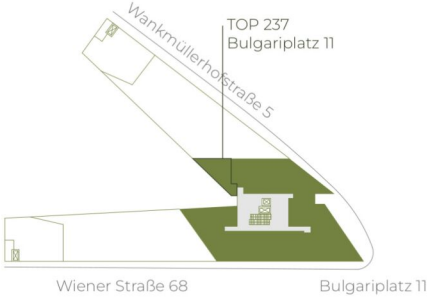

Die in der Plandarstellung dargestellte Möblierung ist schematisch und dient ausschließlich zur Illustration. Diese Darstellungen sind unverbindliche Plankopien. Der Planung und Ausführung sind Änderungen vorbehalten. Sämtliche Maße sind Rohbaumaße.

highfive-living.at

1 ZIMMER 40,08 m² WOHNFLÄCHE

BRUTTOMIETE: 760,01 €

A4 | 1:100

0 5

N

Die in der Plandarstellung dargestellte Möblierung ist schematisch und dient ausschließlich zur Illustration. Diese Darstellungen sind unverbindliche Plankopien. Der Planung und Ausführung sind Änderungen vorbehalten. Sämtliche Maße sind Rohbaumaße.

highfive-living.at

13. OBERGESCHOSS | TOP 238

Wohnküche	27,26 m²
Zimmer 1	10,48 m²
Zimmer 2	8,56 m²
Zimmer 3	9,69 m²
Bad	5,14 m²
WC	1,93 m²
Loggia	6,01 m²
Wohnnutzfläche	**69,07 m²**

4 ZIMMER 62,98 m² WOHNFLÄCHE

BRUTTOMIETE: 1.270,01 €

TOP 240

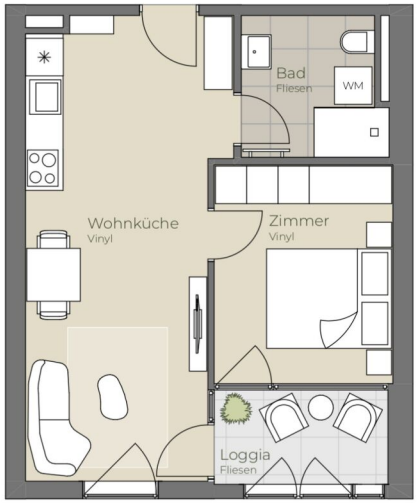

14. OBERGESCHOSS | TOP 240

Wohnküche	22,63 m²
Bad/WC	5,08 m²
Zimmer	10,04 m²
Loggia	4,42 m²
Wohnnutzfläche	**42,17 m²**

A4 | 1:100

0 5

N

Die in der Plandarstellung dargestellte Möblierung ist schematisch und dient ausschließlich zur Illustration. Diese Darstellungen sind unverbindliche Plankopien. Der Planung und Ausführung sind Änderungen vorbehalten. Sämtliche Maße sind Rohbaumaße.

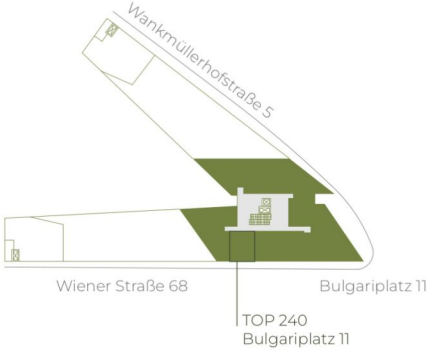

highfive-living.at

2 ZIMMER 37,75 m² WOHNFLÄCHE

BRUTTOMIETE: 780,01 €

TOP 241

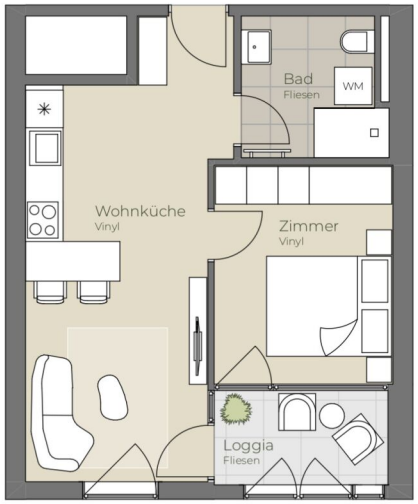

14. OBERGESCHOSS | TOP 241

Wohnküche	20,83 m²
Bad/WC	5,08 m²
Zimmer	10,04 m²
Loggia	4,42 m²
Wohnnutzfläche	**40,37 m²**

A4 | 1:100

0 5

N

Die in der Plandarstellung dargestellte Möblierung ist schematisch und dient ausschließlich zur Illustration. Diese Darstellungen sind unverbindliche Plankopien. Der Planung und Ausführung sind Änderungen vorbehalten. Sämtliche Maße sind Rohbaumaße.

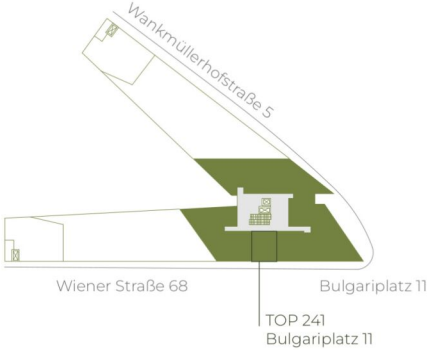

highfive-living.at

2 ZIMMER 35,95 m² WOHNFLÄCHE

BRUTTOMIETE: 760,00 €

TOP 242

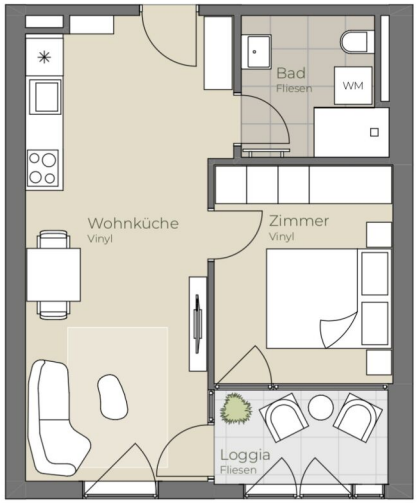

14. OBERGESCHOSS | TOP 242

Wohnküche	22,63 m²
Bad/WC	5,08 m²
Zimmer	10,04 m²
Loggia	4,42 m²
Wohnnutzfläche	**42,17 m²**

A4 | 1:100

0 5

N

Die in der Plandarstellung dargestellte Möblierung ist schematisch und dient ausschließlich zur Illustration. Diese Darstellungen sind unverbindliche Plankopien. Der Planung und Ausführung sind Änderungen vorbehalten. Sämtliche Maße sind Rohbaumaße.

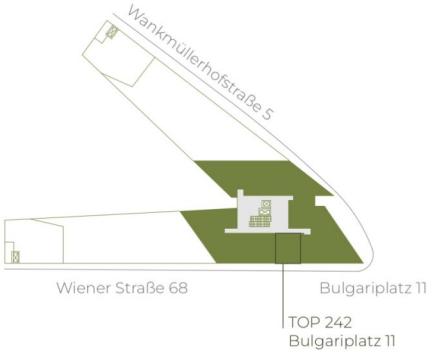

highfive-living.at

2 ZIMMER 37,75 m² WOHNFLÄCHE

BRUTTOMIETE: 780,01 €

TOP 243

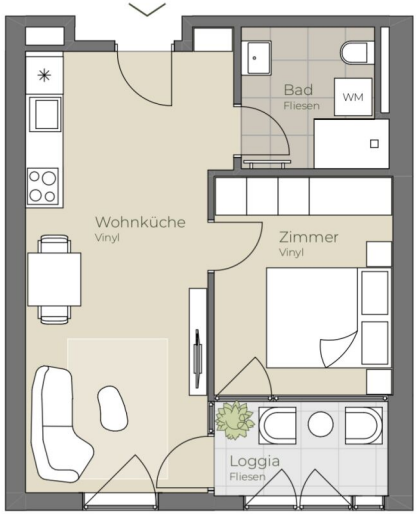

14. OBERGESCHOSS | TOP 243

Wohnküche	21,77 m²
Bad/WC	5,08 m²
Zimmer	10,04 m²
Loggia	4,42 m²
Wohnnutzfläche	**41,31 m²**

A4 | 1:100

0 5

N

Die in der Plandarstellung dargestellte Möblierung ist schematisch und dient ausschließlich zur Illustration. Diese Darstellungen sind unverbindliche Plankopien. Der Planung und Ausführung sind Änderungen vorbehalten. Sämtliche Maße sind Rohbaumaße.

highfive-living.at

2 ZIMMER 36,89 m² WOHNFLÄCHE

BRUTTOMIETE: 770,01 €

Bulgariplatz 11, 4020 Linz

STIEGE 1 | TOP 244

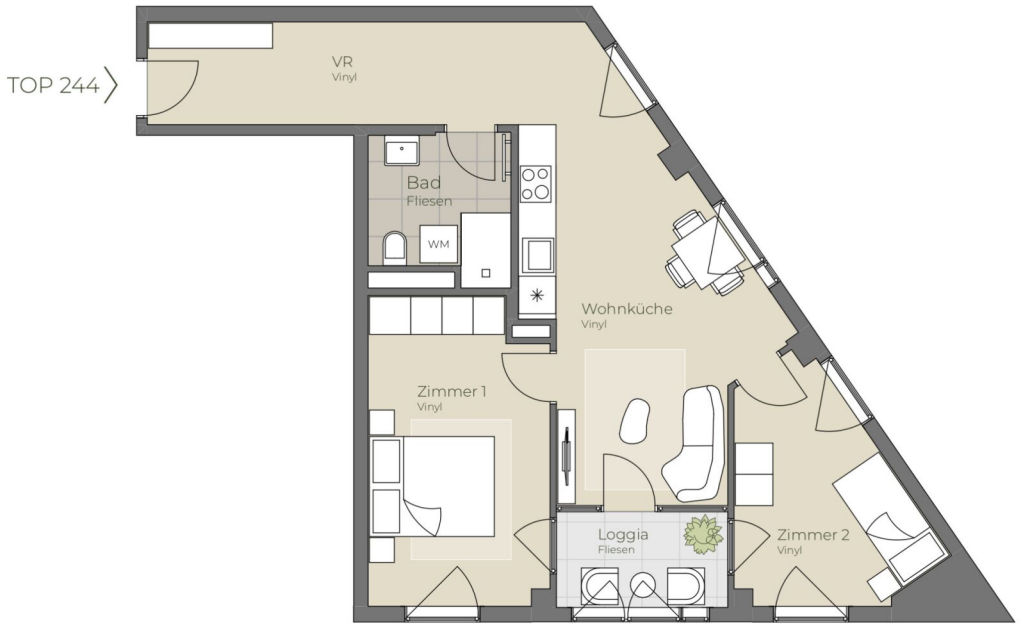

A4 | 1:100

0 5

N

Die in der Plandarstellung dargestellte Möblierung ist schematisch und dient ausschließlich zur Illustration. Diese Darstellungen sind unverbindliche Plankopien. Der Planung und Ausführung sind Änderungen vorbehalten. Sämtliche Maße sind Rohbaumaße.

14. OBERGESCHOSS | TOP 244

Wohnküche	21,30 m²
Bad	5,10 m²
Zimmer 1	13,75 m²
Zimmer 2	9,46 m²
VR	9,78 m²
Loggia	4,32 m²
Wohnnutzfläche	**63,71 m²**

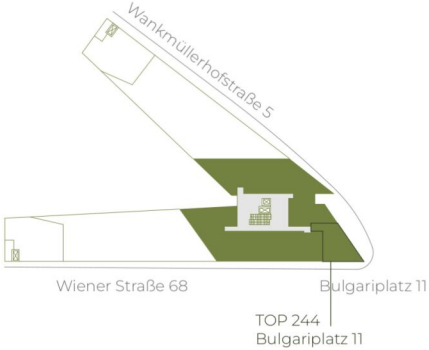

highfive-living.at

3 ZIMMER 59,39 m² WOHNFLÄCHE

BRUTTOMIETE: 1.220,01 €

high five

14. OBERGESCHOSS | TOP 245

Wohnküche	19,19 m²
Bad	5,96 m²
Zimmer	11,38 m²
AR	3,14 m²
VR	4,80 m²
Loggia	6,08 m²
Wohnnutzfläche	**50,55 m²**

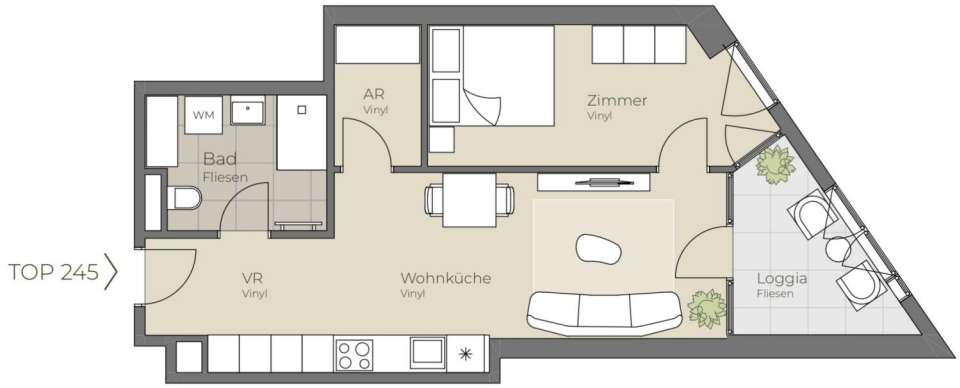

A4 | 1:100

0 5

N

Die in der Plandarstellung dargestellte Möblierung ist schematisch und dient ausschließlich zur Illustration. Diese Darstellungen sind unverbindliche Plankopien. Der Planung und Ausführung sind Änderungen vorbehalten. Sämtliche Maße sind Rohbaumaße.

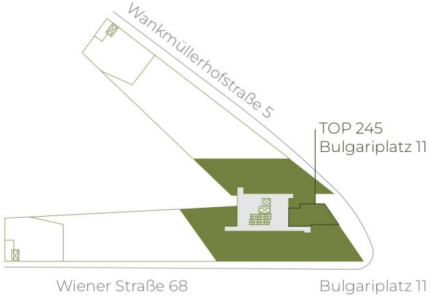

highfive-living.at

2 ZIMMER 44,47 m² WOHNFLÄCHE

BRUTTOMIETE: 860,00 €

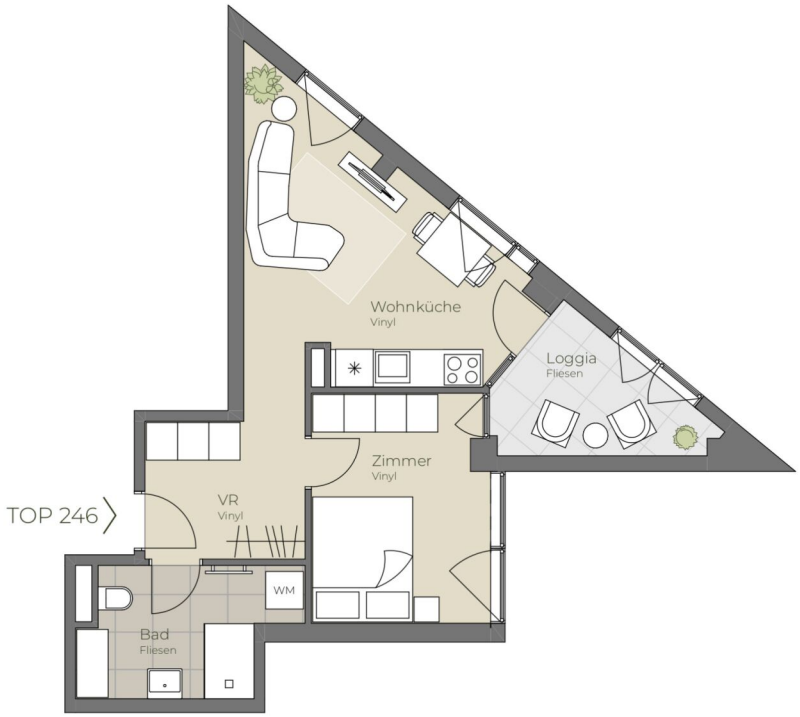

A4 | 1:100

0 5

N

Die in der Plandarstellung dargestellte Möblierung ist schematisch und dient ausschließlich zur Illustration. Diese Darstellungen sind unverbindliche Plankopien. Der Planung und Ausführung sind Änderungen vorbehalten. Sämtliche Maße sind Rohbaumaße.

14. OBERGESCHOSS | TOP 246

Wohnküche	16,81 m²
Bad/WC	6,52 m²
Zimmer	10,17 m²
VR	5,65 m²
Loggia	5,86 m²
Wohnnutzfläche	**45,01 m²**

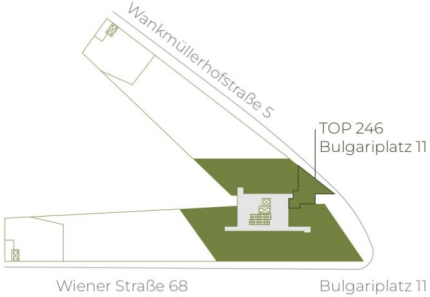

highfive-living.at

2 ZIMMER 39,15 m² WOHNFLÄCHE

BRUTTOMIETE: 790,01 €

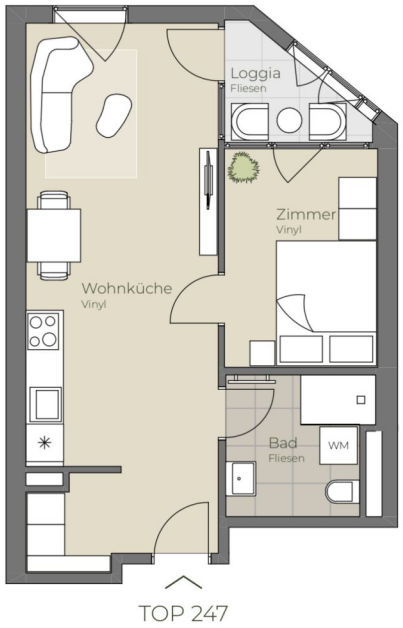

14. OBERGESCHOSS | TOP 247

Wohnküche	26,33 m²
Bad/WC	5,08 m²
Zimmer	8,55 m²
Loggia	3,08 m²
Wohnnutzfläche	**43,04 m²**

A4 | 1:100

0 5

N

Die in der Plandarstellung dargestellte Möblierung ist schematisch und dient ausschließlich zur Illustration. Diese Darstellungen sind unverbindliche Plankopien. Der Planung und Ausführung sind Änderungen vorbehalten. Sämtliche Maße sind Rohbaumaße.

highfive-living.at

2 ZIMMER 39,96 m² WOHNFLÄCHE

BRUTTOMIETE: 790,00 €

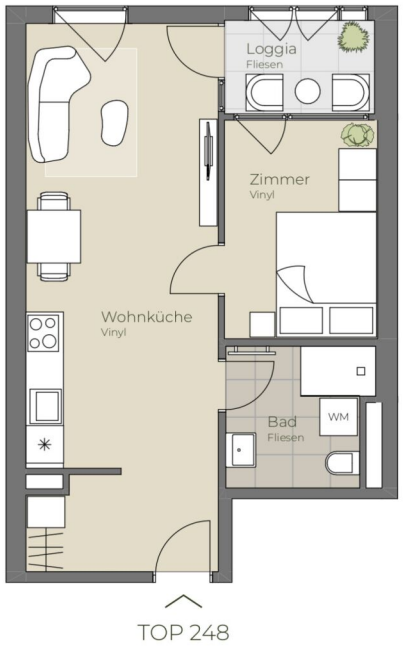

14. OBERGESCHOSS | TOP 248

Wohnküche	26,84 m²
Bad/WC	5,08 m²
Zimmer	8,55 m²
Loggia	3,75 m²
Wohnnutzfläche	**44,22 m²**

A4 | 1:100

0 5

N

Die in der Plandarstellung dargestellte Möblierung ist schematisch und dient ausschließlich zur Illustration. Diese Darstellungen sind unverbindliche Plankopien. Der Planung und Ausführung sind Änderungen vorbehalten. Sämtliche Maße sind Rohbaumaße.

highfive-living.at

2 ZIMMER 40,47 m² WOHNFLÄCHE

BRUTTOMIETE: 790,00 €

14. OBERGESCHOSS | TOP 249

Wohnküche	20,89 m²
Bad/WC	6,38 m²
Zimmer	10,52 m²
Loggia	3,75 m²
Wohnnutzfläche	**41,54 m²**

A4 | 1:100

0 5

N

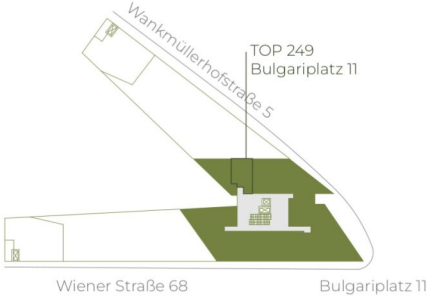

Die in der Plandarstellung dargestellte Möblierung ist schematisch und dient ausschließlich zur Illustration. Diese Darstellungen sind unverbindliche Plankopien. Der Planung und Ausführung sind Änderungen vorbehalten. Sämtliche Maße sind Rohbaumaße.

highfive-living.at

2 ZIMMER 37,85 m² WOHNFLÄCHE

BRUTTOMIETE: 770,00 €

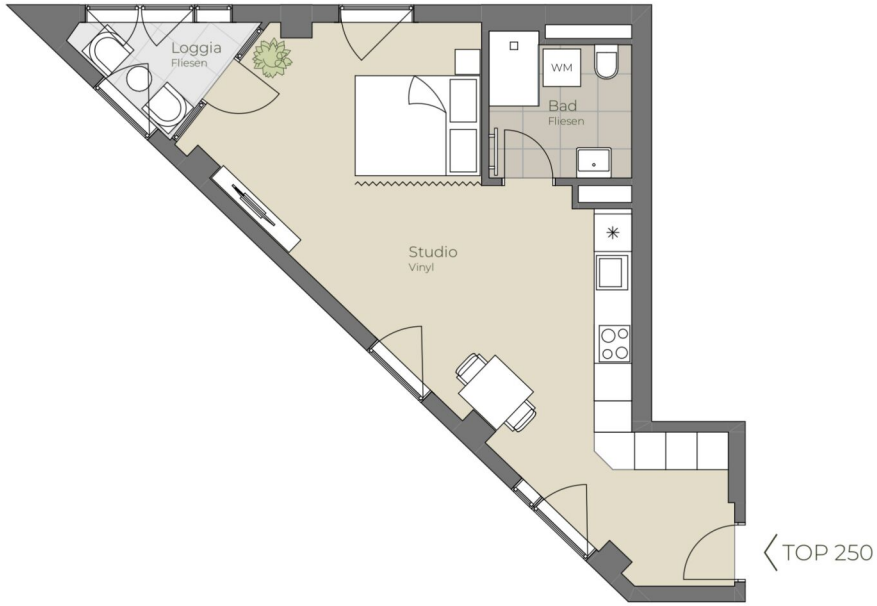

14. OBERGESCHOSS | TOP 250

Studio	35,00 m²
Bad/WC	5,08 m²
Balkon	3,46 m²
Wohnnutzfläche	**43,54 m²**

A4 | 1:100

0 5

N

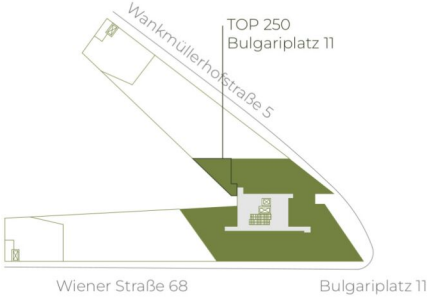

Die in der Plandarstellung dargestellte Möblierung ist schematisch und dient ausschließlich zur Illustration. Diese Darstellungen sind unverbindliche Plankopien. Der Planung und Ausführung sind Änderungen vorbehalten. Sämtliche Maße sind Rohbaumaße.

highfive-living.at

1 ZIMMER 40,08 m² WOHNFLÄCHE

BRUTTOMIETE: 770,01 €

A4 | 1:100

0 5

N

Die in der Plandarstellung dargestellte Möblierung ist schematisch und dient ausschließlich zur Illustration. Diese Darstellungen sind unverbindliche Plankopien. Der Planung und Ausführung sind Änderungen vorbehalten. Sämtliche Maße sind Rohbaumaße.

14. OBERGESCHOSS | TOP 251

Wohnküche	27,26 m²
Zimmer 1	10,48 m²
Zimmer 2	8,56 m²
Zimmer 3	9,69 m²
Bad	5,14 m²
WC	1,93 m²
Loggia	6,01 m²
Wohnnutzfläche	**69,07 m²**

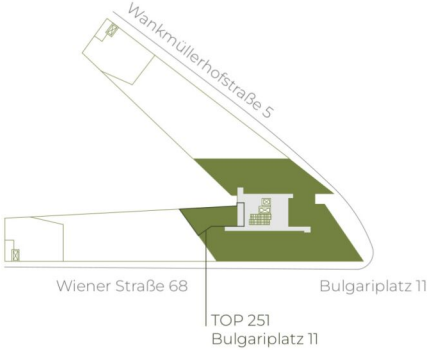

highfive-living.at

4 ZIMMER 62,98 m² WOHNFLÄCHE

BRUTTOMIETE: 1.290,01 €

high five

15. OBERGESCHOSS | TOP 252

Wohnküche	25,44 m²
Bad/WC	5,28 m²
Zimmer	14,19 m²
Loggia	3,73 m²
Wohnnutzfläche	**48,64 m²**

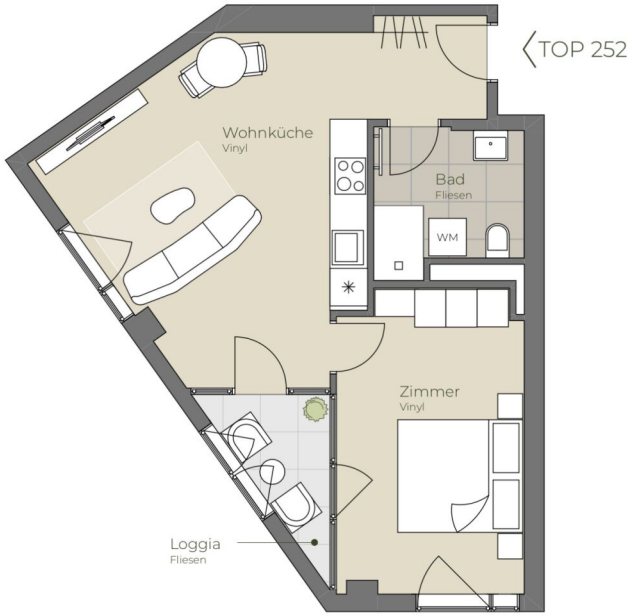

A4 | 1:100

0 5

N

Die in der Plandarstellung dargestellte Möblierung ist schematisch und dient ausschließlich zur Illustration. Diese Darstellungen sind unverbindliche Plankopien. Der Planung und Ausführung sind Änderungen vorbehalten. Sämtliche Maße sind Rohbaumaße.

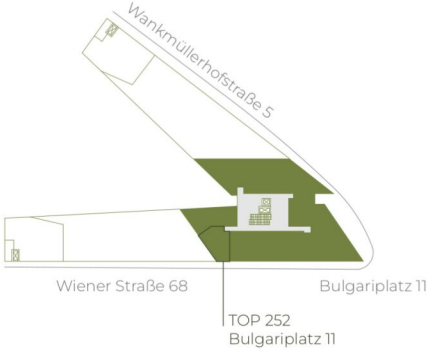

highfive-living.at

2 ZIMMER 44,91 m² WOHNFLÄCHE

BRUTTOMIETE: 880,00 €

TOP 253

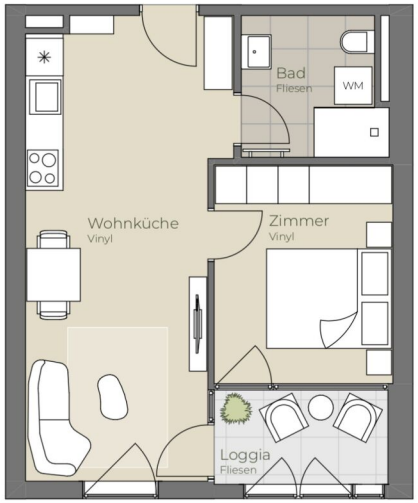

15. OBERGESCHOSS | TOP 253

Wohnküche	22,63 m²
Bad/WC	5,08 m²
Zimmer	10,04 m²
Loggia	4,42 m²
Wohnnutzfläche	**42,17 m²**

A4 | 1:100

0 5

N

Die in der Plandarstellung dargestellte Möblierung ist schematisch und dient ausschließlich zur Illustration. Diese Darstellungen sind unverbindliche Plankopien. Der Planung und Ausführung sind Änderungen vorbehalten. Sämtliche Maße sind Rohbaumaße.

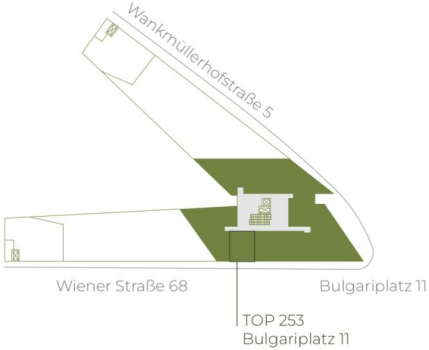

highfive-living.at

2 ZIMMER 37,75 m² WOHNFLÄCHE

BRUTTOMIETE: 799,00 €

TOP 254

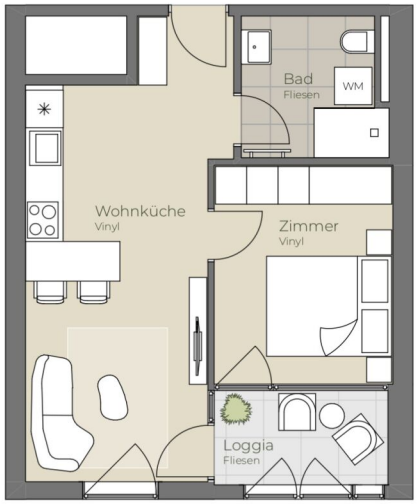

15. OBERGESCHOSS | TOP 254

Wohnküche	20,83 m²
Bad/WC	5,08 m²
Zimmer	10,04 m²
Loggia	4,42 m²
Wohnnutzfläche	**40,37 m²**

A4 | 1:100

0 5

N

Die in der Plandarstellung dargestellte Möblierung ist schematisch und dient ausschließlich zur Illustration. Diese Darstellungen sind unverbindliche Plankopien. Der Planung und Ausführung sind Änderungen vorbehalten. Sämtliche Maße sind Rohbaumaße.

highfive-living.at

2 ZIMMER 35,95 m² WOHNFLÄCHE

BRUTTOMIETE: 780,01 €

TOP 255

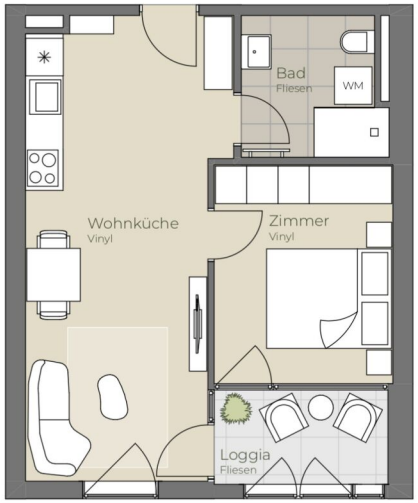

15. OBERGESCHOSS | TOP 255

Wohnküche	22,63 m²
Bad/WC	5,08 m²
Zimmer	10,04 m²
Loggia	4,42 m²
Wohnnutzfläche	**42,17 m²**

A4 | 1:100

0 5

N

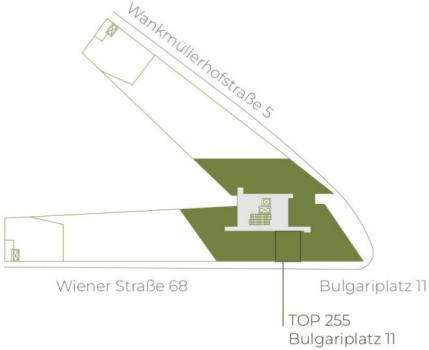

Die in der Plandarstellung dargestellte Möblierung ist schematisch und dient ausschließlich zur Illustration. Diese Darstellungen sind unverbindliche Plankopien. Der Planung und Ausführung sind Änderungen vorbehalten. Sämtliche Maße sind Rohbaumaße.

highfive-living.at

2 ZIMMER 37,75 m² WOHNFLÄCHE

BRUTTOMIETE: 799,00 €

TOP 256

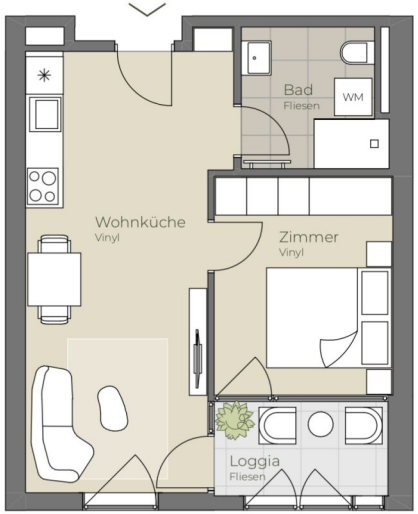

15. OBERGESCHOSS | TOP 256

Wohnküche	21,77 m²
Bad/WC	5,08 m²
Zimmer	10,04 m²
Loggia	4,42 m²
Wohnnutzfläche	**41,31 m²**

A4 | 1:100

0 5

N

Die in der Plandarstellung dargestellte Möblierung ist schematisch und dient ausschließlich zur Illustration. Diese Darstellungen sind unverbindliche Plankopien. Der Planung und Ausführung sind Änderungen vorbehalten. Sämtliche Maße sind Rohbaumaße.

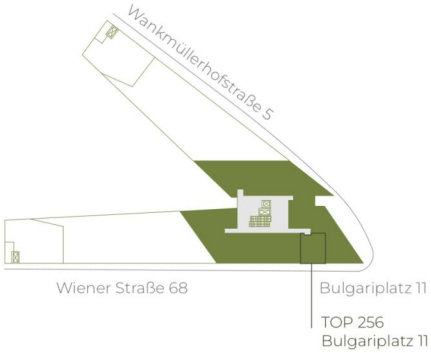

highfive-living.at

2 ZIMMER 36,89 m² WOHNFLÄCHE

BRUTTOMIETE: 790,01 €

Bulgariplatz 11, 4020 Linz

STIEGE 1 | TOP 257

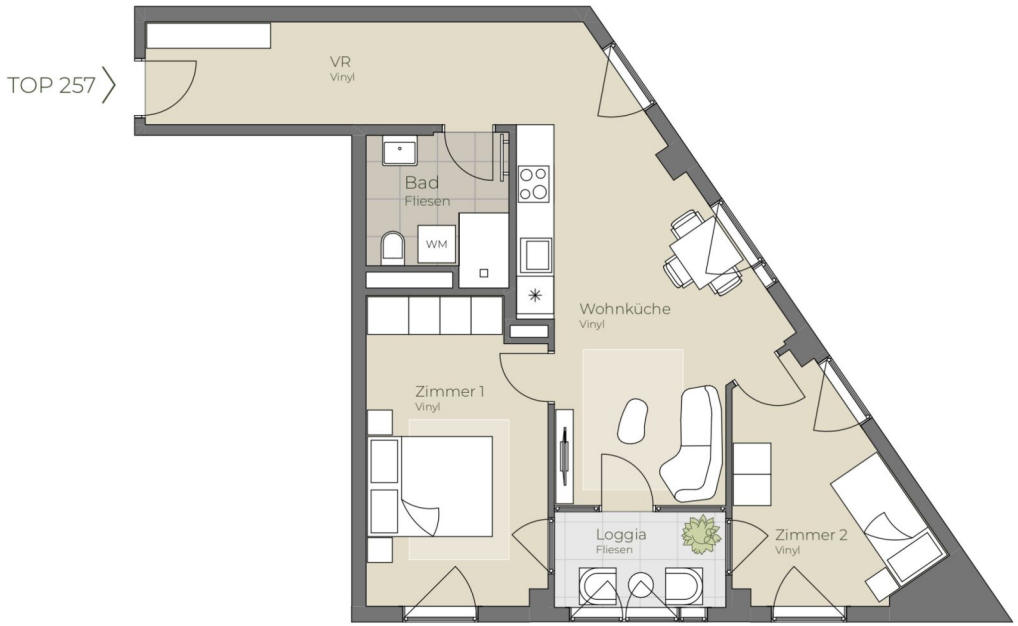

A4 | 1:100

0 5

N

Die in der Plandarstellung dargestellte Möblierung ist schematisch und dient ausschließlich zur Illustration. Diese Darstellungen sind unverbindliche Plankopien. Der Planung und Ausführung sind Änderungen vorbehalten. Sämtliche Maße sind Rohbaumaße.

15. OBERGESCHOSS | TOP 257

Wohnküche	21,30 m²
Bad	5,10 m²
Zimmer 1	13,75 m²
Zimmer 2	9,46 m²
VR	9,78 m²
Loggia	4,32 m²
Wohnnutzfläche	**63,71 m²**

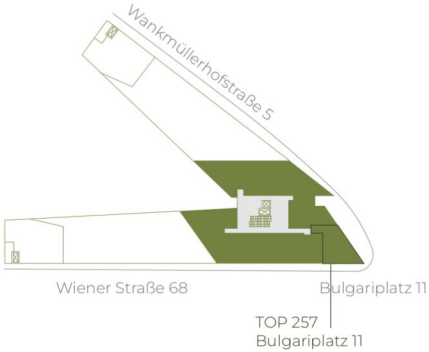

highfive-living.at

3 ZIMMER 59,39 m² WOHNFLÄCHE

BRUTTOMIETE: 1.260,01 €

high five

15. OBERGESCHOSS | TOP 258

Wohnküche	19,19 m²
Bad	5,96 m²
Zimmer	11,38 m²
AR	3,14 m²
VR	4,80 m²
Loggia	6,08 m²
Wohnnutzfläche	**50,55 m²**

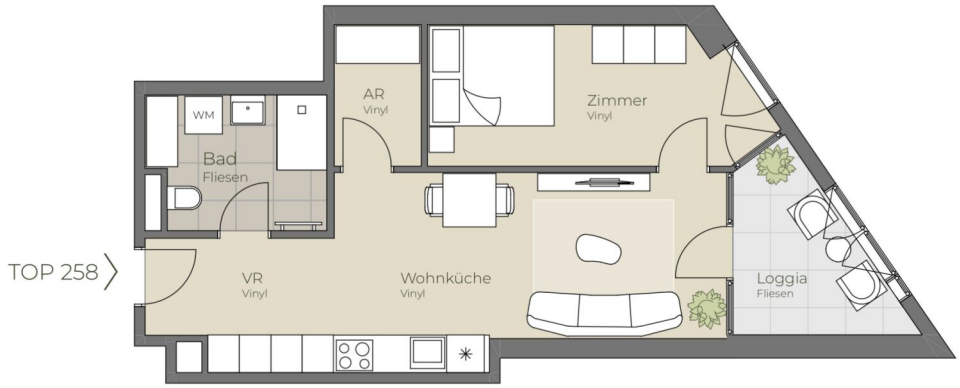

A4 | 1:100

0 5

N

Die in der Plandarstellung dargestellte Möblierung ist schematisch und dient ausschließlich zur Illustration. Diese Darstellungen sind unverbindliche Plankopien. Der Planung und Ausführung sind Änderungen vorbehalten. Sämtliche Maße sind Rohbaumaße.

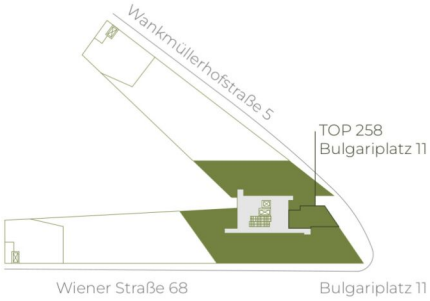

highfive-living.at

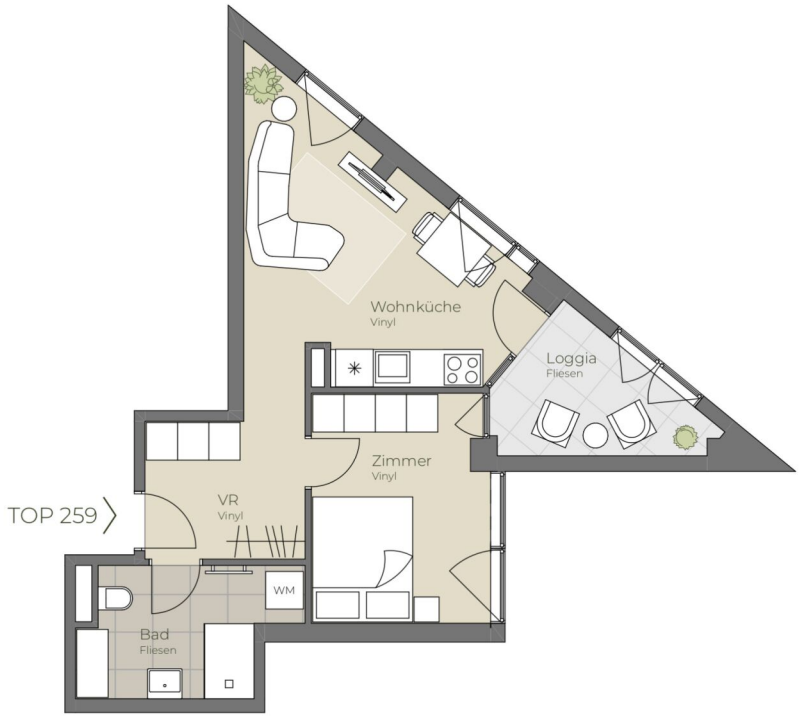

A4 | 1:100

0 5

N

Die in der Plandarstellung dargestellte Möblierung ist schematisch und dient ausschließlich zur Illustration. Diese Darstellungen sind unverbindliche Plankopien. Der Planung und Ausführung sind Änderungen vorbehalten. Sämtliche Maße sind Rohbaumaße.

15. OBERGESCHOSS | TOP 259

Wohnküche	16,81 m²
Bad/WC	6,52 m²
Zimmer	10,17 m²
VR	5,65 m²
Loggia	5,86 m²
Wohnnutzfläche	**45,01 m²**

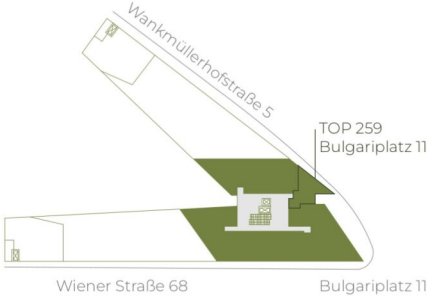

highfive-living.at

2 ZIMMER 39,15 m² WOHNFLÄCHE

BRUTTOMIETE: 810,00 €

high five

15. OBERGESCHOSS | TOP 260

Wohnküche	26,33 m²
Bad/WC	5,08 m²
Zimmer	8,55 m²
Loggia	3,08 m²
Wohnnutzfläche	**43,04 m²**

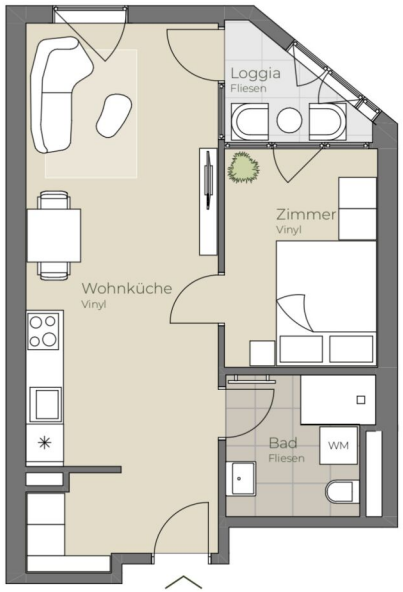

TOP 260

A4 | 1:100

0 5

N

Die in der Plandarstellung dargestellte Möblierung ist schematisch und dient ausschließlich zur Illustration. Diese Darstellungen sind unverbindliche Plankopien. Der Planung und Ausführung sind Änderungen vorbehalten. Sämtliche Maße sind Rohbaumaße.

highfive-living.at

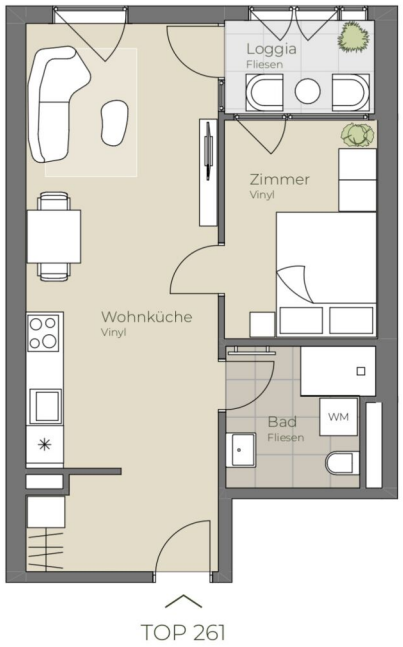

15. OBERGESCHOSS | TOP 261

Wohnküche	26,84 m²
Bad/WC	5,08 m²
Zimmer	8,55 m²
Loggia	3,75 m²
Wohnnutzfläche	**44,22 m²**

A4 | 1:100

0 5

N

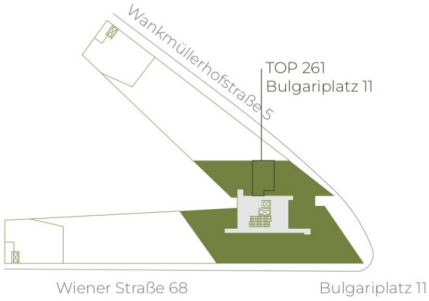

Die in der Plandarstellung dargestellte Möblierung ist schematisch und dient ausschließlich zur Illustration. Diese Darstellungen sind unverbindliche Plankopien. Der Planung und Ausführung sind Änderungen vorbehalten. Sämtliche Maße sind Rohbaumaße.

highfive-living.at

2 ZIMMER 40,47 m² WOHNFLÄCHE

BRUTTOMIETE: 810,00 €

15. OBERGESCHOSS | TOP 262

Wohnküche	20,89 m²
Bad/WC	6,38 m²
Zimmer	10,52 m²
Loggia	3,75 m²
Wohnnutzfläche	**41,54 m²**

A4 | 1:100

0 5

N

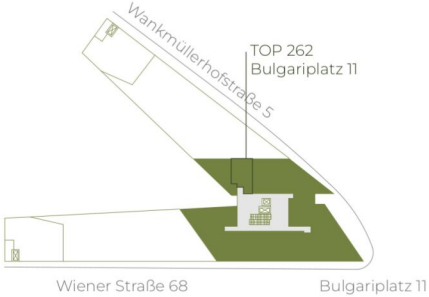

Die in der Plandarstellung dargestellte Möblierung ist schematisch und dient ausschließlich zur Illustration. Diese Darstellungen sind unverbindliche Plankopien. Der Planung und Ausführung sind Änderungen vorbehalten. Sämtliche Maße sind Rohbaumaße.

highfive-living.at

2 ZIMMER 37,85 m² WOHNFLÄCHE

BRUTTOMIETE: 790,00 €

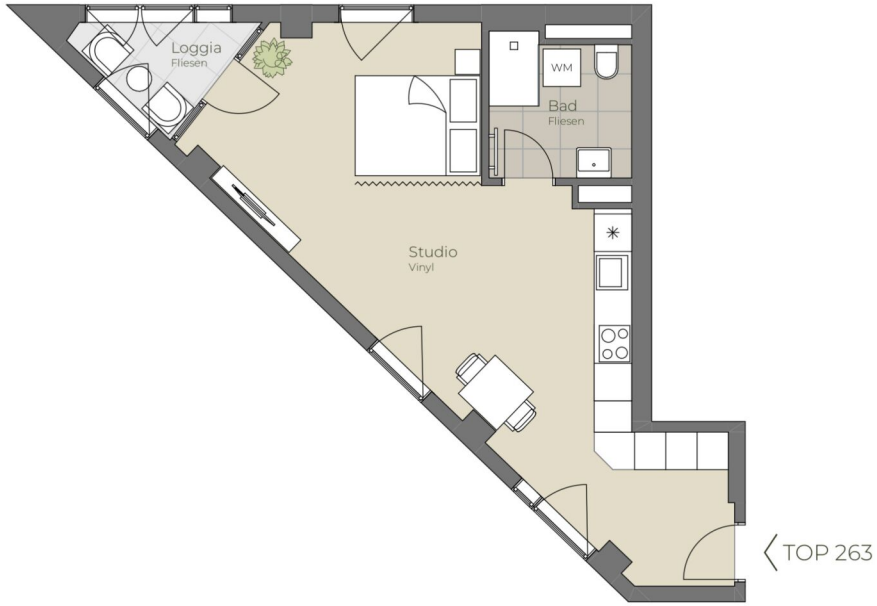

15. OBERGESCHOSS | TOP 263

Studio	35,00 m²
Bad/WC	5,08 m²
Balkon	3,46 m²
Wohnnutzfläche	**43,54 m²**

A4 | 1:100

0 5

N

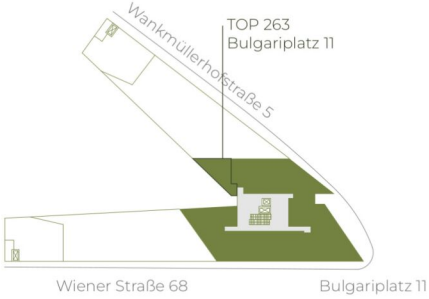

Die in der Plandarstellung dargestellte Möblierung ist schematisch und dient ausschließlich zur Illustration. Diese Darstellungen sind unverbindliche Plankopien. Der Planung und Ausführung sind Änderungen vorbehalten. Sämtliche Maße sind Rohbaumaße.

highfive-living.at

1 ZIMMER 40,08 m² WOHNFLÄCHE

BRUTTOMIETE: 790,00 €

A4 | 1:100

0 5

N

Die in der Plandarstellung dargestellte Möblierung ist schematisch und dient ausschließlich zur Illustration. Diese Darstellungen sind unverbindliche Plankopien. Der Planung und Ausführung sind Änderungen vorbehalten. Sämtliche Maße sind Rohbaumaße.

15. OBERGESCHOSS | TOP 264

Wohnküche	27,26 m²
Zimmer 1	10,48 m²
Zimmer 2	8,56 m²
Zimmer 3	9,69 m²
Bad	5,14 m²
WC	1,93 m²
Loggia	6,01 m²
Wohnnutzfläche	**69,07 m²**

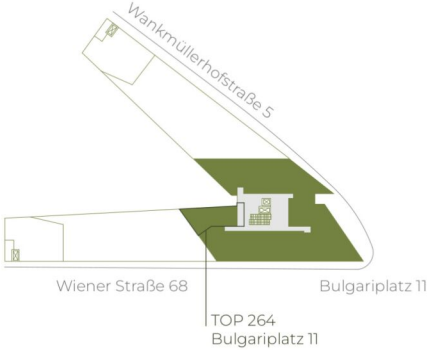

highfive-living.at

4 ZIMMER 62,98 m² WOHNFLÄCHE

BRUTTOMIETE: 1.330,01 €

high five

16. OBERGESCHOSS | TOP 265

Wohnküche	25,44 m²
Bad/WC	5,28 m²
Zimmer	14,19 m²
Loggia	3,73 m²
Wohnnutzfläche	**48,64 m²**

A4 | 1:100

0 5

N

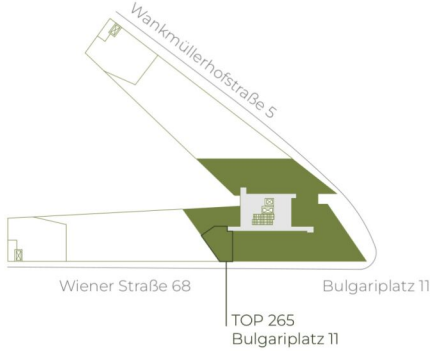

Die in der Plandarstellung dargestellte Möblierung ist schematisch und dient ausschließlich zur Illustration. Diese Darstellungen sind unverbindliche Plankopien. Der Planung und Ausführung sind Änderungen vorbehalten. Sämtliche Maße sind Rohbaumaße.

highfive-living.at

2 ZIMMER 44,91 m² WOHNFLÄCHE

BRUTTOMIETE: 890,00 €

TOP 266

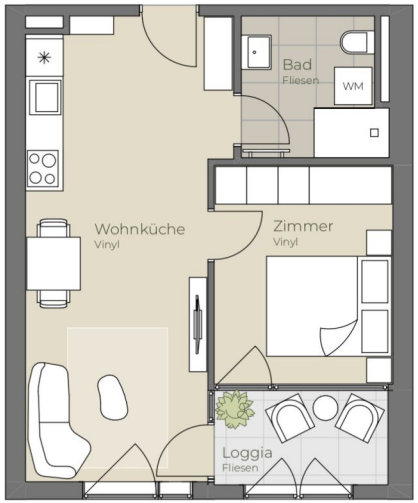

16. OBERGESCHOSS | TOP 266

Wohnküche	22,63 m²
Bad/WC	5,08 m²
Zimmer	10,04 m²
Loggia	4,42 m²
Wohnnutzfläche	**42,17 m²**

A4 | 1:100

0 5

N

Die in der Plandarstellung dargestellte Möblierung ist schematisch und dient ausschließlich zur Illustration. Diese Darstellungen sind unverbindliche Plankopien. Der Planung und Ausführung sind Änderungen vorbehalten. Sämtliche Maße sind Rohbaumaße.

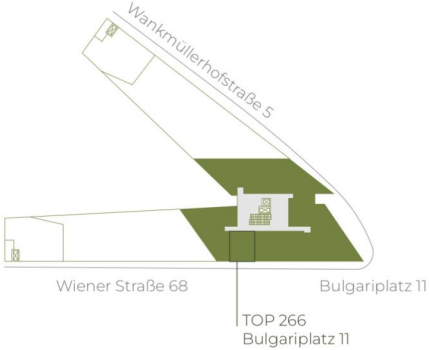

highfive-living.at

2 ZIMMER 37,75 m² WOHNFLÄCHE

BRUTTOMIETE: 810,00 €

TOP 267

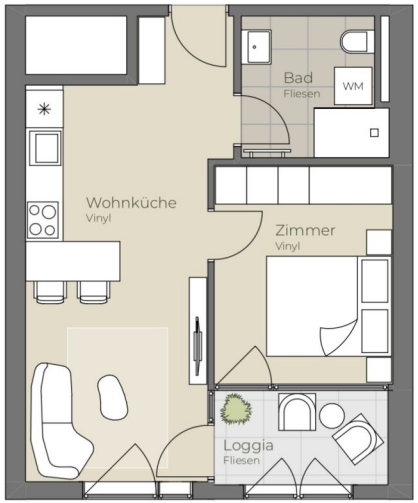

16. OBERGESCHOSS | TOP 267

Wohnküche	20,83 m²
Bad/WC	5,08 m²
Zimmer	10,04 m²
Loggia	4,42 m²
Wohnnutzfläche	**40,37 m²**

A4 | 1:100

0 5

N

Die in der Plandarstellung dargestellte Möblierung ist schematisch und dient ausschließlich zur Illustration. Diese Darstellungen sind unverbindliche Plankopien. Der Planung und Ausführung sind Änderungen vorbehalten. Sämtliche Maße sind Rohbaumaße.

highfive-living.at

2 ZIMMER 35,95 m² WOHNFLÄCHE

BRUTTOMIETE: 790,01 €

TOP 268

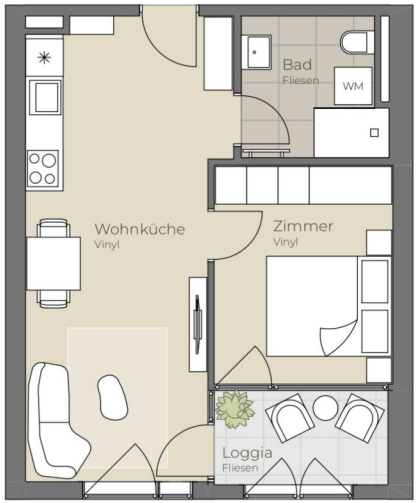

16. OBERGESCHOSS | TOP 268

Wohnküche	22,63 m²
Bad/WC	5,08 m²
Zimmer	10,04 m²
Loggia	4,42 m²
Wohnnutzfläche	**42,17 m²**

A4 | 1:100

0 5

N

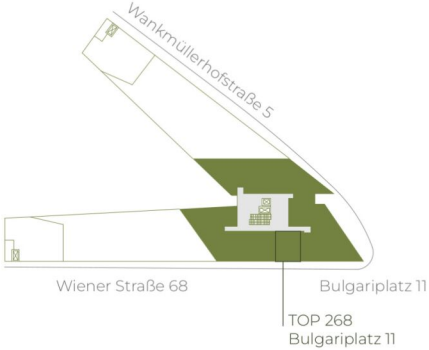

Ein

Die in der Plandarstellung dargestellte Möblierung ist schematisch und dient ausschließlich zur Illustration. Diese Darstellungen sind unverbindliche Plankopien. Der Planung und Ausführung sind Änderungen vorbehalten. Sämtliche Maße sind Rohbaumaße.

highfive-living.at

2 ZIMMER 37,75 m² WOHNFLÄCHE

BRUTTOMIETE: 810,00 €

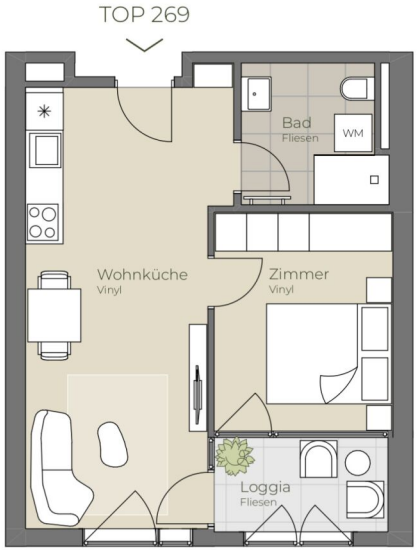

16. OBERGESCHOSS | TOP 269

Wohnküche	21,77 m²
Bad/WC	5,08 m²
Zimmer	10,04 m²
Loggia	4,42 m²
Wohnnutzfläche	**41,31 m²**

Die in der Plandarstellung dargestellte Möblierung ist schematisch und dient ausschließlich zur Illustration. Diese Darstellungen sind unverbindliche Plankopien. Der Planung und Ausführung sind Änderungen vorbehalten. Sämtliche Maße sind Rohbaumaße.

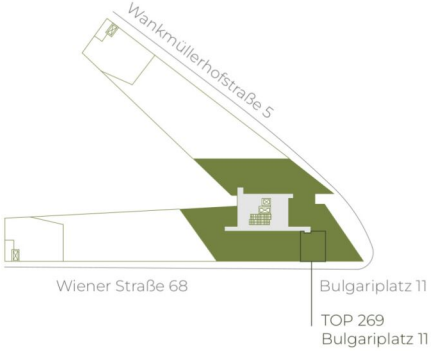

highfive-living.at

2 ZIMMER 36,89 m² WOHNFLÄCHE

BRUTTOMIETE: 799,01 €

high five

16. OBERGESCHOSS | TOP 270

Wohnküche	21,30 m²
Bad	5,10 m²
Zimmer 1	13,75 m²
Zimmer 2	9,46 m²
VR	9,78 m²
Loggia	4,32 m²
Wohnnutzfläche	**63,71 m²**

A4 | 1:100

0 5

N

Die in der Plandarstellung dargestellte Möblierung ist schematisch und dient ausschließlich zur Illustration. Diese Darstellungen sind unverbindliche Plankopien. Der Planung und Ausführung sind Änderungen vorbehalten. Sämtliche Maße sind Rohbaumaße.

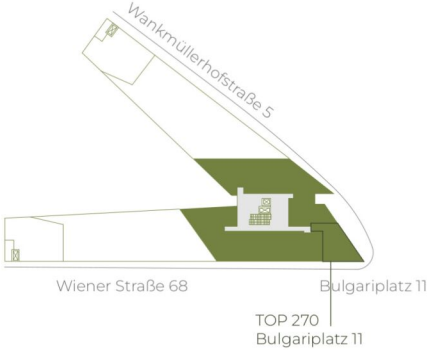

highfive-living.at

3 ZIMMER 59,39 m² WOHNFLÄCHE

BRUTTOMIETE: 1.280,01 €

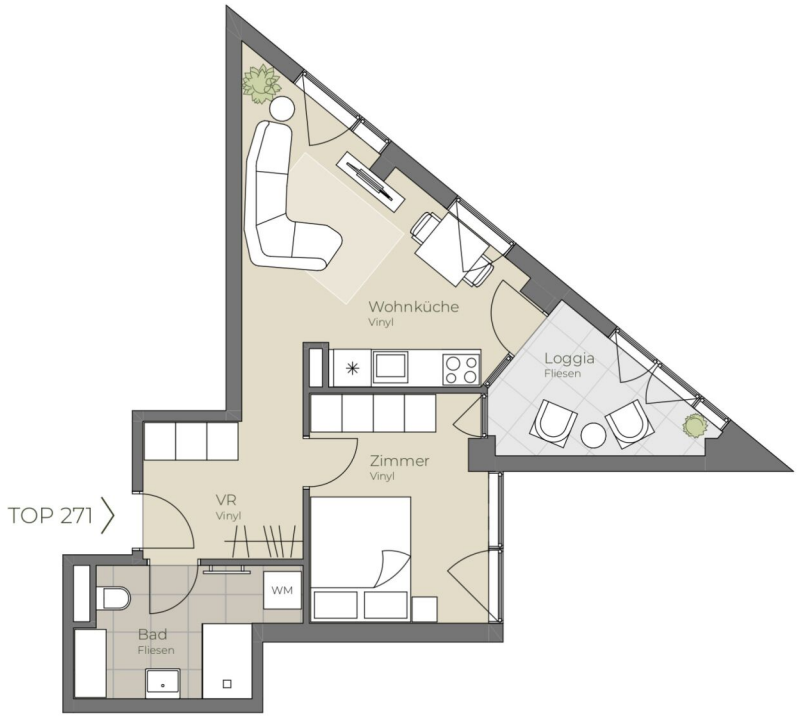

A4 | 1:100

0 5

N

Die in der Plandarstellung dargestellte Möblierung ist schematisch und dient ausschließlich zur Illustration. Diese Darstellungen sind unverbindliche Plankopien. Der Planung und Ausführung sind Änderungen vorbehalten. Sämtliche Maße sind Rohbaumaße.

16. OBERGESCHOSS | TOP 271

Wohnküche	16,81 m²
Bad/WC	6,52 m²
Zimmer	10,17 m²
VR	5,65 m²
Loggia	5,86 m²
Wohnnutzfläche	**45,01 m²**

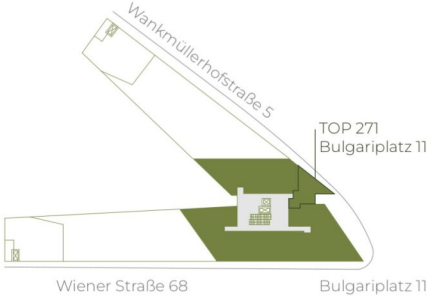

highfive-living.at

2 ZIMMER 39,15 m² WOHNFLÄCHE

BRUTTOMIETE: 820,00 €

high five

16. OBERGESCHOSS | TOP 272

Wohnküche	26,33 m²
Bad/WC	5,08 m²
Zimmer	8,55 m²
Loggia	3,08 m²
Wohnnutzfläche	**43,04 m²**

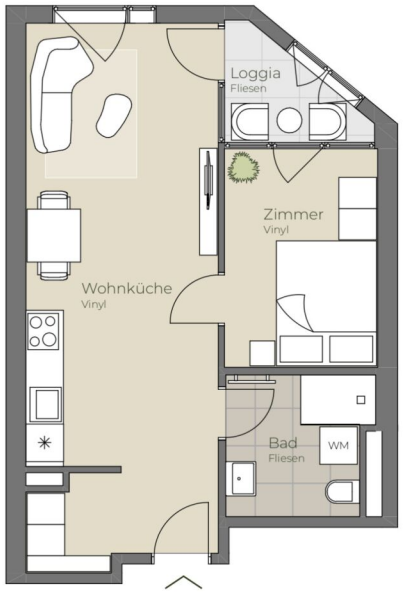

TOP 272

A4 | 1:100

0 5

N

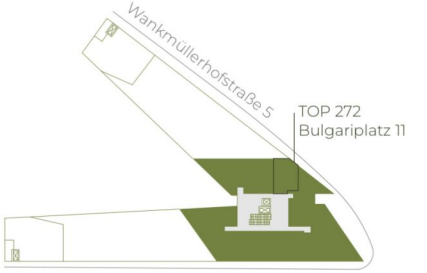

Die in der Plandarstellung dargestellte Möblierung ist schematisch und dient ausschließlich zur Illustration. Diese Darstellungen sind unverbindliche Plankopien. Der Planung und Ausführung sind Änderungen vorbehalten. Sämtliche Maße sind Rohbaumaße.

highfive-living.at

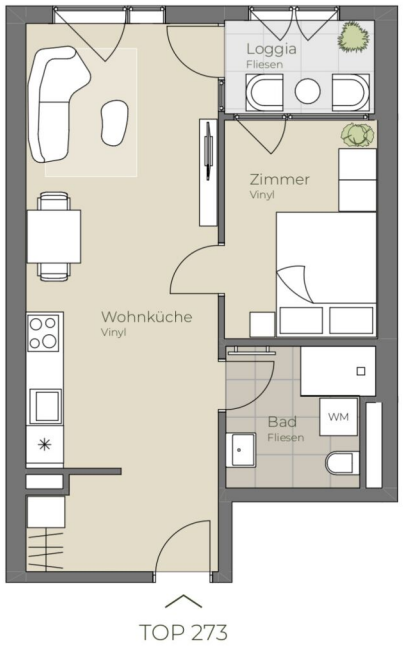

16. OBERGESCHOSS | TOP 273

Wohnküche	26,84 m²
Bad/WC	5,08 m²
Zimmer	8,55 m²
Loggia	3,75 m²
Wohnnutzfläche	**44,22 m²**

A4 | 1:100

0 5

N

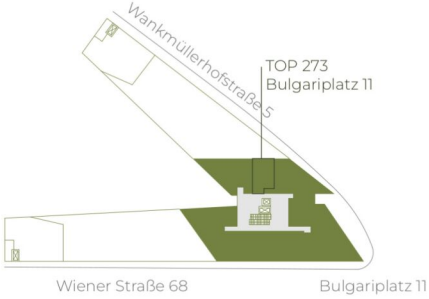

Die in der Plandarstellung dargestellte Möblierung ist schematisch und dient ausschließlich zur Illustration. Diese Darstellungen sind unverbindliche Plankopien. Der Planung und Ausführung sind Änderungen vorbehalten. Sämtliche Maße sind Rohbaumaße.

highfive-living.at

2 ZIMMER 40,47 m² WOHNFLÄCHE

BRUTTOMIETE: 820,00 €

16. OBERGESCHOSS | TOP 274

Wohnküche	20,89 m²
Bad/WC	6,38 m²
Zimmer	10,52 m²
Loggia	3,75 m²
Wohnnutzfläche	**41,54 m²**

A4 | 1:100

0 5

N

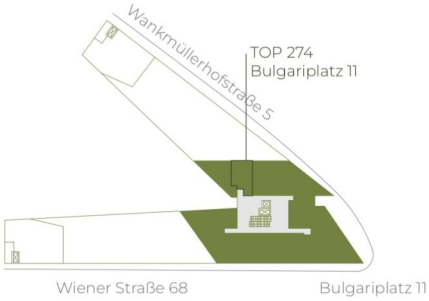

Die in der Plandarstellung dargestellte Möblierung ist schematisch und dient ausschließlich zur Illustration. Diese Darstellungen sind unverbindliche Plankopien. Der Planung und Ausführung sind Änderungen vorbehalten. Sämtliche Maße sind Rohbaumaße.

highfive-living.at

2 ZIMMER 37,85 m² WOHNFLÄCHE

BRUTTOMIETE: 799,00 €

A4 | 1:100

0 5

N

Die in der Plandarstellung dargestellte Möblierung ist schematisch und dient ausschließlich zur Illustration. Diese Darstellungen sind unverbindliche Plankopien. Der Planung und Ausführung sind Änderungen vorbehalten. Sämtliche Maße sind Rohbaumaße.

16. OBERGESCHOSS | TOP 276

Wohnküche	27,26 m²
Zimmer 1	10,48 m²
Zimmer 2	8,56 m²
Zimmer 3	9,69 m²
Bad	5,14 m²
WC	1,93 m²
Loggia	6,01 m²
Wohnnutzfläche	**69,07 m²**

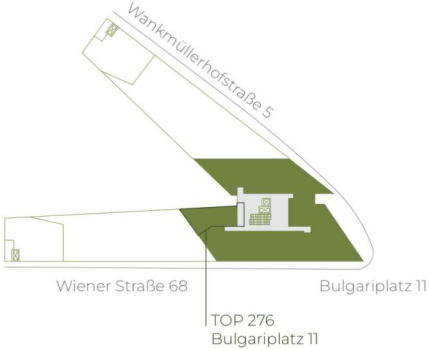

highfive-living.at

4 ZIMMER 62,98 m² WOHNFLÄCHE

BRUTTOMIETE: 1.350,01 €

high five

17. OBERGESCHOSS | TOP 277

Wohnküche	25,44 m²
Bad/WC	5,28 m²
Zimmer	14,19 m²
Loggia	3,73 m²
Wohnnutzfläche	**48,64 m²**

A4 | 1:100

0 5

N

Die in der Plandarstellung dargestellte Möblierung ist schematisch und dient ausschließlich zur Illustration. Diese Darstellungen sind unverbindliche Plankopien. Der Planung und Ausführung sind Änderungen vorbehalten. Sämtliche Maße sind Rohbaumaße.

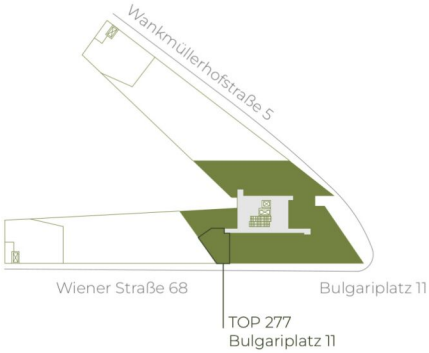

highfive-living.at

2 ZIMMER 44,91 m² WOHNFLÄCHE

BRUTTOMIETE: 899,00 €

TOP 278

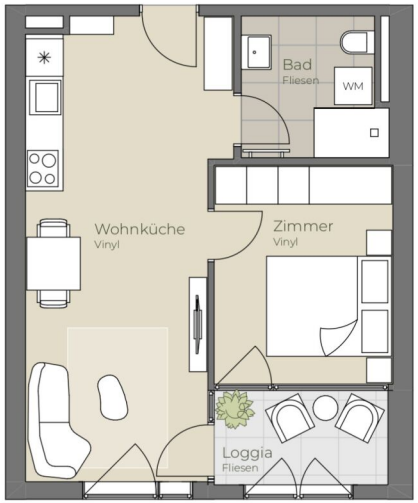

17. OBERGESCHOSS | TOP 278

Wohnküche	22,63 m²
Bad/WC	5,08 m²
Zimmer	10,04 m²
Loggia	4,42 m²
Wohnnutzfläche	**42,17 m²**

A4 | 1:100

0 5

N

Die in der Plandarstellung dargestellte Möblierung ist schematisch und dient ausschließlich zur Illustration. Diese Darstellungen sind unverbindliche Plankopien. Der Planung und Ausführung sind Änderungen vorbehalten. Sämtliche Maße sind Rohbaumaße.

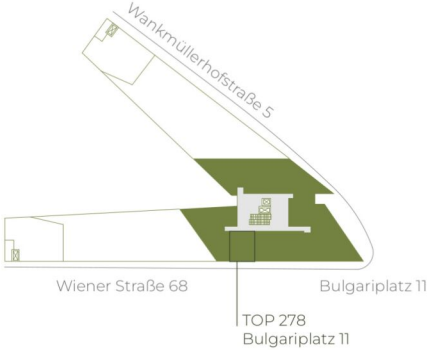

highfive-living.at

2 ZIMMER 37,75 m² WOHNFLÄCHE

BRUTTOMIETE: 820,00 €

TOP 279

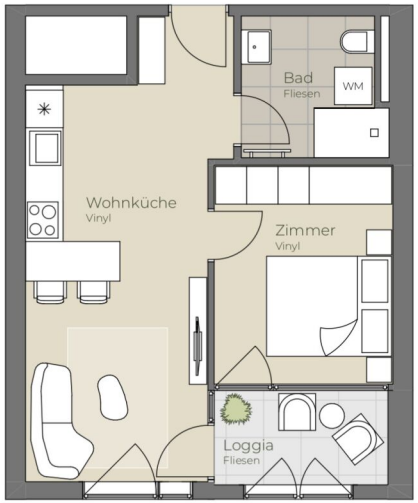

17. OBERGESCHOSS | TOP 279

Wohnküche	20,83 m²
Bad/WC	5,08 m²
Zimmer	10,04 m²
Loggia	4,42 m²
Wohnnutzfläche	**40,37 m²**

A4 | 1:100

0 5

N

Die in der Plandarstellung dargestellte Möblierung ist schematisch und dient ausschließlich zur Illustration. Diese Darstellungen sind unverbindliche Plankopien. Der Planung und Ausführung sind Änderungen vorbehalten. Sämtliche Maße sind Rohbaumaße.

highfive-living.at

2 ZIMMER 35,95 m² WOHNFLÄCHE

BRUTTOMIETE: 799,00 €

TOP 280

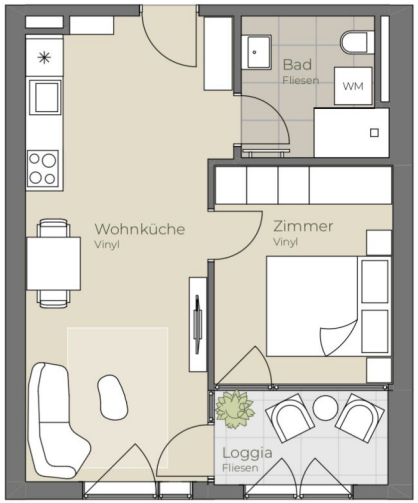

17. OBERGESCHOSS | TOP 280

Wohnküche	22,63 m²
Bad/WC	5,08 m²
Zimmer	10,04 m²
Loggia	4,42 m²
Wohnnutzfläche	**42,17 m²**

A4 | 1:100

0 5

N

Die in der Plandarstellung dargestellte Möblierung ist schematisch und dient ausschließlich zur Illustration. Diese Darstellungen sind unverbindliche Plankopien. Der Planung und Ausführung sind Änderungen vorbehalten. Sämtliche Maße sind Rohbaumaße.

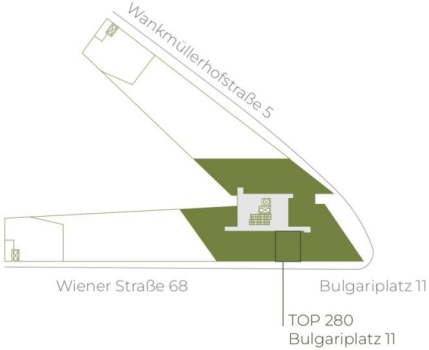

highfive-living.at

2 ZIMMER 37,75 m² WOHNFLÄCHE

BRUTTOMIETE: 820,00 €

TOP 281

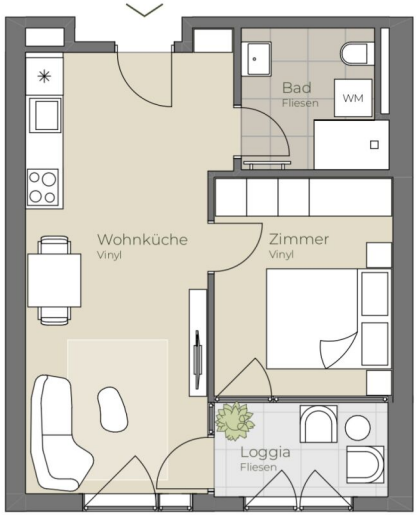

17. OBERGESCHOSS | TOP 281

Wohnküche	21,77 m²
Bad/WC	5,08 m²
Zimmer	10,04 m²
Loggia	4,42 m²
Wohnnutzfläche	**41,31 m²**

A4 | 1:100

0 5

N

Die in der Plandarstellung dargestellte Möblierung ist schematisch und dient ausschließlich zur Illustration. Diese Darstellungen sind unverbindliche Plankopien. Der Planung und Ausführung sind Änderungen vorbehalten. Sämtliche Maße sind Rohbaumaße.

highfive-living.at

2 ZIMMER 36,89 m² WOHNFLÄCHE

BRUTTOMIETE: 810,01 €

high five

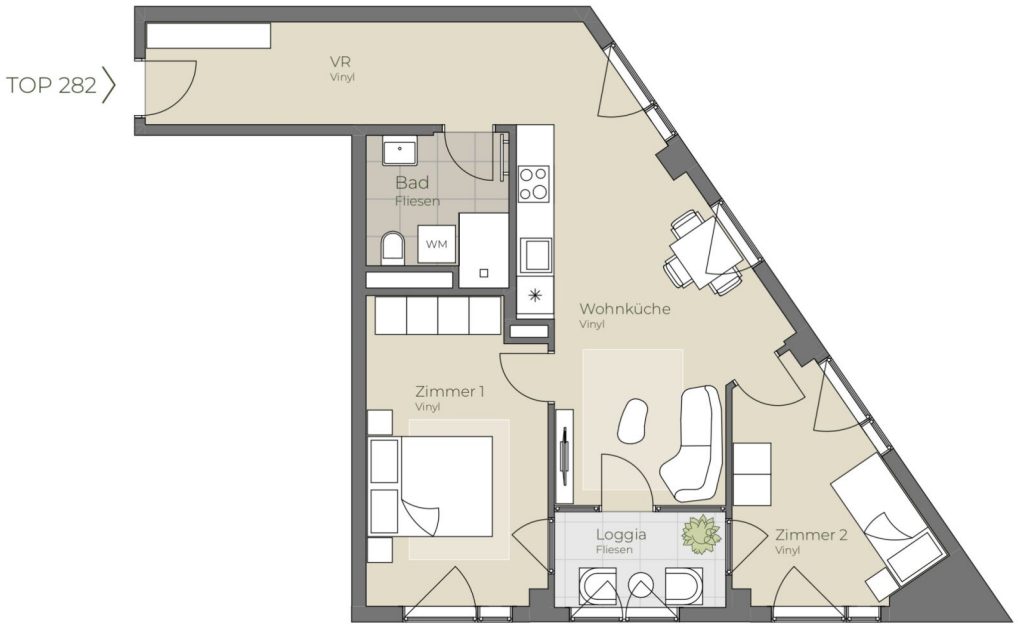

A4 | 1:100

0 5

N

Die in der Plandarstellung dargestellte Möblierung ist schematisch und dient ausschließlich zur Illustration. Diese Darstellungen sind unverbindliche Plankopien. Der Planung und Ausführung sind Änderungen vorbehalten. Sämtliche Maße sind Rohbaumaße.

17. OBERGESCHOSS | TOP 282

Wohnküche	21,30 m²
Bad	5,10 m²
Zimmer 1	13,75 m²
Zimmer 2	9,46 m²
VR	9,78 m²
Loggia	4,32 m²
Wohnnutzfläche	**63,71 m²**

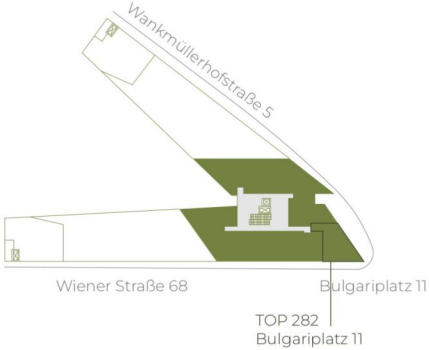

highfive-living.at

3 ZIMMER 59,39 m² WOHNFLÄCHE

BRUTTOMIETE: 1.299,00 €

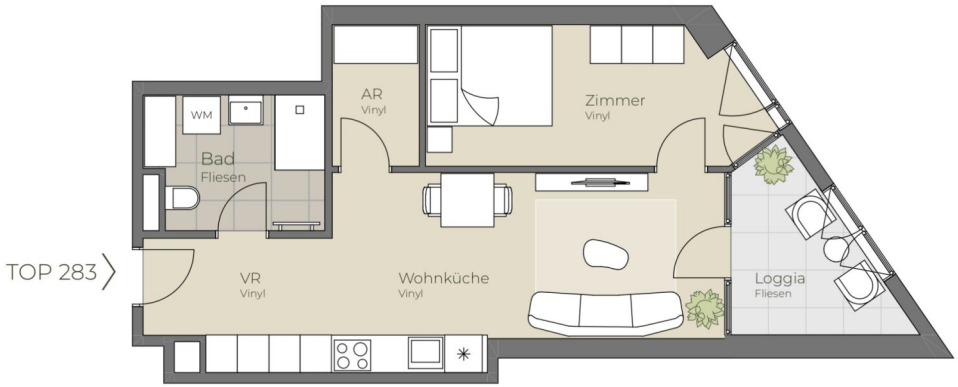

17. OBERGESCHOSS | TOP 283

Wohnküche	19,19 m²
Bad	5,96 m²
Zimmer	11,38 m²
AR	3,14 m²
VR	4,80 m²
Loggia	6,08 m²
Wohnnutzfläche	**50,55 m²**

A4 | 1:100

0 5

N

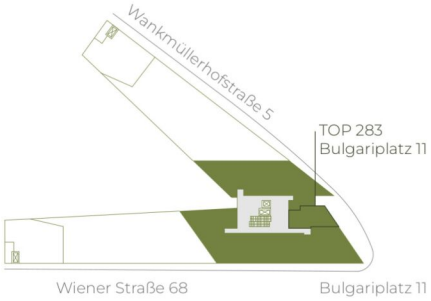

Die in der Plandarstellung dargestellte Möblierung ist schematisch und dient ausschließlich zur Illustration. Diese Darstellungen sind unverbindliche Plankopien. Der Planung und Ausführung sind Änderungen vorbehalten. Sämtliche Maße sind Rohbaumaße.

highfive-living.at

2 ZIMMER 44,47 m² WOHNFLÄCHE

BRUTTOMIETE: 920,01 €

high five

17. OBERGESCHOSS | TOP 285

Wohnküche	26,33 m²
Bad/WC	5,08 m²
Zimmer	8,55 m²
Loggia	3,08 m²
Wohnnutzfläche	**43,04 m²**

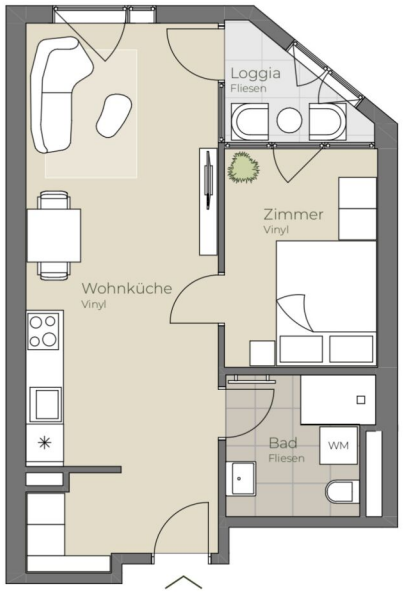

TOP 285

A4 | 1:100

0 5

N

Die in der Plandarstellung dargestellte Möblierung ist schematisch und dient ausschließlich zur Illustration. Diese Darstellungen sind unverbindliche Plankopien. Der Planung und Ausführung sind Änderungen vorbehalten. Sämtliche Maße sind Rohbaumaße.

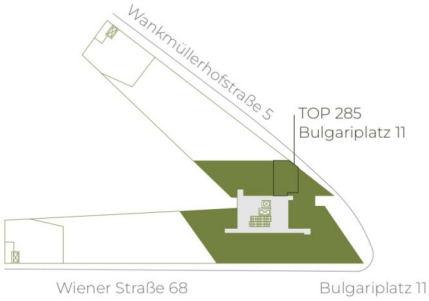

highfive-living.at

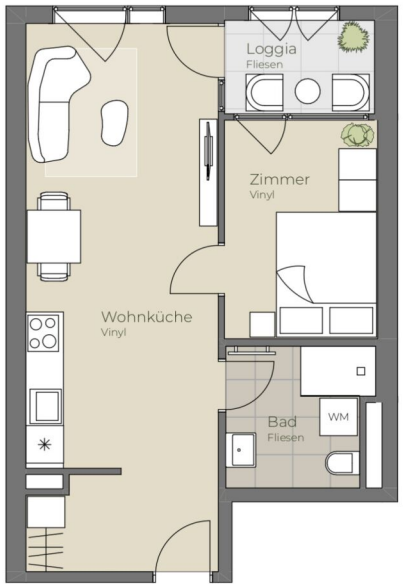

17. OBERGESCHOSS | TOP 286

Wohnküche	26,84 m²
Bad/WC	5,08 m²
Zimmer	8,55 m²
Loggia	3,75 m²
Wohnnutzfläche	**44,22 m²**

A4 | 1:100

0 5

N

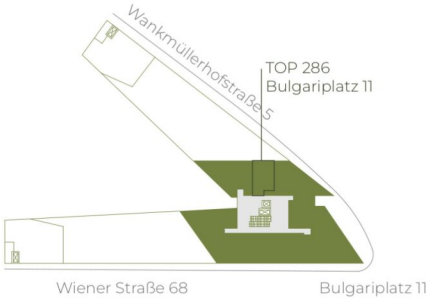

Die in der Plandarstellung dargestellte Möblierung ist schematisch und dient ausschließlich zur Illustration. Diese Darstellungen sind unverbindliche Plankopien. Der Planung und Ausführung sind Änderungen vorbehalten. Sämtliche Maße sind Rohbaumaße.

highfive-living.at

17. OBERGESCHOSS | TOP 287

Wohnküche	20,89 m²
Bad/WC	6,38 m²
Zimmer	10,52 m²
Loggia	3,75 m²
Wohnnutzfläche	**41,54 m²**

A4 | 1:100

0 5

N

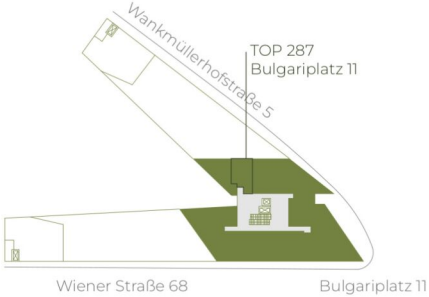

Die in der Plandarstellung dargestellte Möblierung ist schematisch und dient ausschließlich zur Illustration. Diese Darstellungen sind unverbindliche Plankopien. Der Planung und Ausführung sind Änderungen vorbehalten. Sämtliche Maße sind Rohbaumaße.

highfive-living.at

2 ZIMMER 37,85 m² WOHNFLÄCHE

BRUTTOMIETE: 810,00 €

17. OBERGESCHOSS | TOP 288

Studio	35,00 m²
Bad/WC	5,08 m²
Balkon	3,46 m²
Wohnnutzfläche	**43,54 m²**

A4 | 1:100

0 5

N

Die in der Plandarstellung dargestellte Möblierung ist schematisch und dient ausschließlich zur Illustration. Diese Darstellungen sind unverbindliche Plankopien. Der Planung und Ausführung sind Änderungen vorbehalten. Sämtliche Maße sind Rohbaumaße.

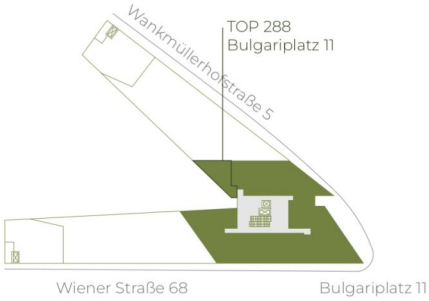

highfive-living.at

1 ZIMMER 40,08 m² WOHNFLÄCHE

BRUTTOMIETE: 810,00 €

17. OBERGESCHOSS | TOP 289

Wohnküche	27,26 m²
Zimmer 1	10,48 m²
Zimmer 2	8,56 m²
Zimmer 3	9,69 m²
Bad	5,14 m²
WC	1,93 m²
Loggia	6,01 m²
Wohnnutzfläche	**69,07 m²**

Die in der Plandarstellung dargestellte Möblierung ist schematisch und dient ausschließlich zur Illustration. Diese Darstellungen sind unverbindliche Plankopien. Der Planung und Ausführung sind Änderungen vorbehalten. Sämtliche Maße sind Rohbaumaße.

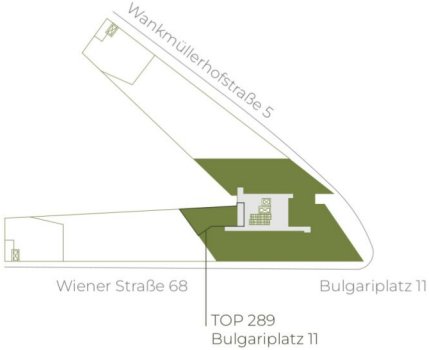

highfive-living.at

4 ZIMMER 62,98 m² WOHNFLÄCHE

BRUTTOMIETE: 1.370,01 €

high five

18. OBERGESCHOSS | TOP 290

Wohnküche	25,44 m²
Bad/WC	5,28 m²
Zimmer	14,19 m²
Loggia	3,73 m²
Wohnnutzfläche	**48,64 m²**

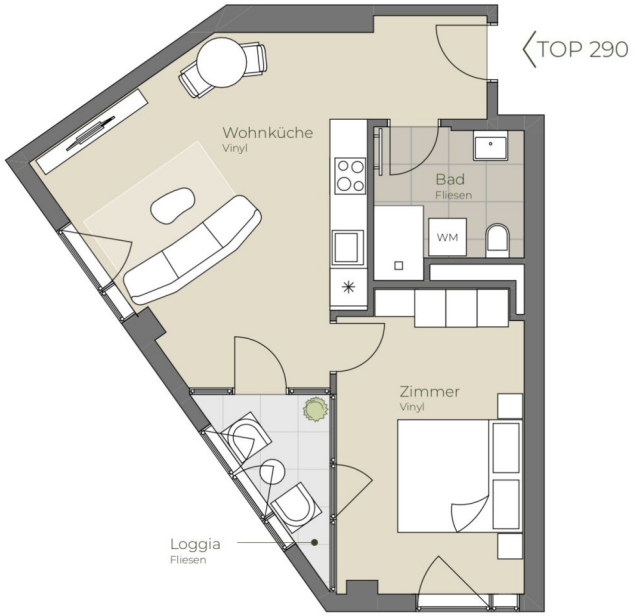

A4 | 1:100

0 5

N

Die in der Plandarstellung dargestellte Möblierung ist schematisch und dient ausschließlich zur Illustration. Diese Darstellungen sind unverbindliche Plankopien. Der Planung und Ausführung sind Änderungen vorbehalten. Sämtliche Maße sind Rohbaumaße.

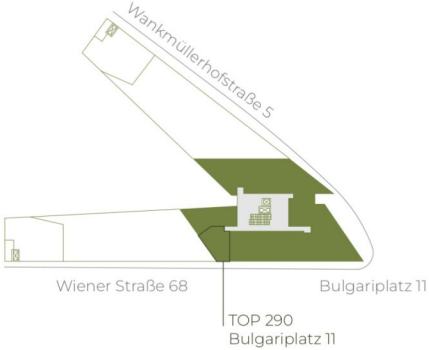

highfive-living.at

2 ZIMMER 44,91 m² WOHNFLÄCHE

BRUTTOMIETE: 910,00 €

TOP 291

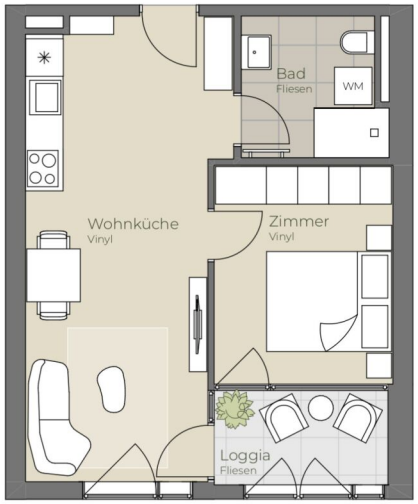

18. OBERGESCHOSS | TOP 291

Wohnküche	22,63 m²
Bad/WC	5,08 m²
Zimmer	10,04 m²
Loggia	4,42 m²
Wohnnutzfläche	**42,17 m²**

A4 | 1:100

0 5

N

Die in der Plandarstellung dargestellte Möblierung ist schematisch und dient ausschließlich zur Illustration. Diese Darstellungen sind unverbindliche Plankopien. Der Planung und Ausführung sind Änderungen vorbehalten. Sämtliche Maße sind Rohbaumaße.

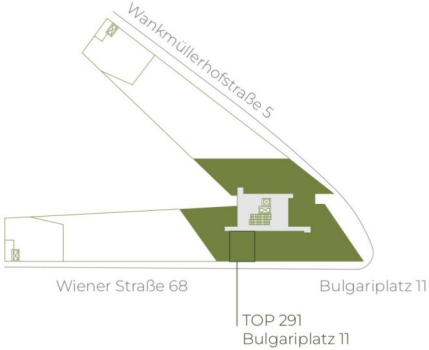

highfive-living.at

2 ZIMMER 37,75 m² WOHNFLÄCHE

BRUTTOMIETE: 830,00 €

TOP 292

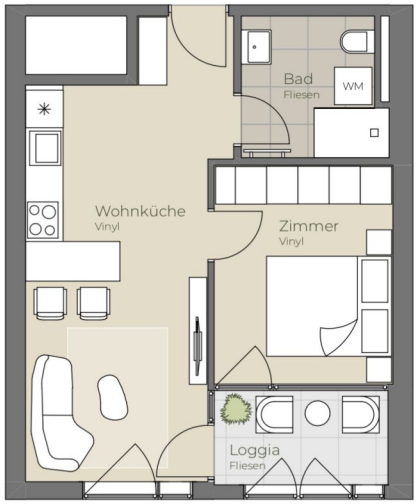

18. OBERGESCHOSS | TOP 292

Wohnküche	20,83 m²
Bad/WC	5,08 m²
Zimmer	10,04 m²
Loggia	4,42 m²
Wohnnutzfläche	**40,37 m²**

A4 | 1:100

0 5

N

Die in der Plandarstellung dargestellte Möblierung ist schematisch und dient ausschließlich zur Illustration. Diese Darstellungen sind unverbindliche Plankopien. Der Planung und Ausführung sind Änderungen vorbehalten. Sämtliche Maße sind Rohbaumaße.

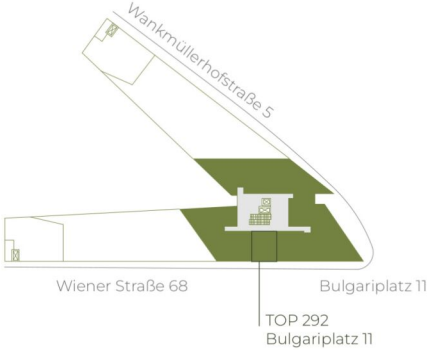

highfive-living.at

2 ZIMMER 35,95 m² WOHNFLÄCHE

BRUTTOMIETE: 810,00 €

TOP 293

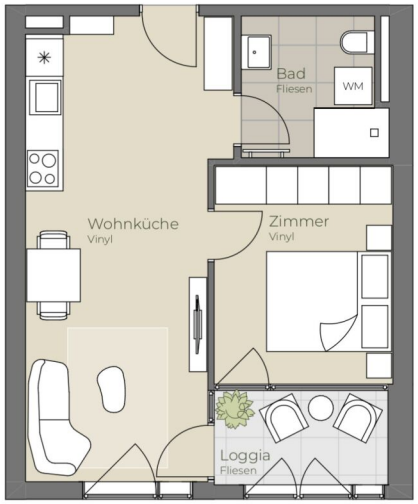

18. OBERGESCHOSS | TOP 293

Wohnküche	22,63 m²
Bad/WC	5,08 m²
Zimmer	10,04 m²
Loggia	4,42 m²
Wohnnutzfläche	**42,17 m²**

A4 | 1:100

0 5

N

Die in der Plandarstellung dargestellte Möblierung ist schematisch und dient ausschließlich zur Illustration. Diese Darstellungen sind unverbindliche Plankopien. Der Planung und Ausführung sind Änderungen vorbehalten. Sämtliche Maße sind Rohbaumaße.

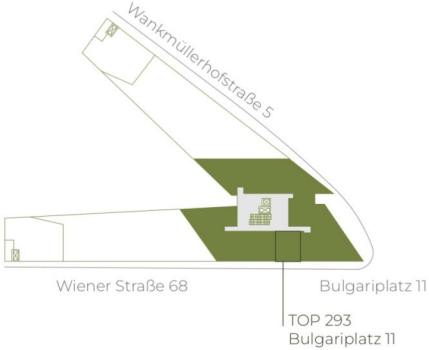

highfive-living.at

2 ZIMMER 37,75 m² WOHNFLÄCHE

BRUTTOMIETE: 830,00 €

TOP 294

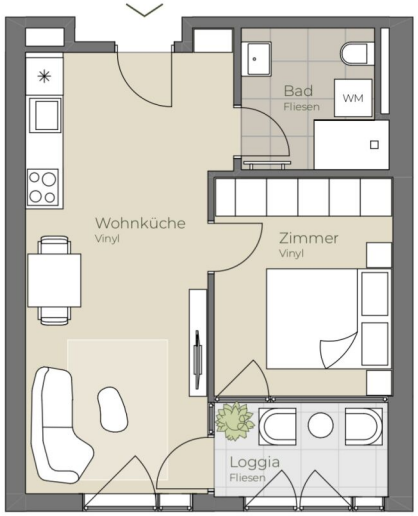

18. OBERGESCHOSS | TOP 294

Wohnküche	21,77 m²
Bad/WC	5,08 m²
Zimmer	10,04 m²
Loggia	4,42 m²
Wohnnutzfläche	**41,31 m²**

A4 | 1:100

0 5

N

Die in der Plandarstellung dargestellte Möblierung ist schematisch und dient ausschließlich zur Illustration. Diese Darstellungen sind unverbindliche Plankopien. Der Planung und Ausführung sind Änderungen vorbehalten. Sämtliche Maße sind Rohbaumaße.

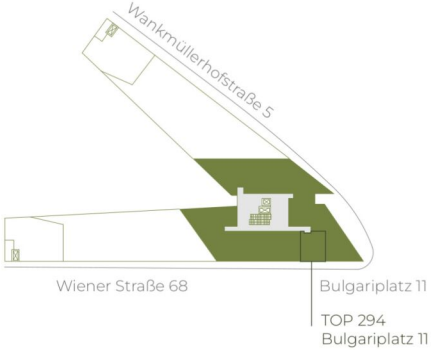

highfive-living.at

2 ZIMMER 36,89 m² WOHNFLÄCHE

BRUTTOMIETE: 820,01 €

high five

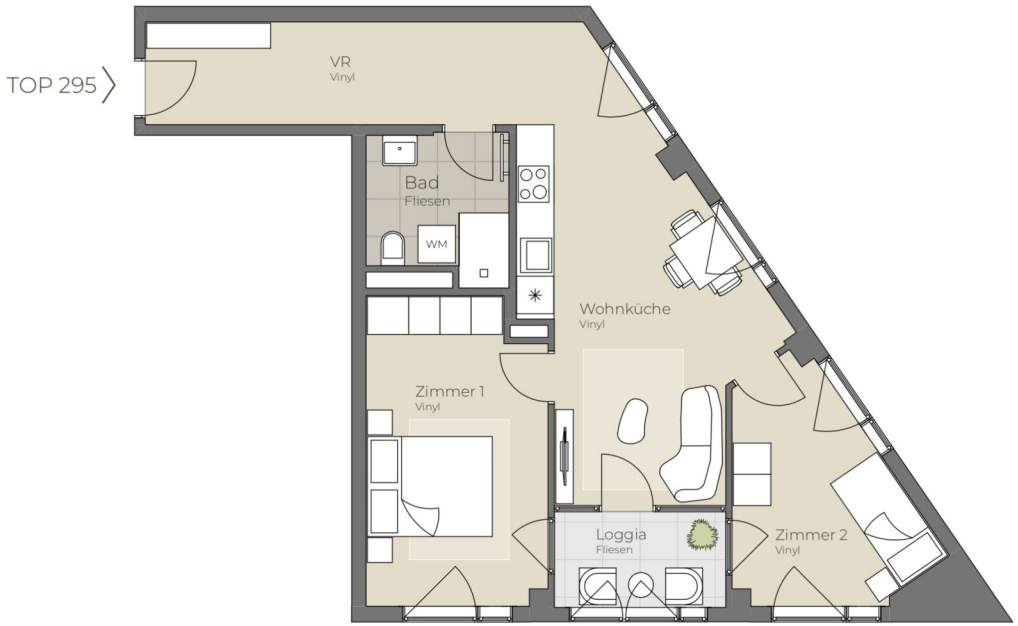

A4 | 1:100

0 5

N

Die in der Plandarstellung dargestellte Möblierung ist schematisch und dient ausschließlich zur Illustration. Diese Darstellungen sind unverbindliche Plankopien. Der Planung und Ausführung sind Änderungen vorbehalten. Sämtliche Maße sind Rohbaumaße.

18. OBERGESCHOSS | TOP 295

Wohnküche	21,30 m²
Bad	5,10 m²
Zimmer 1	13,75 m²
Zimmer 2	9,46 m²
VR	9,78 m²
Loggia	4,32 m²
Wohnnutzfläche	**63,71 m²**

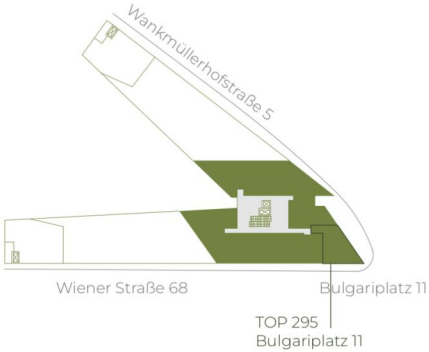

highfive-living.at

3 ZIMMER 59,39 m² WOHNFLÄCHE

BRUTTOMIETE: 1.320,01 €

high five

18. OBERGESCHOSS | TOP 296

Wohnküche	19,19 m²
Bad	5,96 m²
Zimmer	11,38 m²
AR	3,14 m²
VR	4,80 m²
Loggia	6,08 m²
Wohnnutzfläche	**50,55 m²**

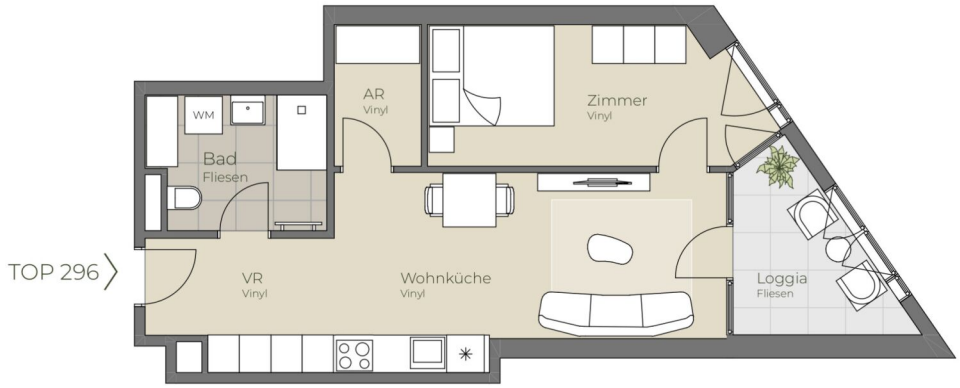

A4 | 1:100

0 5

N

Die in der Plandarstellung dargestellte Möblierung ist schematisch und dient ausschließlich zur Illustration. Diese Darstellungen sind unverbindliche Plankopien. Der Planung und Ausführung sind Änderungen vorbehalten. Sämtliche Maße sind Rohbaumaße.

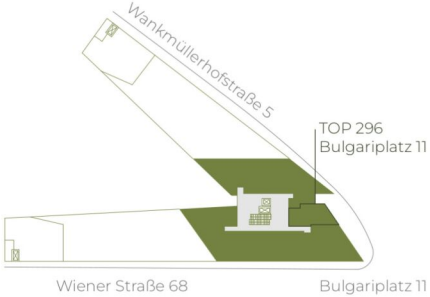

highfive-living.at

2 ZIMMER 44,47 m² WOHNFLÄCHE

BRUTTOMIETE: 930,01 €

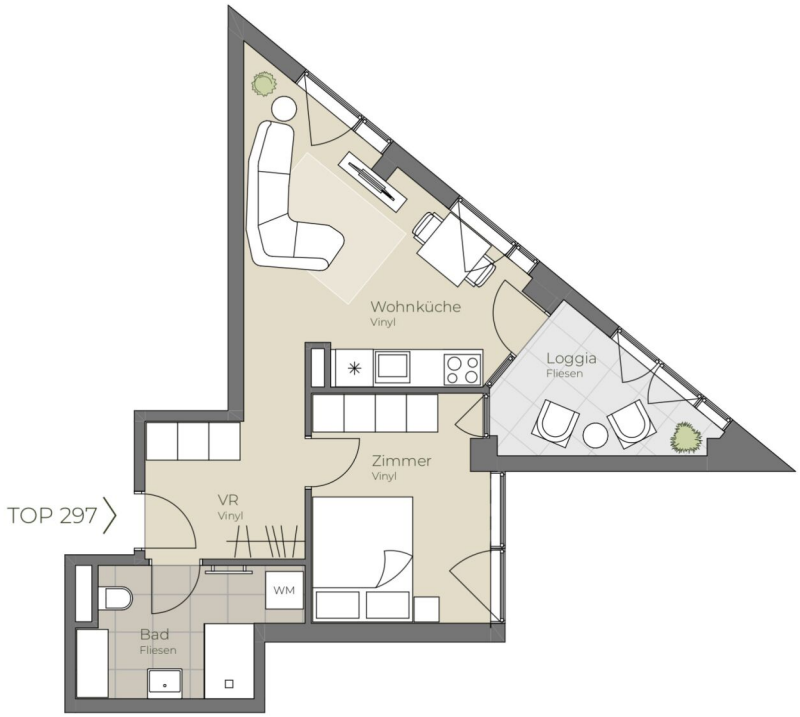

A4 | 1:100

0 5

N

Die in der Plandarstellung dargestellte Möblierung ist schematisch und dient ausschließlich zur Illustration. Diese Darstellungen sind unverbindliche Plankopien. Der Planung und Ausführung sind Änderungen vorbehalten. Sämtliche Maße sind Rohbaumaße.

18. OBERGESCHOSS | TOP 297

Wohnküche	16,81 m²
Bad/WC	6,52 m²
Zimmer	10,17 m²
VR	5,65 m²
Loggia	5,86 m²
Wohnnutzfläche	**45,01 m²**

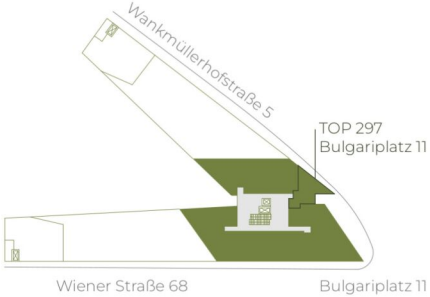

highfive-living.at

2 ZIMMER 39,15 m² WOHNFLÄCHE

BRUTTOMIETE: 840,00 €

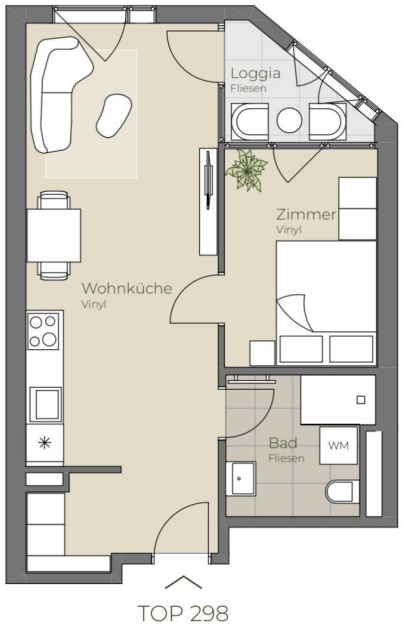

18. OBERGESCHOSS | TOP 298

Wohnküche	26,33 m²
Bad/WC	5,08 m²
Zimmer	8,55 m²
Loggia	3,08 m²
Wohnnutzfläche	**43,04 m²**

A4 | 1:100

0 5

N

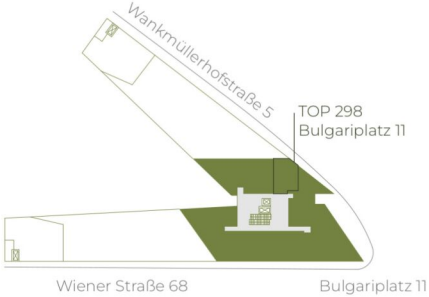

Die in der Plandarstellung dargestellte Möblierung ist schematisch und dient ausschließlich zur Illustration. Diese Darstellungen sind unverbindliche Plankopien. Der Planung und Ausführung sind Änderungen vorbehalten. Sämtliche Maße sind Rohbaumaße.

highfive-living.at

2 ZIMMER 39,96 m² WOHNFLÄCHE

BRUTTOMIETE: 840,00 €

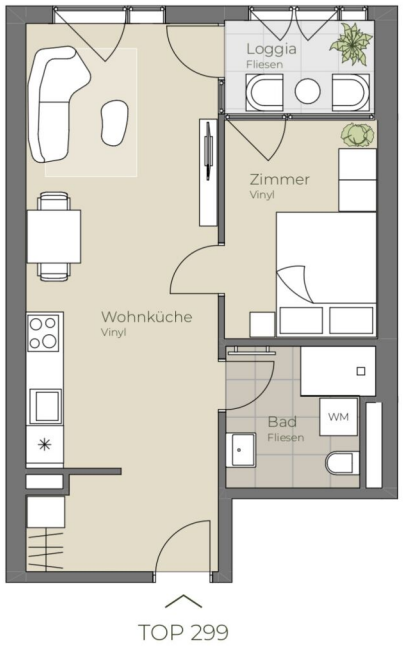

18. OBERGESCHOSS | TOP 299

Wohnküche	26,84 m²
Bad/WC	5,08 m²
Zimmer	8,55 m²
Loggia	3,75 m²
Wohnnutzfläche	**44,22 m²**

A4 | 1:100

0 5

N

Die in der Plandarstellung dargestellte Möblierung ist schematisch und dient ausschließlich zur Illustration. Diese Darstellungen sind unverbindliche Plankopien. Der Planung und Ausführung sind Änderungen vorbehalten. Sämtliche Maße sind Rohbaumaße.

highfive-living.at

18. OBERGESCHOSS | TOP 300

Wohnküche	20,89 m²
Bad/WC	6,38 m²
Zimmer	10,52 m²
Loggia	3,75 m²
Wohnnutzfläche	**41,54 m²**

A4 | 1:100

0 5

N

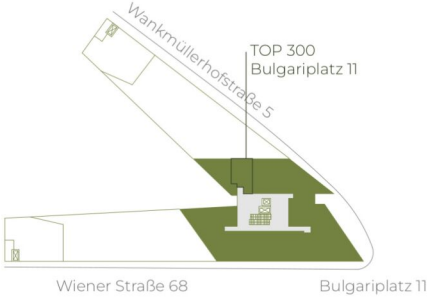

Die in der Plandarstellung dargestellte Möblierung ist schematisch und dient ausschließlich zur Illustration. Diese Darstellungen sind unverbindliche Plankopien. Der Planung und Ausführung sind Änderungen vorbehalten. Sämtliche Maße sind Rohbaumaße.

highfive-living.at

2 ZIMMER 37,85 m² WOHNFLÄCHE

BRUTTOMIETE: 820,00 €

18. OBERGESCHOSS | TOP 301

Studio	35,00 m²
Bad/WC	5,08 m²
Balkon	3,46 m²
Wohnnutzfläche	**43,54 m²**

A4 | 1:100

0 5

N

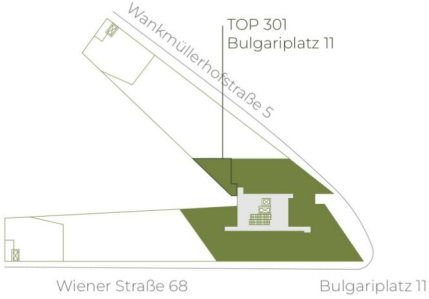

Die in der Plandarstellung dargestellte Möblierung ist schematisch und dient ausschließlich zur Illustration. Diese Darstellungen sind unverbindliche Plankopien. Der Planung und Ausführung sind Änderungen vorbehalten. Sämtliche Maße sind Rohbaumaße.

highfive-living.at

1 ZIMMER 40,08 m² WOHNFLÄCHE

BRUTTOMIETE: 820,00 €

18. OBERGESCHOSS | TOP 302

Wohnküche	27,26 m²
Zimmer 1	10,48 m²
Zimmer 2	8,56 m²
Zimmer 3	9,47 m²
Bad	5,14 m²
WC	1,93 m²
Loggia	6,01 m²
Wohnnutzfläche	**68,85 m²**

Die in der Plandarstellung dargestellte Möblierung ist schematisch und dient ausschließlich zur Illustration. Diese Darstellungen sind unverbindliche Plankopien. Der Planung und Ausführung sind Änderungen vorbehalten. Sämtliche Maße sind Rohbaumaße.

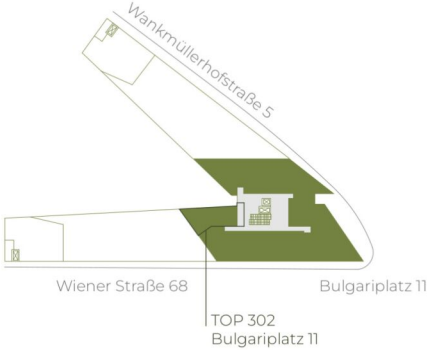

highfive-living.at

4 ZIMMER 62,98 m² WOHNFLÄCHE

BRUTTOMIETE: 1.390,01 €

19. OBERGESCHOSS | TOP 303

Wohnküche	25,44 m²
Bad/WC	5,28 m²
Zimmer	14,19 m²
Loggia	3,73 m²
Wohnnutzfläche	**48,64 m²**

A4 | 1:100

0 5

N

Die in der Plandarstellung dargestellte Möblierung ist schematisch und dient ausschließlich zur Illustration. Diese Darstellungen sind unverbindliche Plankopien. Der Planung und Ausführung sind Änderungen vorbehalten. Sämtliche Maße sind Rohbaumaße.

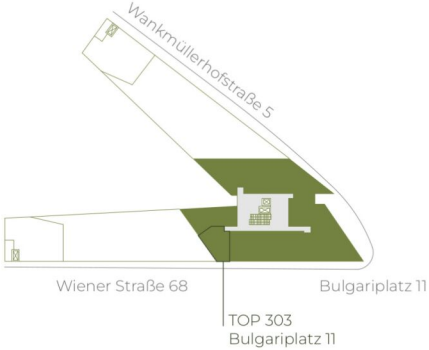

highfive-living.at

2 ZIMMER 44,91 m² WOHNFLÄCHE

BRUTTOMIETE: 920,00 €

TOP 304

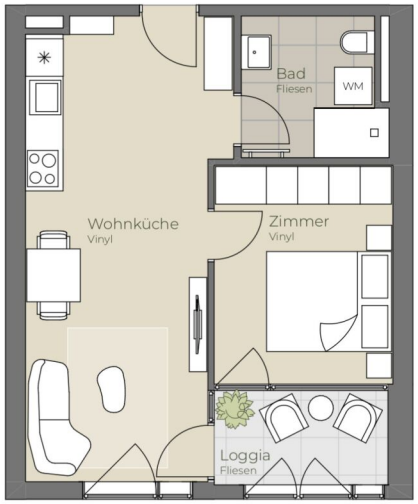

19. OBERGESCHOSS | TOP 304

Wohnküche	22,63 m²
Bad/WC	5,08 m²
Zimmer	10,04 m²
Loggia	4,42 m²
Wohnnutzfläche	**42,17 m²**

A4 | 1:100

0 5

N

Die in der Plandarstellung dargestellte Möblierung ist schematisch und dient ausschließlich zur Illustration. Diese Darstellungen sind unverbindliche Plankopien. Der Planung und Ausführung sind Änderungen vorbehalten. Sämtliche Maße sind Rohbaumaße.

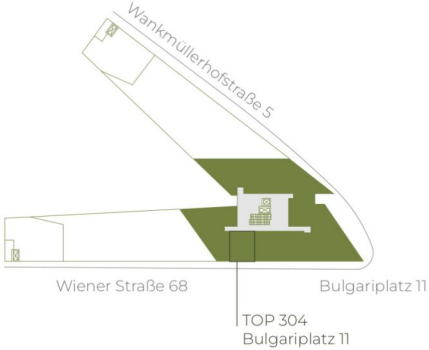

highfive-living.at

2 ZIMMER 37,75 m² WOHNFLÄCHE

BRUTTOMIETE: 840,00 €

TOP 305

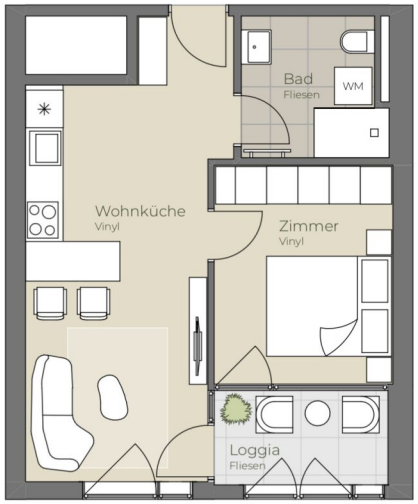

19. OBERGESCHOSS | TOP 305

Wohnküche	20,83 m²
Bad/WC	5,08 m²
Zimmer	10,04 m²
Loggia	4,42 m²
Wohnnutzfläche	**40,37 m²**

A4 | 1:100

0 5

N

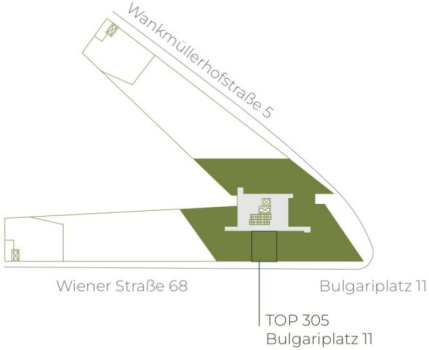

Die in der Plandarstellung dargestellte Möblierung ist schematisch und dient ausschließlich zur Illustration. Diese Darstellungen sind unverbindliche Plankopien. Der Planung und Ausführung sind Änderungen vorbehalten. Sämtliche Maße sind Rohbaumaße.

highfive-living.at

2 ZIMMER 35,95 m² WOHNFLÄCHE

BRUTTOMIETE: 820,00 €

TOP 306

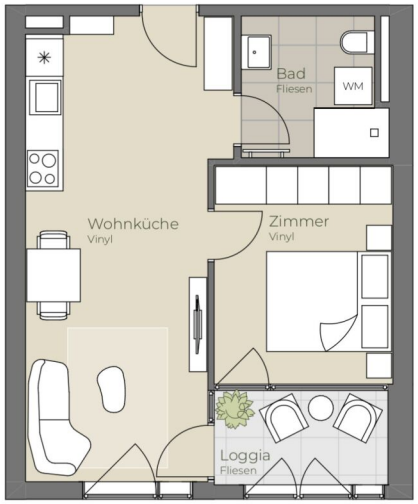

19. OBERGESCHOSS | TOP 306

Wohnküche	22,63 m²
Bad/WC	5,08 m²
Zimmer	10,04 m²
Loggia	4,42 m²
Wohnnutzfläche	**42,17 m²**

A4 | 1:100

0 5

N

Die in der Plandarstellung dargestellte Möblierung ist schematisch und dient ausschließlich zur Illustration. Diese Darstellungen sind unverbindliche Plankopien. Der Planung und Ausführung sind Änderungen vorbehalten. Sämtliche Maße sind Rohbaumaße.

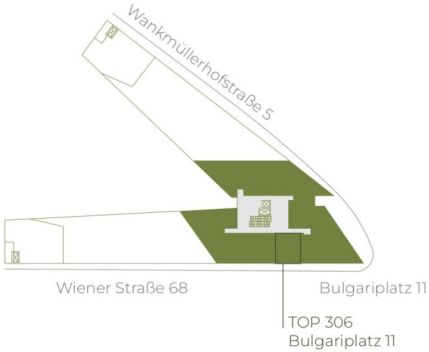

highfive-living.at

2 ZIMMER 37,75 m² WOHNFLÄCHE

BRUTTOMIETE: 840,00 €

TOP 307

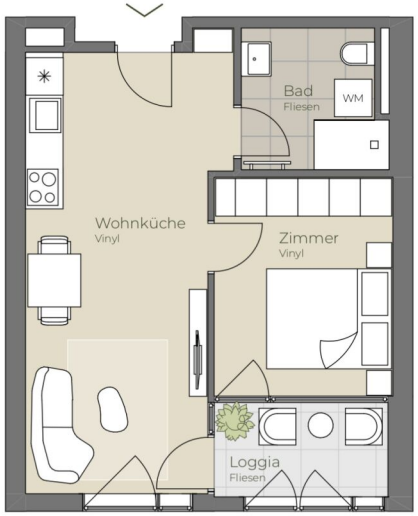

19. OBERGESCHOSS | TOP 307

Wohnküche	21,77 m²
Bad/WC	5,08 m²
Zimmer	10,04 m²
Loggia	4,42 m²
Wohnnutzfläche	**41,31 m²**

A4 | 1:100

0 5

N

Die in der Plandarstellung dargestellte Möblierung ist schematisch und dient ausschließlich zur Illustration. Diese Darstellungen sind unverbindliche Plankopien. Der Planung und Ausführung sind Änderungen vorbehalten. Sämtliche Maße sind Rohbaumaße.

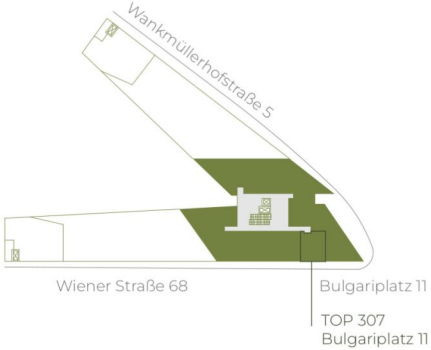

highfive-living.at

2 ZIMMER 36,89 m² WOHNFLÄCHE

BRUTTOMIETE: 830,01 €

Bulgariplatz 11, 4020 Linz

STIEGE 1 | TOP 308

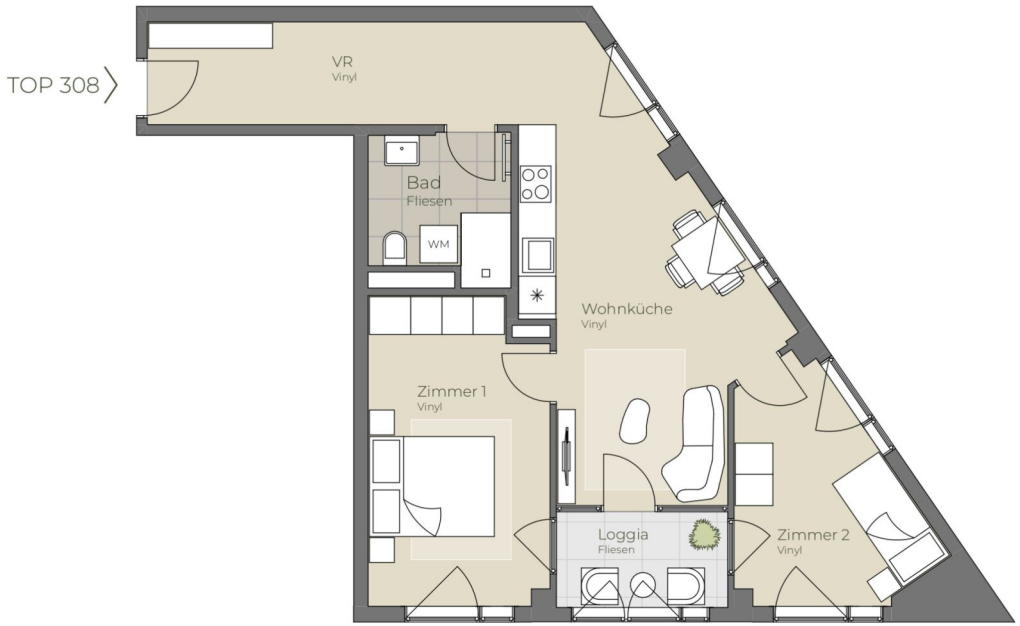

A4 | 1:100

0 5

N

Die in der Plandarstellung dargestellte Möblierung ist schematisch und dient ausschließlich zur Illustration. Diese Darstellungen sind unverbindliche Plankopien. Der Planung und Ausführung sind Änderungen vorbehalten. Sämtliche Maße sind Rohbaumaße.

19. OBERGESCHOSS | TOP 308

Wohnküche	21,30 m²
Bad	5,10 m²
Zimmer 1	13,75 m²
Zimmer 2	9,46 m²
VR	9,78 m²
Loggia	4,32 m²
Wohnnutzfläche	**63,71 m²**

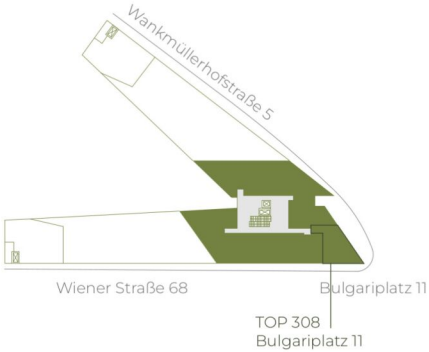

highfive-living.at

3 ZIMMER 59,39 m² WOHNFLÄCHE

BRUTTOMIETE: 1.340,01 €

high five

19. OBERGESCHOSS | TOP 309

Wohnküche	19,19 m²
Bad	5,96 m²
Zimmer	11,38 m²
AR	3,14 m²
VR	4,80 m²
Loggia	6,08 m²
Wohnnutzfläche	**50,55 m²**

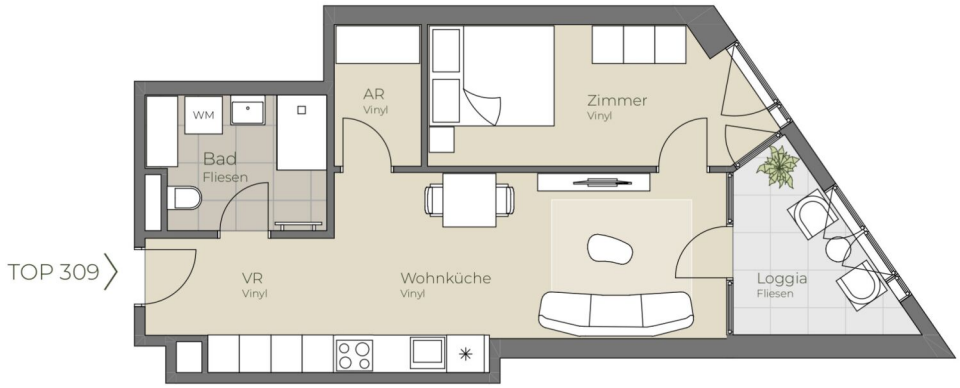

A4 | 1:100

0 5

N

Die in der Plandarstellung dargestellte Möblierung ist schematisch und dient ausschließlich zur Illustration. Diese Darstellungen sind unverbindliche Plankopien. Der Planung und Ausführung sind Änderungen vorbehalten. Sämtliche Maße sind Rohbaumaße.

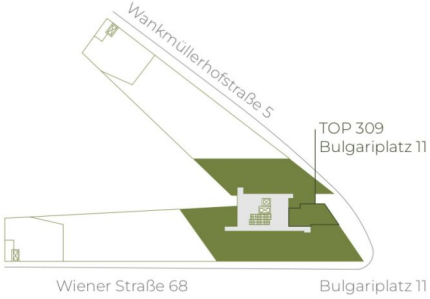

highfive-living.at

2 ZIMMER 44,47 m² WOHNFLÄCHE

BRUTTOMIETE: 940,01 €

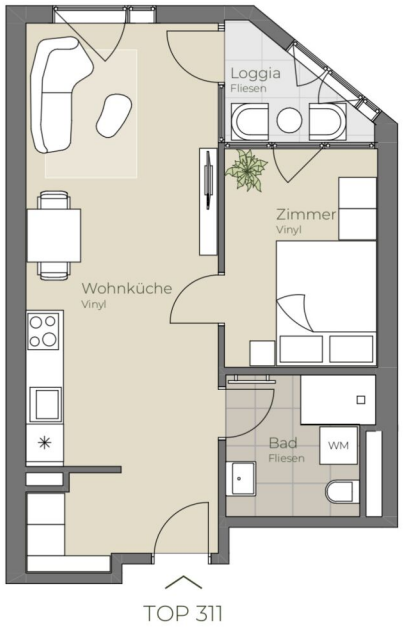

19. OBERGESCHOSS | TOP 311

Wohnküche	26,33 m²
Bad/WC	5,08 m²
Zimmer	8,55 m²
Loggia	3,08 m²
Wohnnutzfläche	**43,04 m²**

A4 | 1:100

0 5

N

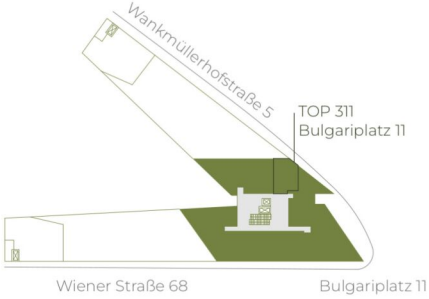

Die in der Plandarstellung dargestellte Möblierung ist schematisch und dient ausschließlich zur Illustration. Diese Darstellungen sind unverbindliche Plankopien. Der Planung und Ausführung sind Änderungen vorbehalten. Sämtliche Maße sind Rohbaumaße.

highfive-living.at

2 ZIMMER 39,96 m² WOHNFLÄCHE

BRUTTOMIETE: 849,00 €

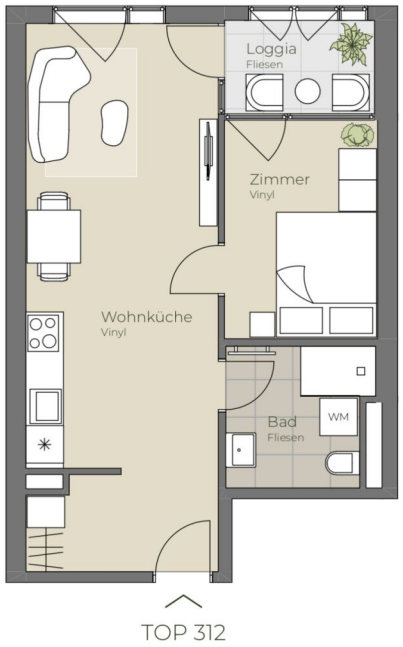

19. OBERGESCHOSS | TOP 312

Wohnküche	26,84 m²
Bad/WC	5,08 m²
Zimmer	8,55 m²
Loggia	3,75 m²
Wohnnutzfläche	**44,22 m²**

A4 | 1:100

0 5

N

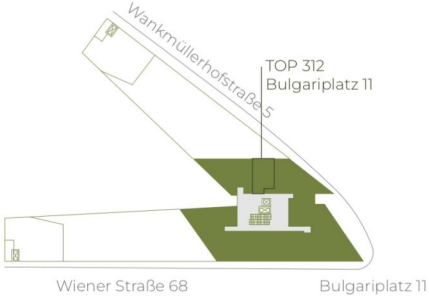

Die in der Plandarstellung dargestellte Möblierung ist schematisch und dient ausschließlich zur Illustration. Diese Darstellungen sind unverbindliche Plankopien. Der Planung und Ausführung sind Änderungen vorbehalten. Sämtliche Maße sind Rohbaumaße.

highfive-living.at

2 ZIMMER 40,47 m² WOHNFLÄCHE

BRUTTOMIETE: 849,01 €

19. OBERGESCHOSS | TOP 313

Wohnküche	20,89 m²
Bad/WC	6,38 m²
Zimmer	10,52 m²
Loggia	3,75 m²
Wohnnutzfläche	**41,54 m²**

A4 | 1:100

0 5

N

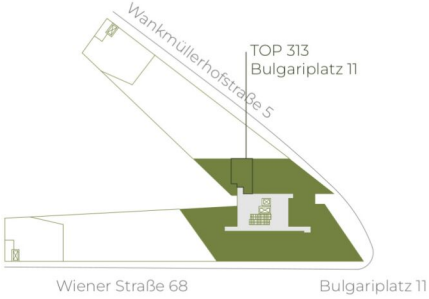

Die in der Plandarstellung dargestellte Möblierung ist schematisch und dient ausschließlich zur Illustration. Diese Darstellungen sind unverbindliche Plankopien. Der Planung und Ausführung sind Änderungen vorbehalten. Sämtliche Maße sind Rohbaumaße.

highfive-living.at

2 ZIMMER 37,85 m² WOHNFLÄCHE

BRUTTOMIETE: 830,01 €

19. OBERGESCHOSS | TOP 314

Studio	35,00 m²
Bad/WC	5,08 m²
Balkon	3,46 m²
Wohnnutzfläche	**43,54 m²**

A4 | 1:100

0 5

N

Die in der Plandarstellung dargestellte Möblierung ist schematisch und dient ausschließlich zur Illustration. Diese Darstellungen sind unverbindliche Plankopien. Der Planung und Ausführung sind Änderungen vorbehalten. Sämtliche Maße sind Rohbaumaße.

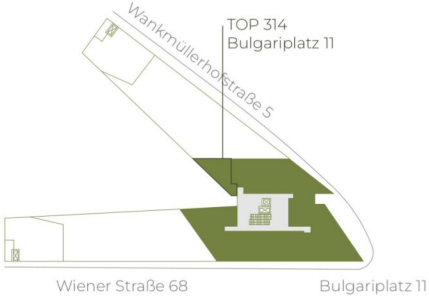

highfive-living.at

1 ZIMMER 40,08 m² WOHNFLÄCHE

BRUTTOMIETE: 830,01 €

A4 | 1:100

0 5

N

Die in der Plandarstellung dargestellte Möblierung ist schematisch und dient ausschließlich zur Illustration. Diese Darstellungen sind unverbindliche Plankopien. Der Planung und Ausführung sind Änderungen vorbehalten. Sämtliche Maße sind Rohbaumaße.

highfive-living.at

19. OBERGESCHOSS | TOP 315

Wohnküche	27,26 m²
Zimmer 1	10,48 m²
Zimmer 2	8,56 m²
Zimmer 3	9,47 m²
Bad	5,14 m²
WC	1,93 m²
Loggia	6,01 m²
Wohnnutzfläche	**68,85 m²**

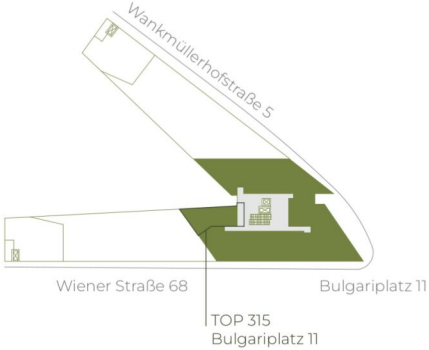

4 ZIMMER 62,98 m² WOHNFLÄCHE

BRUTTOMIETE: 1.399,00 €

high five

20. OBERGESCHOSS | TOP 316

Wohnküche	25,44 m²
Bad/WC	5,28 m²
Zimmer	14,19 m²
Loggia	3,73 m²
Wohnnutzfläche	**48,64 m²**

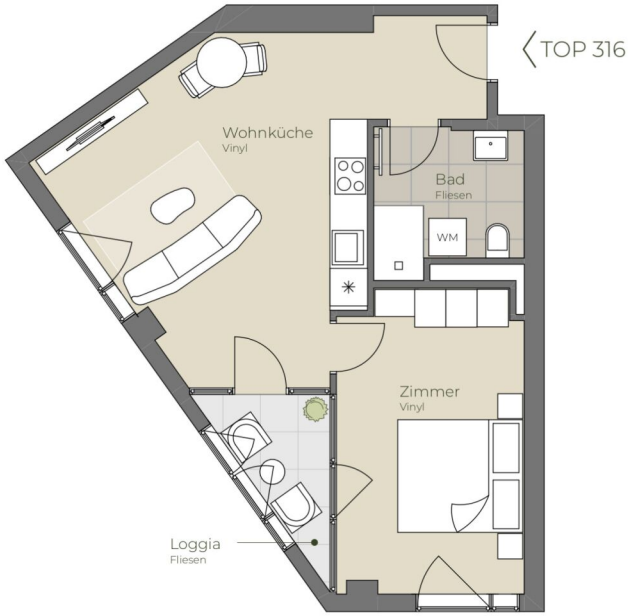

A4 | 1:100

0 5

N

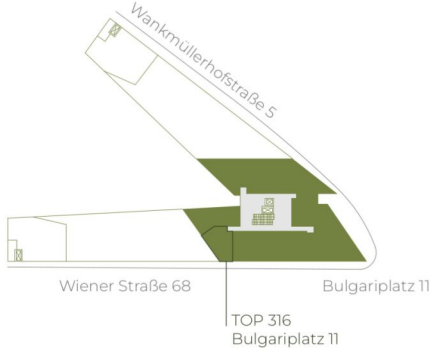

Die in der Plandarstellung dargestellte Möblierung ist schematisch und dient ausschließlich zur Illustration. Diese Darstellungen sind unverbindliche Plankopien. Der Planung und Ausführung sind Änderungen vorbehalten. Sämtliche Maße sind Rohbaumaße.

highfive-living.at

2 ZIMMER 44,91 m² WOHNFLÄCHE

BRUTTOMIETE: 930,00 €

TOP 317

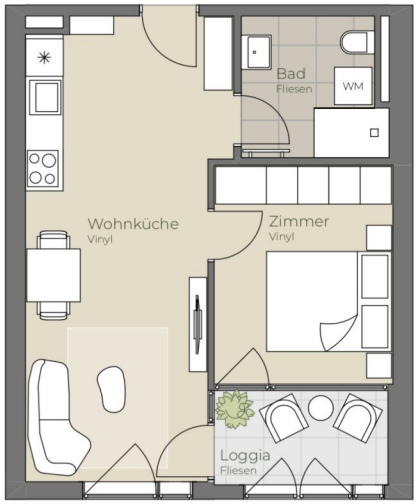

20. OBERGESCHOSS | TOP 317

Wohnküche	22,63 m²
Bad/WC	5,08 m²
Zimmer	10,04 m²
Loggia	4,42 m²
Wohnnutzfläche	**42,17 m²**

A4 | 1:100

0 5

N

Die in der Plandarstellung dargestellte Möblierung ist schematisch und dient ausschließlich zur Illustration. Diese Darstellungen sind unverbindliche Plankopien. Der Planung und Ausführung sind Änderungen vorbehalten. Sämtliche Maße sind Rohbaumaße.

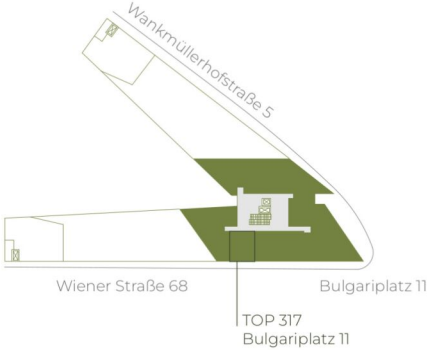

highfive-living.at

2 ZIMMER 37,75 m² WOHNFLÄCHE

BRUTTOMIETE: 849,00 €

TOP 318

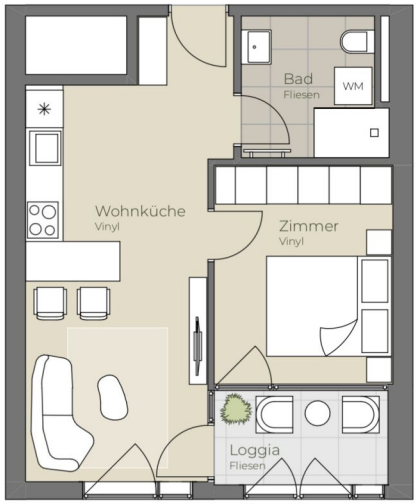

20. OBERGESCHOSS | TOP 318

Wohnküche	20,83 m²
Bad/WC	5,08 m²
Zimmer	10,04 m²
Loggia	4,42 m²
Wohnnutzfläche	**40,37 m²**

A4 | 1:100

0 5

N

Die in der Plandarstellung dargestellte Möblierung ist schematisch und dient ausschließlich zur Illustration. Diese Darstellungen sind unverbindliche Plankopien. Der Planung und Ausführung sind Änderungen vorbehalten. Sämtliche Maße sind Rohbaumaße.

highfive-living.at

2 ZIMMER 35,95 m² WOHNFLÄCHE

BRUTTOMIETE: 830,00 €

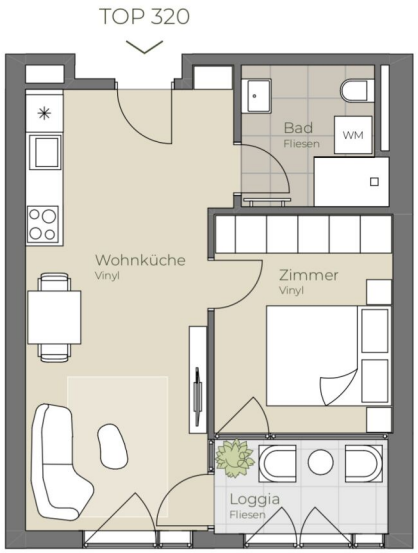

20. OBERGESCHOSS | TOP 320

Wohnküche	21,77 m²
Bad/WC	5,08 m²
Zimmer	10,04 m²
Loggia	4,42 m²
Wohnnutzfläche	**41,31 m²**

A4 | 1:100

0 5

N

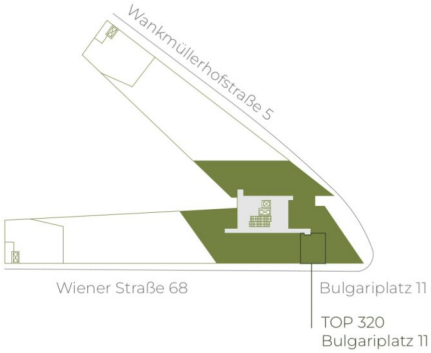

Die in der Plandarstellung dargestellte Möblierung ist schematisch und dient ausschließlich zur Illustration. Diese Darstellungen sind unverbindliche Plankopien. Der Planung und Ausführung sind Änderungen vorbehalten. Sämtliche Maße sind Rohbaumaße.

highfive-living.at

2 ZIMMER 36,89 m² WOHNFLÄCHE

BRUTTOMIETE: 840,01 €

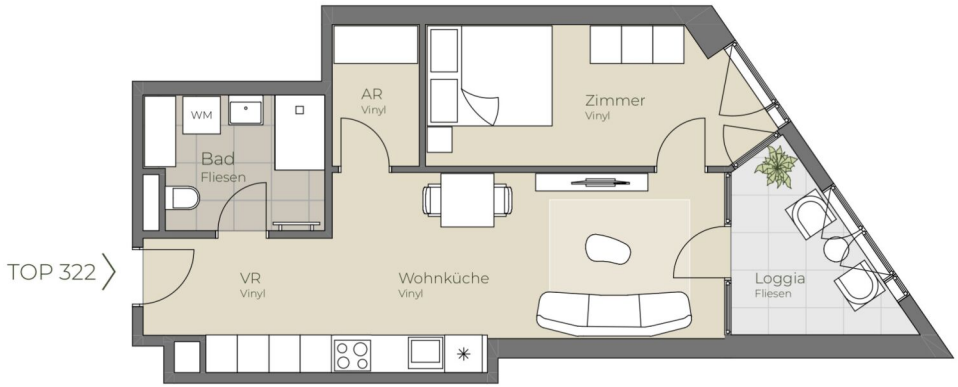

20. OBERGESCHOSS | TOP 322

Wohnküche	19,19 m²
Bad	5,96 m²
Zimmer	11,38 m²
AR	3,14 m²
VR	4,80 m²
Loggia	6,08 m²
Wohnnutzfläche	**50,55 m²**

A4 | 1:100

0 5

N

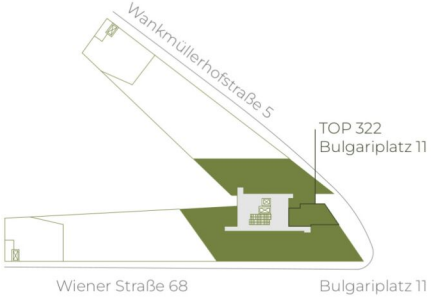

Die in der Plandarstellung dargestellte Möblierung ist schematisch und dient ausschließlich zur Illustration. Diese Darstellungen sind unverbindliche Plankopien. Der Planung und Ausführung sind Änderungen vorbehalten. Sämtliche Maße sind Rohbaumaße.

highfive-living.at

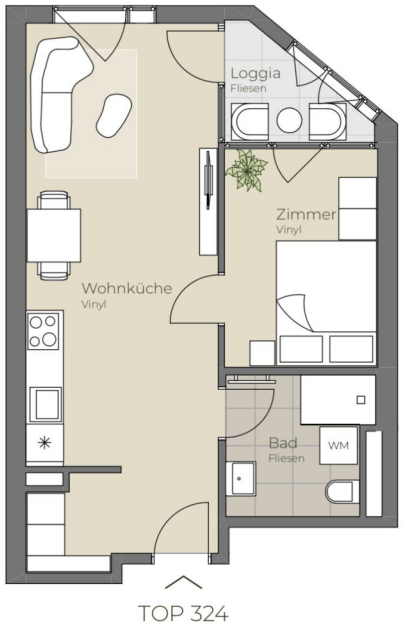

20. OBERGESCHOSS | TOP 324

Wohnküche	26,33 m²
Bad/WC	5,08 m²
Zimmer	8,55 m²
Loggia	3,08 m²
Wohnnutzfläche	**43,04 m²**

A4 | 1:100

0 5

N

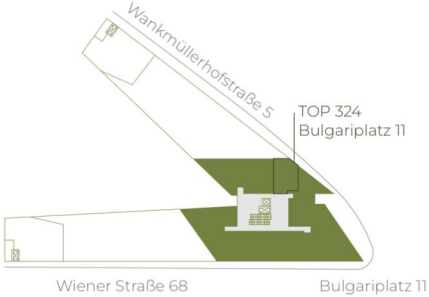

Die in der Plandarstellung dargestellte Möblierung ist schematisch und dient ausschließlich zur Illustration. Diese Darstellungen sind unverbindliche Plankopien. Der Planung und Ausführung sind Änderungen vorbehalten. Sämtliche Maße sind Rohbaumaße.

highfive-living.at

2 ZIMMER 39,96 m² WOHNFLÄCHE

BRUTTOMIETE: 860,00 €

20. OBERGESCHOSS | TOP 326

Wohnküche	20,89 m²
Bad/WC	6,38 m²
Zimmer	10,52 m²
Loggia	3,75 m²
Wohnnutzfläche	**41,54 m²**

A4 | 1:100

0 5

N

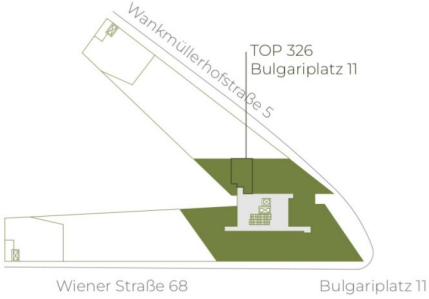

Die in der Plandarstellung dargestellte Möblierung ist schematisch und dient ausschließlich zur Illustration. Diese Darstellungen sind unverbindliche Plankopien. Der Planung und Ausführung sind Änderungen vorbehalten. Sämtliche Maße sind Rohbaumaße.

highfive-living.at

2 ZIMMER 37,85 m² WOHNFLÄCHE

BRUTTOMIETE: 840,00 €

20. OBERGESCHOSS | TOP 327

Studio	35,00 m²
Bad/WC	5,08 m²
Balkon	3,46 m²
Wohnnutzfläche	**43,54 m²**

A4 | 1:100

0 5

N

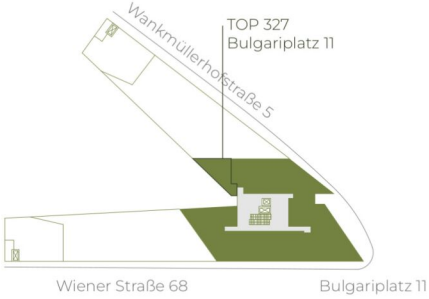

Die in der Plandarstellung dargestellte Möblierung ist schematisch und dient ausschließlich zur Illustration. Diese Darstellungen sind unverbindliche Plankopien. Der Planung und Ausführung sind Änderungen vorbehalten. Sämtliche Maße sind Rohbaumaße.

highfive-living.at

1 ZIMMER 40,08 m² WOHNFLÄCHE

BRUTTOMIETE: 840,01 €

20. OBERGESCHOSS | TOP 328

Wohnküche	27,26 m²
Zimmer 1	10,48 m²
Zimmer 2	8,56 m²
Zimmer 3	9,47 m²
Bad	5,14 m²
WC	1,93 m²
Loggia	6,01 m²
Wohnnutzfläche	**68,85 m²**

A4 | 1:100

0 5

N

Die in der Plandarstellung dargestellte Möblierung ist schematisch und dient ausschließlich zur Illustration. Diese Darstellungen sind unverbindliche Plankopien. Der Planung und Ausführung sind Änderungen vorbehalten. Sämtliche Maße sind Rohbaumaße.

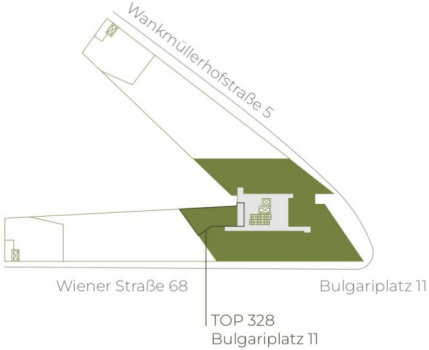

highfive-living.at

4 ZIMMER 62,98 m² WOHNFLÄCHE

BRUTTOMIETE: 1.420,00 €

Unser Blick ist immer nach vorne gerichtet:

Die EHL-Immobiliengruppe lebt ihre Unternehmenswerte.
Täglich. Kompetent. Engagiert. Leidenschaftlich.
In allen Dienstleistungsbereichen.

Vermittlung	Wohnimmobilien	Anlageobjekte
Bewertung	Vorsorgewohnungen	Zinshäuser
Investment	Büroimmobilien	Betriebsliegenschaften
Asset Management	Einzelhandelsobjekte	Grundstücke
Market Research	Logistikimmobilien	Hotels

EHL Wohnen GmbH
Prinz-Eugen-Straße 8–10, 1040 Wien | T +43 1 512 76 90 | wohnung@ehl.at | **wohnung.at**

FIABCI ÖVI RICS SV Urban Land Institute

An alliance member of BNP PARIBAS REAL ESTATE

Wir leben Immobilien. EHL