Raiffeisen Gramastetten Rodltal

2.OG TOP 3

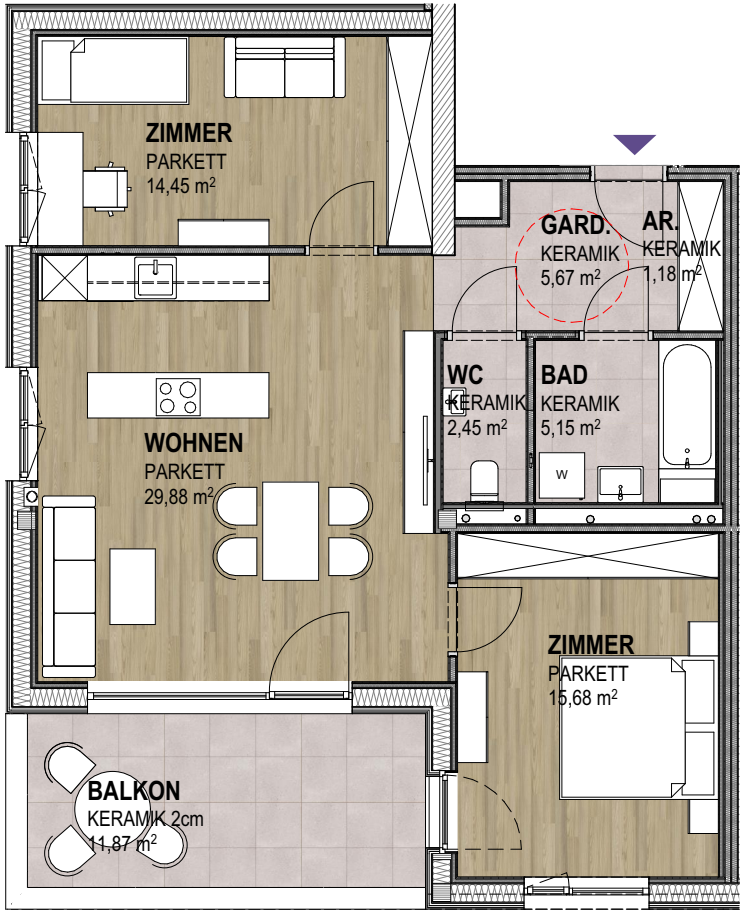

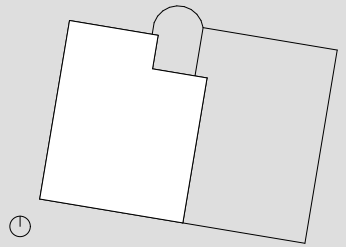

TOP 3		
	AR.	1,18
	BAD	5,15
	GARD.	5,67
	WC	2,45
	WOHNEN	29,88
	ZIMMER	14,45
	ZIMMER	15,68
		74,46 m²
TOP 3 - Balkon		
	BALKON	11,87
		11,87 m²
TOP 3 - Keller		
	K3	4,18
		4,18 m²

1:100 01.10.2026

0 1 2 3 4 5 6m

RAUMFLÄCHEN BEZIEHEN SICH AUF ROHBAUMASSE, FENSTER SIND ROHBAUMASSE, NATURMASSE NEHMEN, AUSFÜHRUNG GEMÄSS BAU- UND AUSSTATTUNGSBESCHREIBUNG, ÄNDERUNGEN VORBEHALTEN

TWO IN A BOX ARCHITEKTEN