

2. Entwurfsplan *über*
 Kappe 18.5. *Anton Johann*

PLAN N. 1-1
 UM. V. ZUBAU DE
 HERRN (HANS)
 OBERDÖRFEL

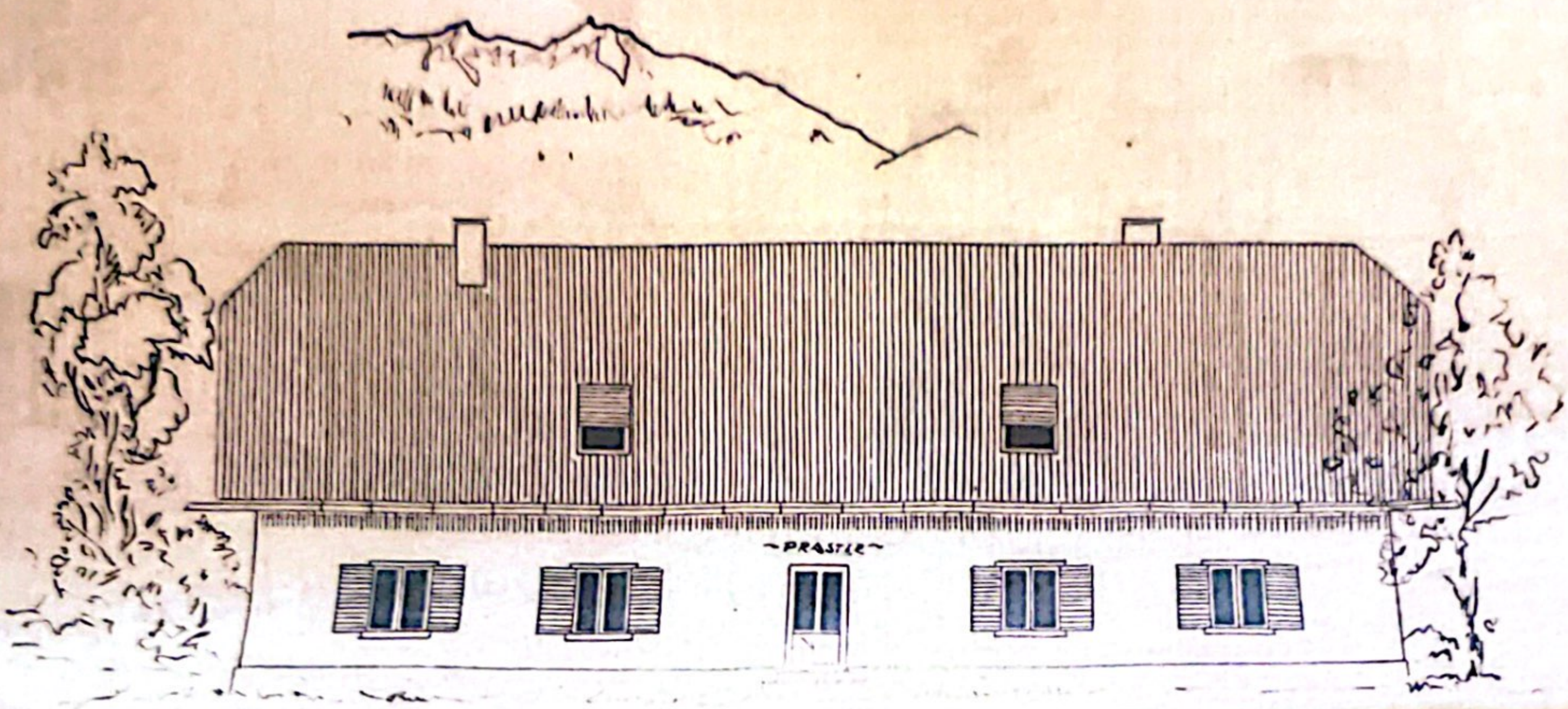

NORDANSICHT

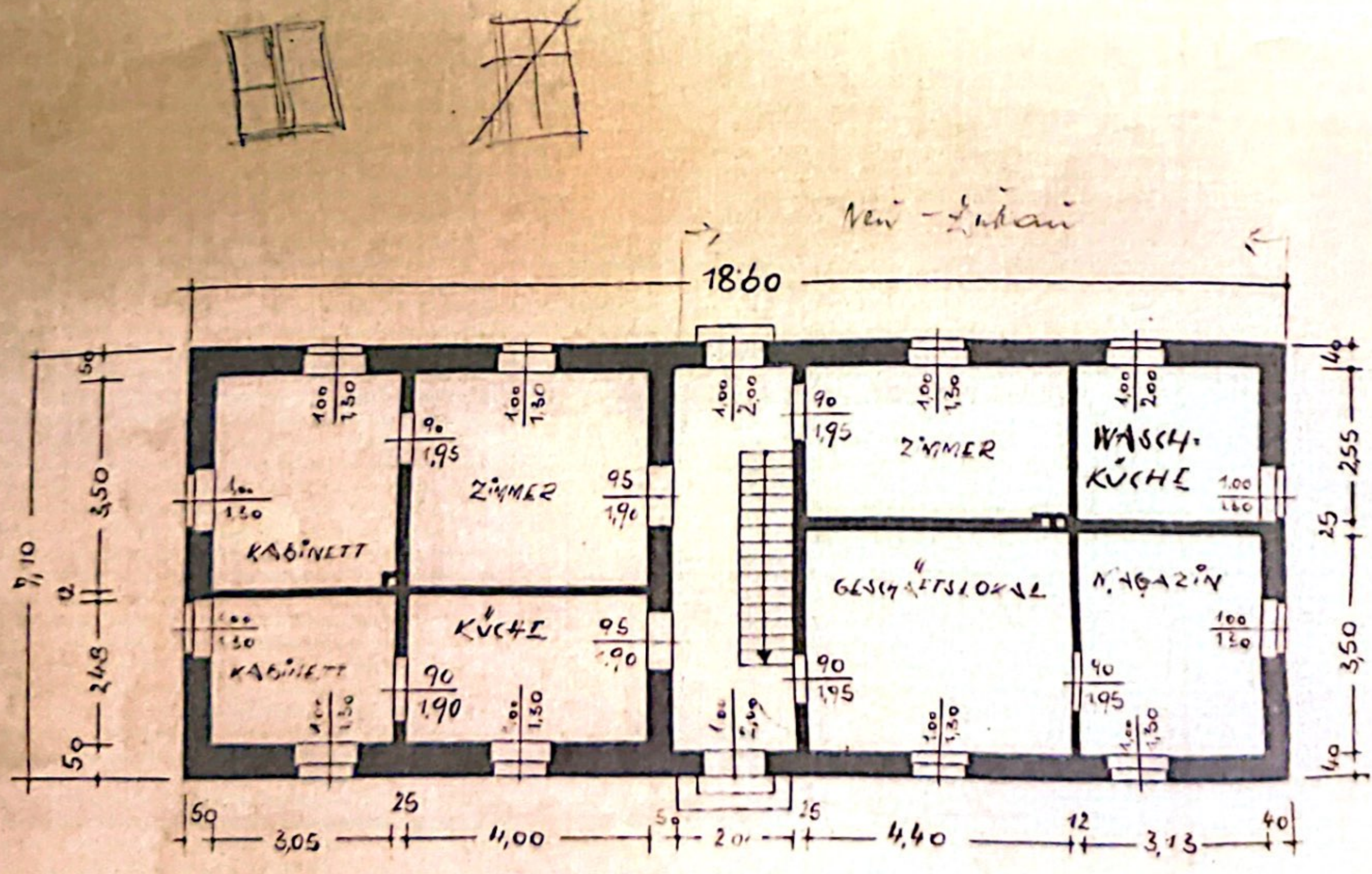

IRDIGESCHLOSS

1:100
 DES WOHNHHAUSES FÜR
 DRÖSTER, JUN.,
 AUF PARZ. NR.: 181



Handwritten note: Blatt für Keller, Längs, etc.

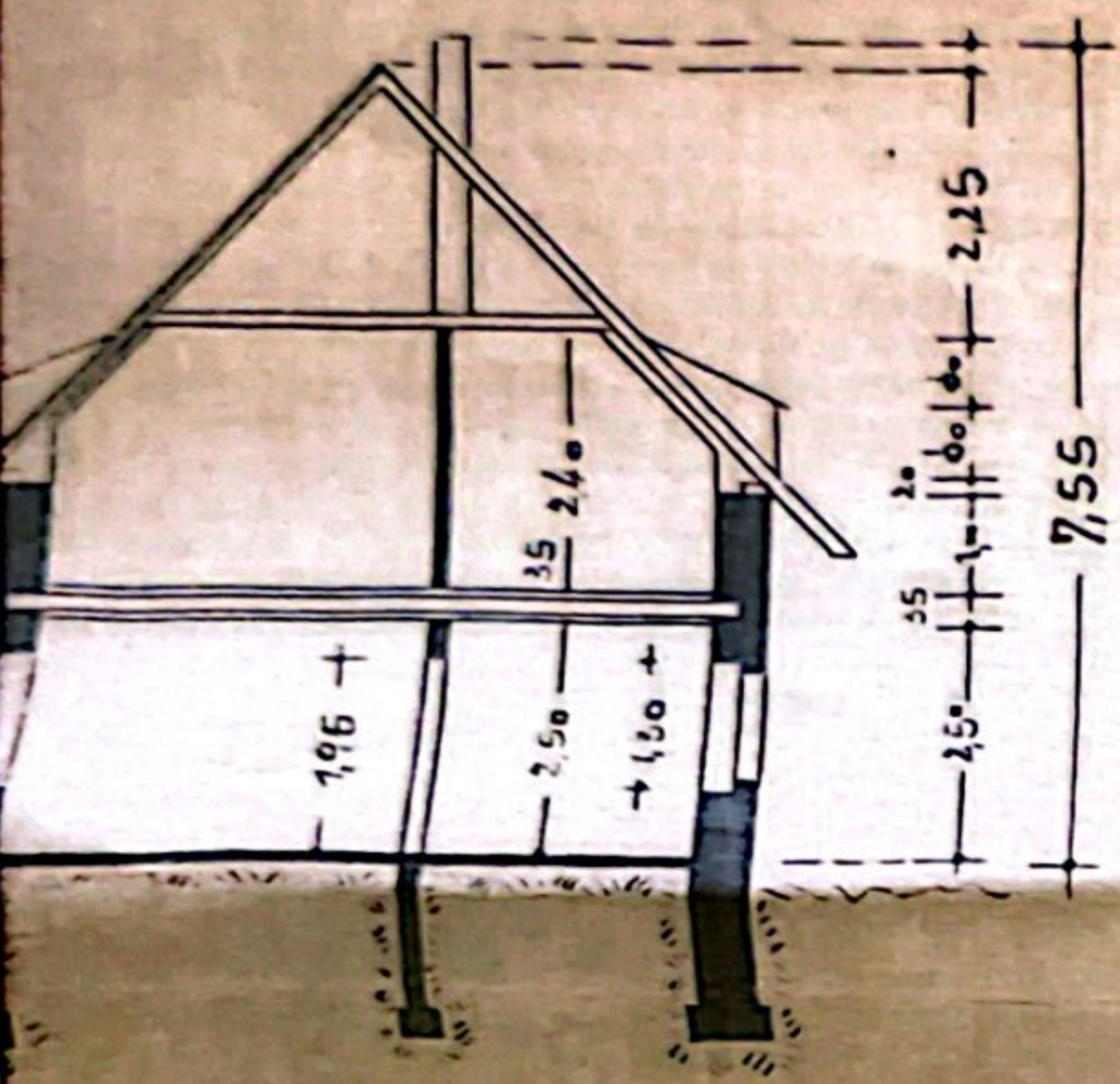

-SCHNITT-

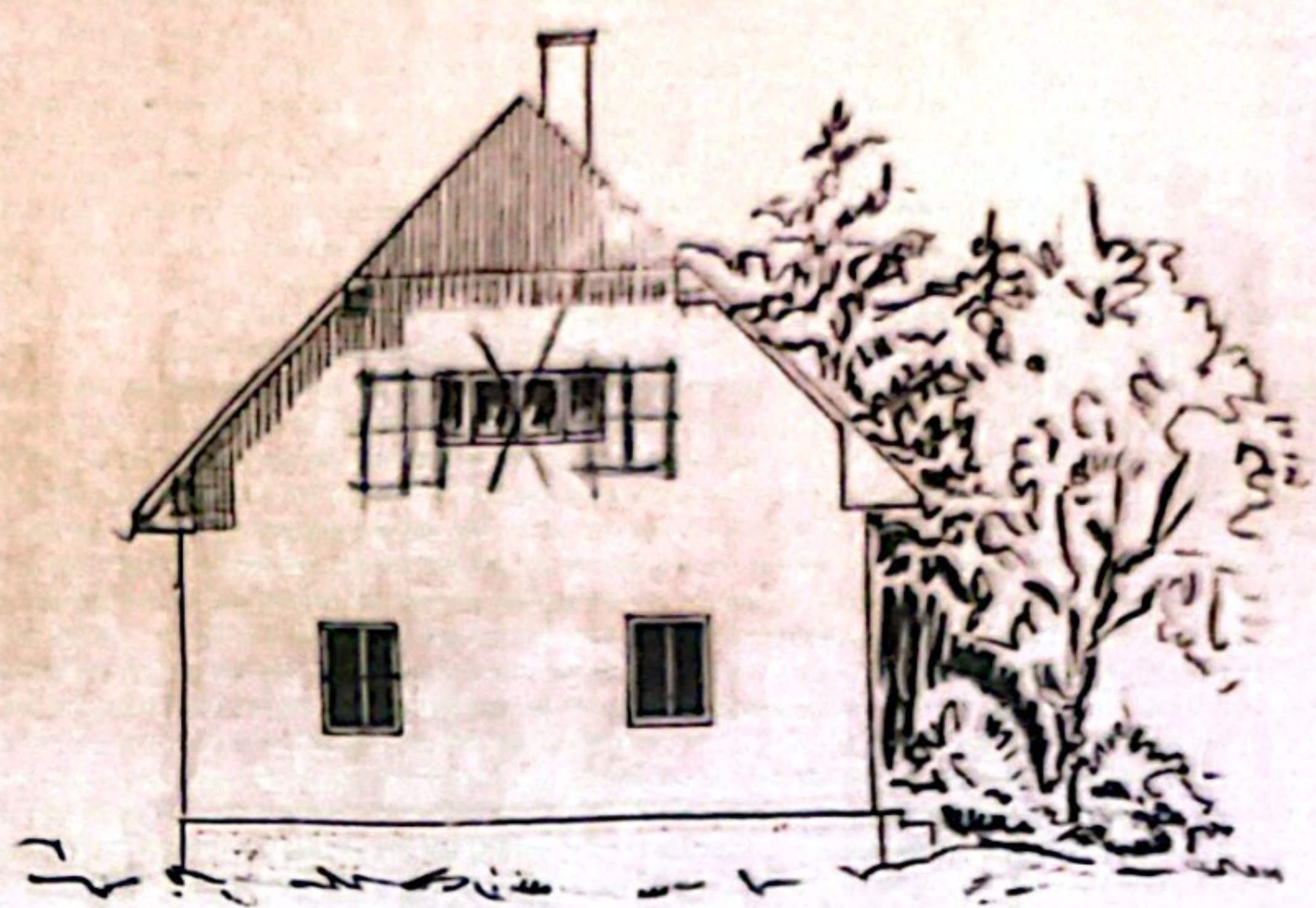

-OSTANSICHT-

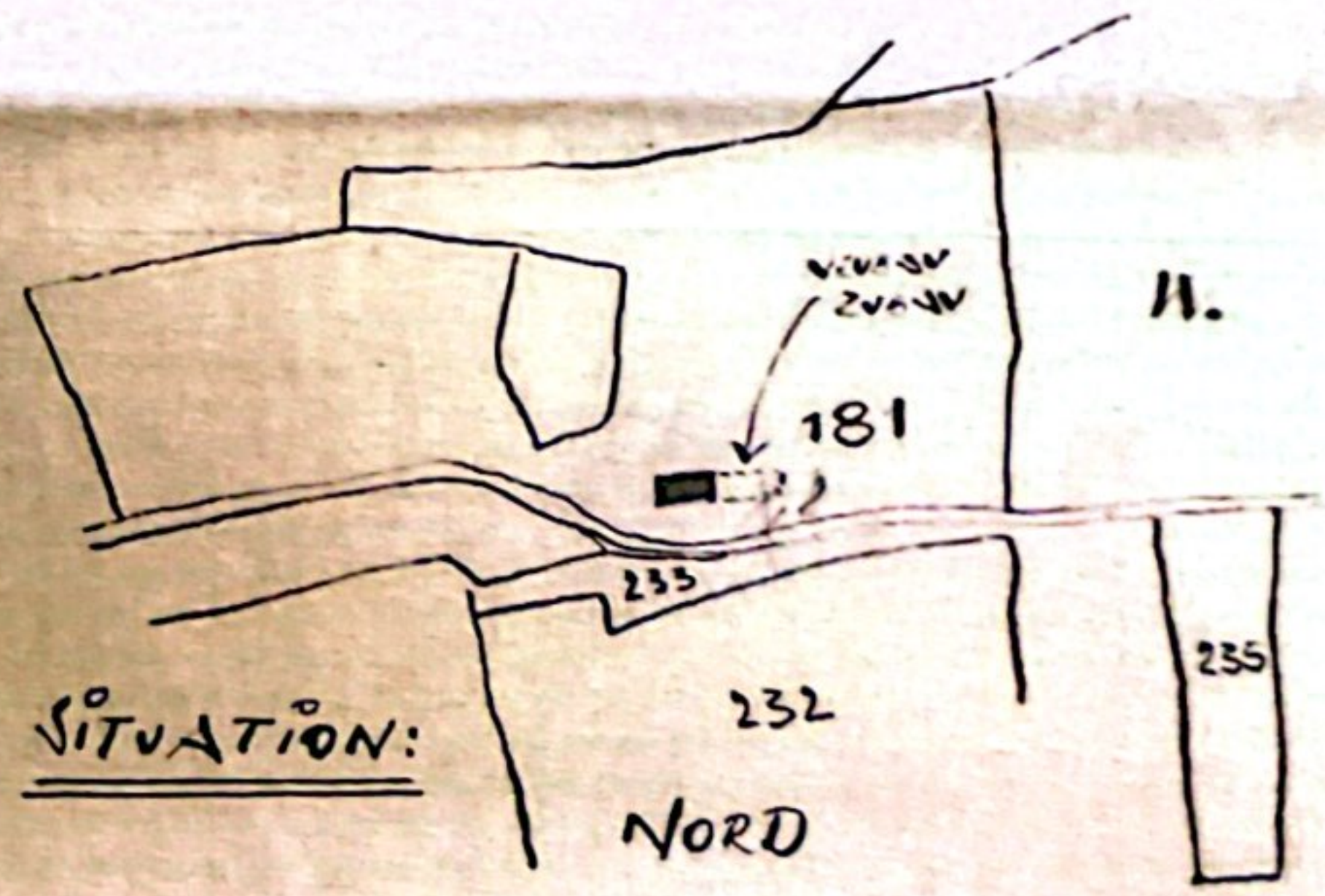

SITUATION:

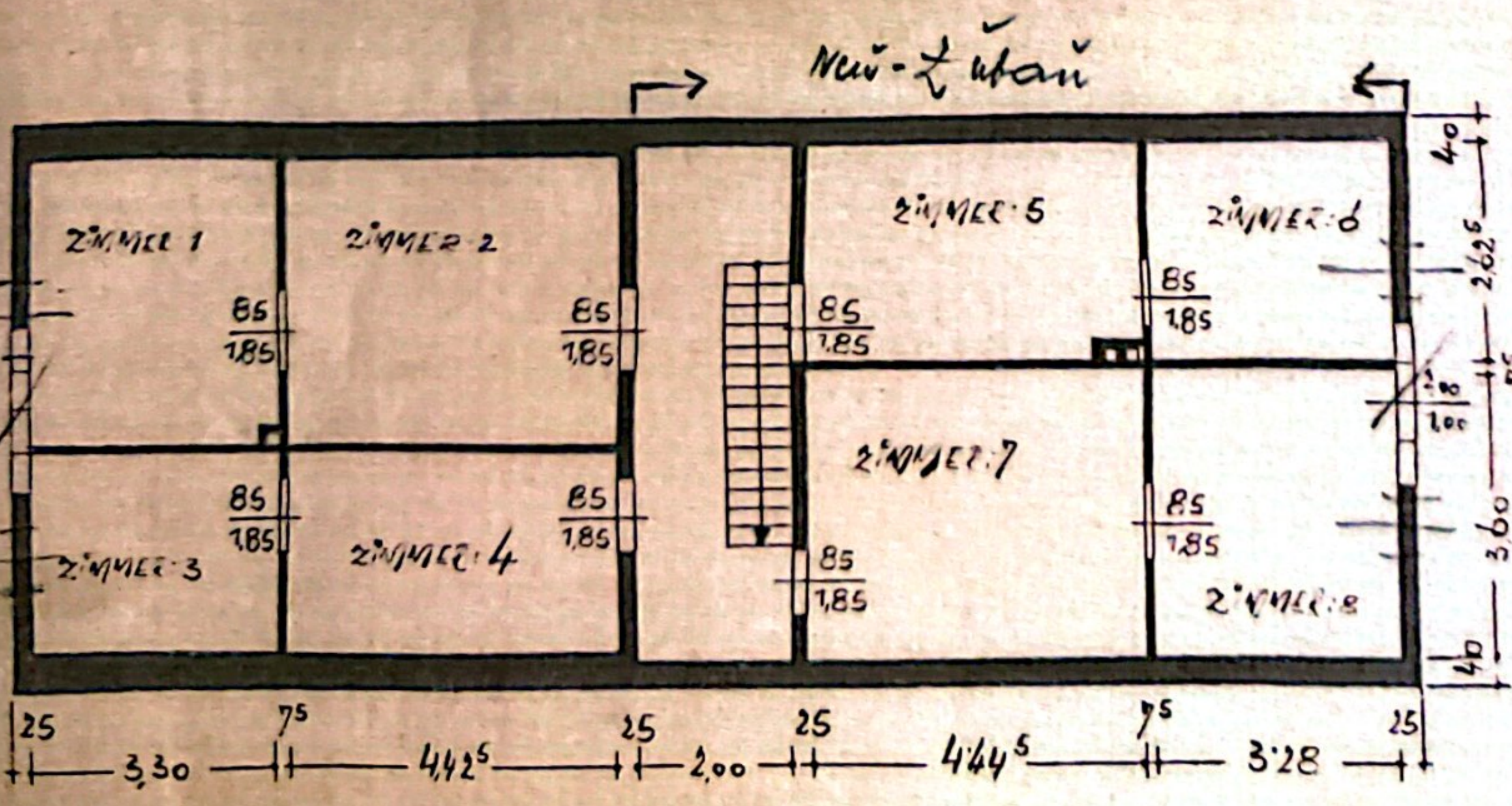

~DUSCHGESCHOSS~

Bauunternehmung
ERNST SZTRIBERNY
 Reilnitz
 am Würthensee

BAUFÜHRUNG:

Handwritten signature: Ernst Sztriberny

GEZEICHNET

Handwritten signature: Freyer



-Lageplan-

für die Erbauung eines Stalles und Holzhütte
zum Wohnhause des Herrn Praster Johann,
in Oberdörfel Nr 15

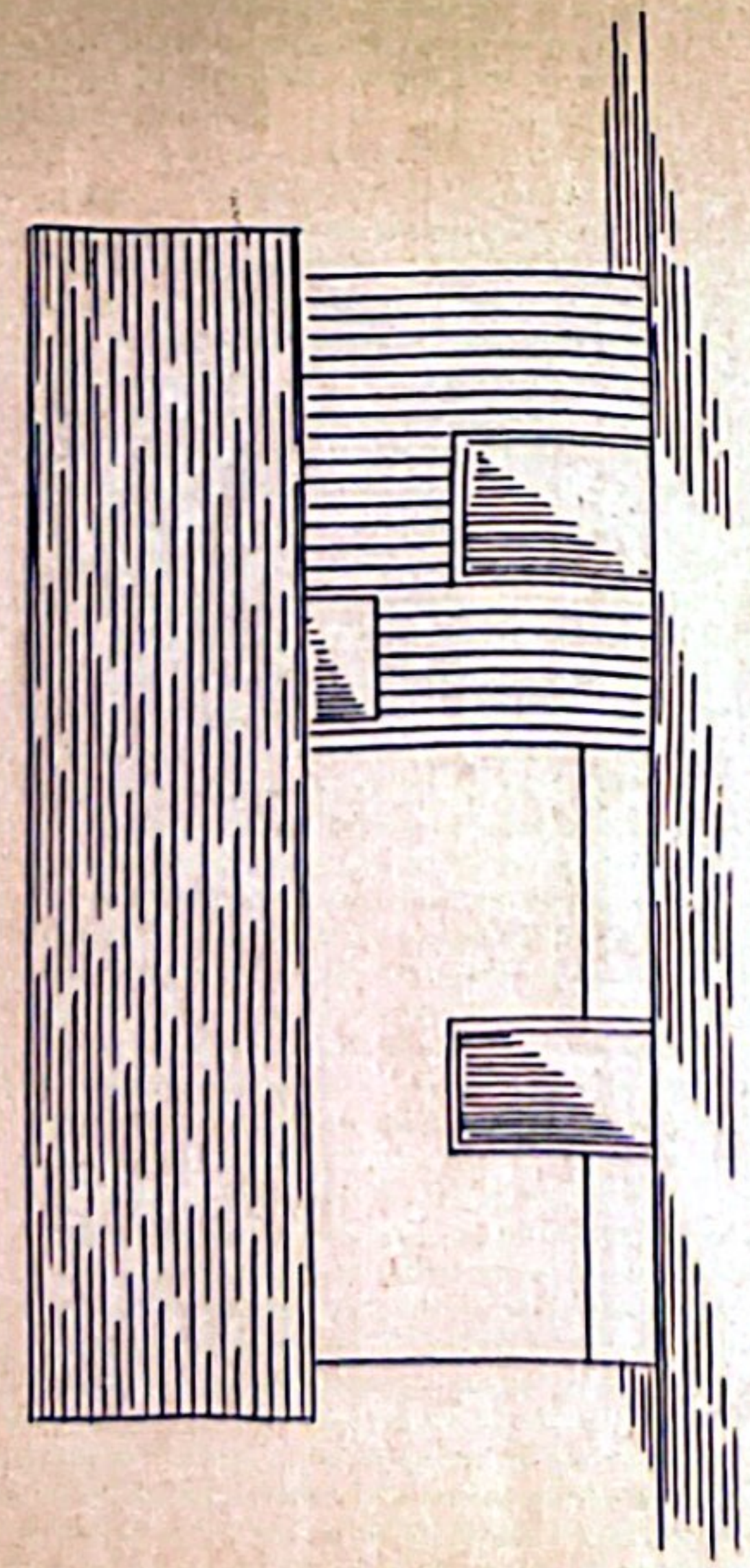

-Orderansicht-

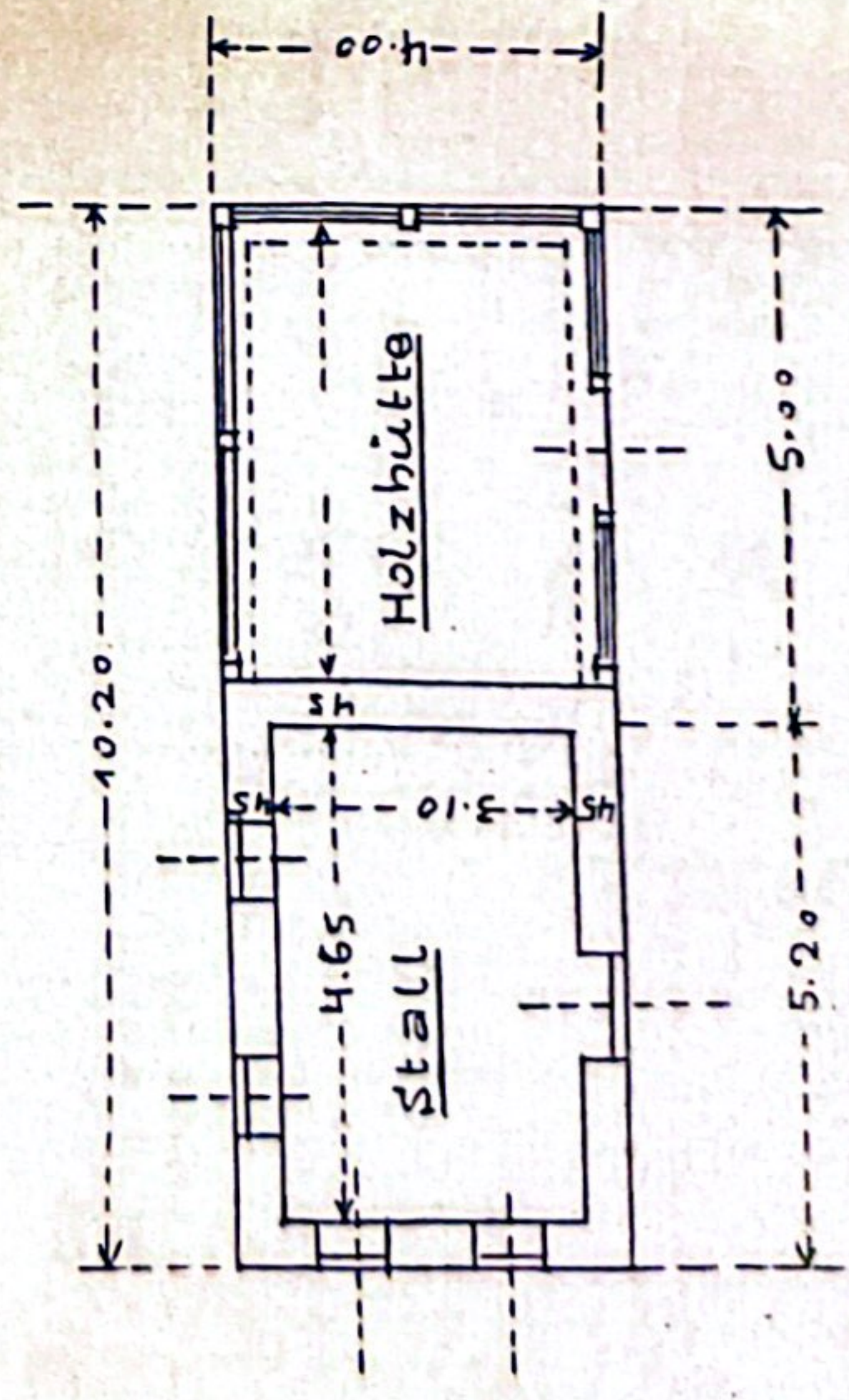

-Grundriss- — Masstab 1:100 —

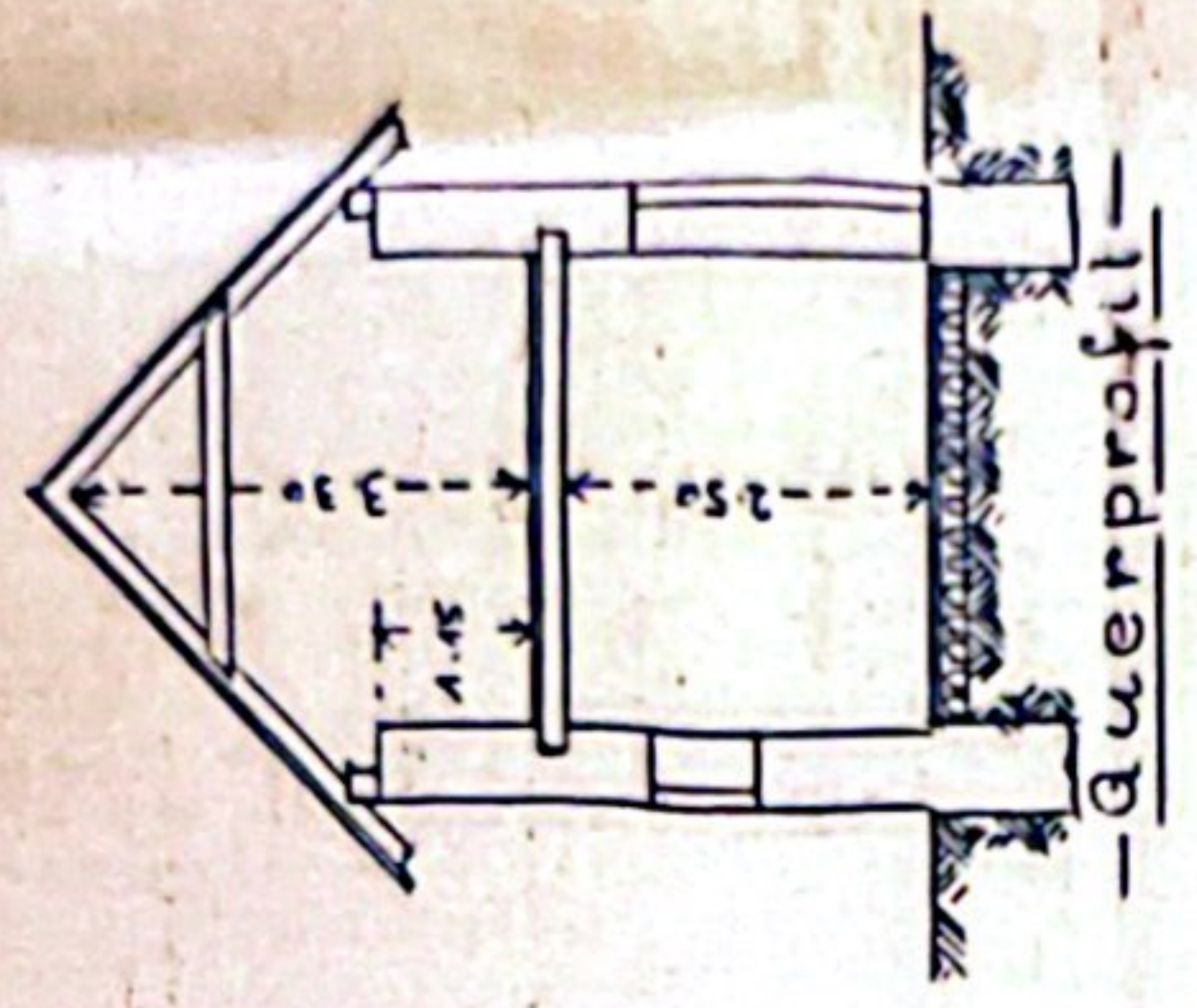

-Querprofil-

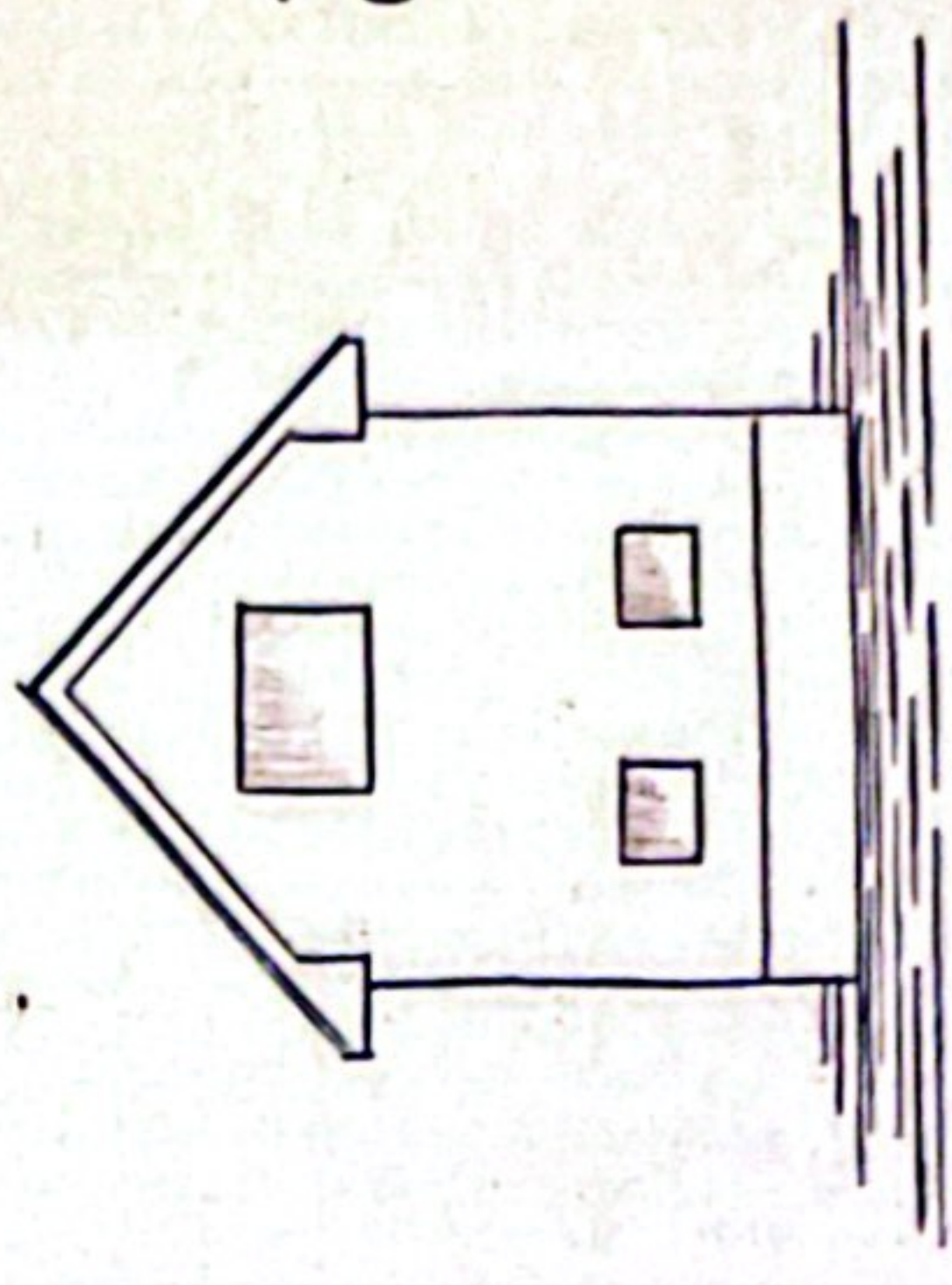

-Seitenansicht-

reines Holz
Baukörper
Wdh 3